地 階床面積	174.44 M²
1 階床面積	2021.10
2 階床面積	891.99
3 階床面積	94.30
延 床面積	3182.03

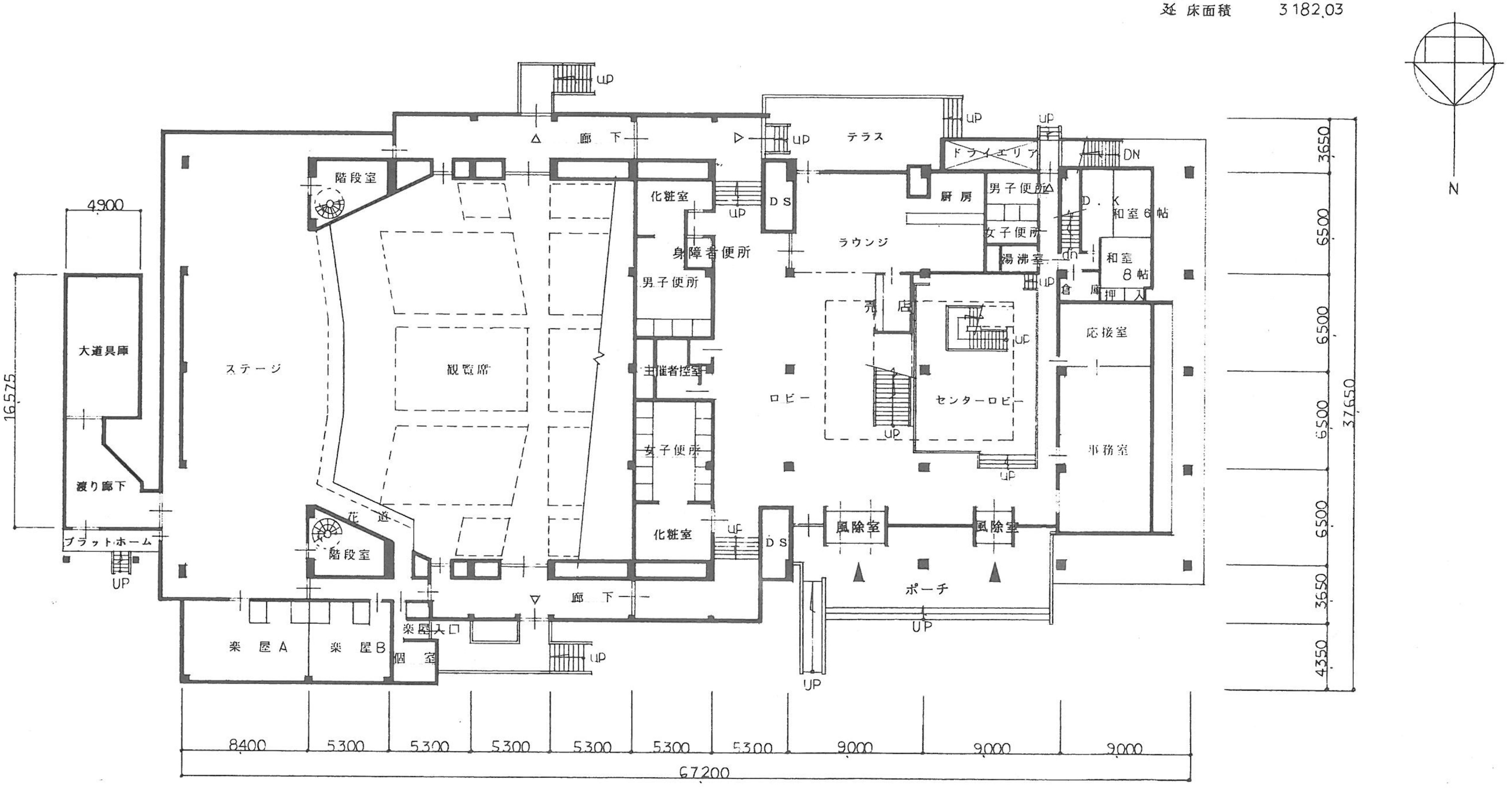
N
UP
廊 下
UP
テラス
UP
UP
ドライエリア
DN
階段室
化粧室
UP
D S
厨房
男子便所
D. K
和室 6 帖
身障者便所
ラウンジ
女子便所
湯沸室
dn
和室
8 帖
男子便所
UP
倉 庫
押 入
売 店
UP
応接室
大道具庫
ステージ
観覧席
主催者控室
ロビー
センターロビー
女子便所
UP
事務室
渡り廊下
花 道
UP
風除室
風除室
化粧室
D S
プラットホーム
階段室
UP
ポーチ
廊 下
UP
楽屋入口
楽 屋A
楽 屋B
個 室
UP
UP
4900
16575
3650
6500
6500
6500
6500
3650
4350
37650
8400
5300
5300
5300
5300
5300
5300
9000
9000
9000
67200

▶	主出入口
▷	非常口
═│═	間仕切出入口

1 階平面図

（S ＝ 1／300）