

INDEX

- 1 横手市の将来像
- 2 INDEX

広告

トップリアルター 不動産情報センター
TEL0182-33-8211 FAX0182-33-8215

あなたの充実した住まいを
信頼でサポートします。

アパート・マンション・戸建
事務所・店舗から土地・中古物件の
最新情報を取り揃えております。

株式会社
TOP REALTOR **トップリアルター**
(公社)秋田県宅地建物取引業協会会員・秋田県知事免許(7)第1531号
〒013-0023 横手市中央町6番26号Goビル1階
TEL0182-33-8211
FAX0182-33-8215
URL <http://www.t-realtor.com/>

営業時間
月～金 9:00～18:00
土 10:00～18:00
祝日 13:00～18:00
定休日/日曜日

高田見大橋 トップリアルター
かまくら前 横手市役所本庁舎
国道13号線 横手駅

これまで、これからも、
未来を創造し続ける企業

 **Yamani**

人のそばに、夢のそばに。
山二建設資材株式会社

- ・建設資材の販売
- ・各種専門工事の請負

(横手営業所)
横手市柳田字新藤226-4
TEL 0182-32-9723
FAX 0182-32-9724

4 横手市ガイド

- 4 横手市の概要
- 6 横手市地域マップ
- 8 よこてのイチ推し
- 10 よこての景観
- 12 よこての歴史文化
- 14 よこての年中行事
- 18 よこての美味
- 20 よこての公園
- 21 よこての温泉・道の駅
- 22 横手駅東口新公益施設『Ao-na』
- 23 横手体育館・横手市民会館の建て替え
- 24 横手市空き家バンクのご案内
- 26 横手暮らしのススメ
- 27 横手市移住・定住サポートメニュー
- 28 あなたのそばの医療機関
- 30 行政ガイドINDEX



広告





事務所併設のショールームで
キッチン・バス・トイレ・洗面などの
設備を実際に見て、
触れて体感できます。
介護リフォーム、審判系リフォームも
お気軽にご相談ください!

 ラインで気軽に相談する 
LINE 友だち追加

 有限会社 **高健工務店**

TEL 0182-42-3194
〒019-0506 横手市十文字町佐賀会字上沖田287-4
<https://e-takaken.com/>

ショールームには耐震強度を保ちながら広々とした間取り
もかなうパナソニックのテクノストラクチャー工法に関する
資料も展示しております。

一般住宅・建築塗装工事
除排雪作業

お気軽に
ご相談ください!!





秋田県塗装業組合連合会会員

 有限会社 **三和塗装**

横手市十文字町西上43-1
TEL 0182-42-0244
FAX 0182-42-0781
<https://sanwatoso7.com/>

- 32  横手市役所
各庁舎のご案内
- 34  横手市の行政組織と
主な施設
- 38  もしもの場合
- 45  暮らしの相談・窓口
- 49  届出・各種証明
- 54  税金
- 56  国保・福祉医療・
後期高齢者医療・年金

- 60  子育て・教育
- 68  福祉と介護
- 79  みんなの健康
- 87  毎日の暮らし
- 97  文化・スポーツ
- 101  わたしたちのまち
- 106  ふるさと納税

107 生活ガイド

- 107 生活ガイドINDEX
- 108 横手市 病院・薬局マップ
- 112 横手市 歯科マップ
- 114 横手市医師会
- 116 横手市歯科医師会
- 118 秋田県薬剤師会 横手支部
- 120 横手商工会議所
- 121 よこて市商工会
- 122 リフォームの基礎知識
- 124 電気・ガス・水道を
チェックしましょう
- 126 葬儀について
- 128 愛車の健康法

広 告

道路も 現場も 大空でも
平鹿自動車学校
 建機安全講習センター
 秋田ドローンスクール



フリーダイヤル ジコナクワイコー
0120457915

横手市平鹿町浅舞字返諏訪204



社会と共に未来へ
YOKOUN
 ヨコウン株式会社



☎013-0061
 秋田県横手市横手町字大関越 91-1
 ☎0182-32-3670 FAX32-5672



UD FONT

見やすいユニバーサルデザイン
 フォントを採用しています。

広 告

不動産の事なら!
 土地・中古住宅・貸家・アパート

さいおう不動産事務所

免許：秋田県知事(7)1596
 横手市睦成柳沢100-8
TEL 0182-33-9522
<http://saiou.jp>



電話番号を
 ケータイに登録!

さいおう不動産 検索

光と空気
 快適環境を応援します



電気・電気設備・電気通信工事
 秋田県知事許可(般-4)第11671号

kowa 有限会社 光和電設
 代表取締役 高橋栄太郎

横手市十文字町梨木字村北32-2
TEL 0182-42-3763
FAX 0182-42-2214



あきた
横手
 黒毛和牛



オンラインショップは
 こちらから▶▶▶



食肉総合卸 有限会社 AKITA KAMAKURA MEAT
秋田かまくらミート

本社/営業部 〒013-0044 横手市横山町3番16号
TEL:0182-33-0291 FAX:0182-33-3236
 ミートセンター 〒012-0181 湯沢市皆瀬字沢梨台61-4
TEL:0183-46-2797 FAX:0183-46-2798
<https://akitakamakura-meat.com/>

横手市の概要

人口 **83,448人**

面積 **692.80km²**
(令和5年3月現在)

世帯 **33,912世帯**
(令和5年3月現在)

北緯39度18分
東経140度33分

横手市は秋田県の内陸南部に位置し、横手市、増田町、平鹿町、雄物川町、大森町、十文字町、山内村、大雄村の8つの市町村が平成17年10月1日に合併して、秋田県第2の都市として誕生しました。

東に奥羽山脈、西は出羽丘陵に囲まれた横手盆地の中央に位置し、東西45.4km、南北35.2kmに広がっています。

奥羽山脈に源を発する成瀬川、皆瀬川が合流した雄物川と横手川が貫流し、中央部には肥沃な水田地帯が形成されています。

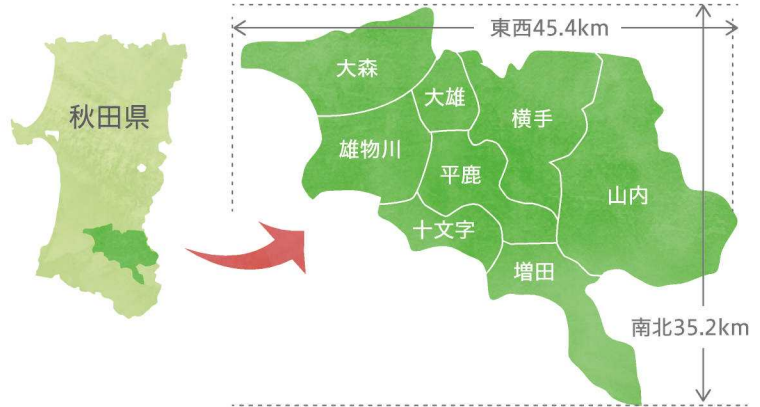

1 横手市のなりたち

The History of Yokote City

縄文・弥生時代の遺跡だけで250か所を超える横手市では、豊かな自然と実りを背景に、長きにわたって人々の暮らしが続いてきました。奈良時代にあたる天平宝字3年(759)に平鹿郡が置かれ、中央政府の支配が及ぶようになります。

平安時代には武士の世の到来を予告する「後三年合戦」の舞台となり、今も当時の史跡や伝説が伝えられています。江戸時代には横手城が秋田藩の支城となり、城下町が整備されたほか、各地に在郷町が形成されました。

明治以降は豊富な農産資源を背景に物資の集散地として成長し、現在は高速道路や鉄道が縦横に走る秋田県南部の中心都市として発展を続けています。

2 横手の語源

Etymology of Yokote

江戸時代の紀行家である菅江真澄は、「横土堤(よこどて)」が縮まって「横手」になったと推測しています。1358年(南北朝時代)の史料に「山北平賀横手」として登場するのが最古の記録です。



広告

テクノロジーの融合が生み出す
・トライアングルパワー

<https://www.nisseiko.co.jp/>

創造豊かな商品で、人と自然をはぐくむことに貢献する。



日発精密工業(株)横手工場

〒013-0811 横手市安本字南御所野 108-2
TEL 0182-32-2020(代) FAX 0182-33-4509



3 横手市へのアクセス

Access to Yokote City



鉄道

(乗り換え時間を含む最短所要時間で)

区間	所要時間
秋田～横手	JR奥羽本線 1時間20分
盛岡～大曲～横手	秋田新幹線・JR奥羽本線 1時間30分
仙台～大曲～横手	秋田新幹線・JR奥羽本線 2時間10分
東京～大曲～横手	秋田新幹線・JR奥羽本線 3時間40分
東京～北上～横手	東北新幹線・JR北上線 3時間53分



バス

- レイク&ポート号
田沢湖～横手～東京 (日にち限定運行)
- グリーンライナー号
湯沢・大曲～横手～仙台 (日にち限定運行)
- 高速バス湯沢秋田線
湯沢～横手～秋田
(行き帰り 土日祝のみ各3便/日)



車

(東北自動車道100km/h、秋田自動車道80km/hで計算しています)

区間	所要時間
秋田中央～横手	52分
秋田中央～横手北スマート	46分
北上～横手	48分
仙台～横手	2時間 6分
東京～横手	5時間30分



飛行機

(横手市へは、秋田・いわて花巻両空港が利用できます)

■秋田空港(道路アクセス約1時間)

区間	所要時間
【東京】羽田～秋田(9便/日)	1時間10分
【名古屋】中部～秋田(2便/日)	1時間30分
【大阪】伊丹～秋田(6便/日)	1時間25分
【札幌】新千歳～秋田(4便/日)	1時間

□秋田空港からの連絡手段

- ・リムジンバス
(秋田駅行約40分・950円、JR秋田駅-JR横手駅約1時間20分・1,340円)
- ・レンタカー(約1時間)

■いわて花巻空港(道路アクセス約1時間)

いわて花巻空港からの連絡手段・レンタカー(約1時間)

区間	所要時間
【大阪】伊丹～花巻(4便/日)	1時間25分
【札幌】新千歳～花巻(3便/日)	1時間
【名古屋】小牧～花巻(4便/日)	1時間20分
【福岡】福岡～花巻(1便/日)	2時間

広告

お部屋探しのことなら
当社にお任せ下さい!

**不動産
買います!**

**アパート
探します!** **土地・建物
探します!**

買いたい家がある。住みたい家にする。詳しくはHPをチェック

LIXIL 不動産ショップ
株式会社 佐乃

sano 佐乃不動産
秋田県知事(公)第1229号

〒013-0035 横手市条里1丁目14番17号 TEL 0182-32-0366
秋田県知事(公)第1229号 FAX 0182-32-0295

カジュアル着物をはじめとした **和服専門店**

着物や浴衣など
和服の専門店。

男性用・女性用
各種豊富に取り揃えております。

シミ抜き など
和服のクリーニング・レンタルも承っております。

和服や **樹** いづき

お気軽にご相談ください。

izuki.info 検索

横手市婦気大堤字婦気7-1
TEL 0182-32-2378

公式LINE 和服や樹(いづき)

営業時間 / 10:00 ~ 19:00 店舗定休日 / 火曜日



横手市ガイド

横手市地域マップ

わたしたちの街をもっと詳しく！

大森

国産ワインの中でも高いクオリティを誇る「大森産ブドウのワイン」は、全国に多くのファンを持っています。春の訪れとともに雄物川沿いに集まる川魚を捕獲する「ウグイ漁」は、大森地域に暮らす人々にとって楽しみのひとつ。11月には純神道の湯立神楽としては国内最古といわれる「霜月神楽」が保呂羽山波宇志別神社里宮神前で夜を徹して奉納されます。

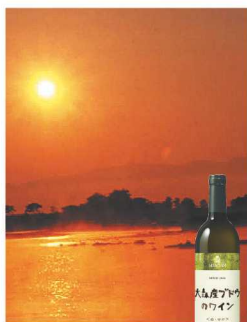

大雄

米どころであるとともに「ホップ」の栽培が盛んな純農村地域。夏には大雄運動公園で「大雄サマーフェスティバル」が開催され、特産のホップにちなんだ生ビールを飲みながら見る歌謡ショーや打上げ花火は格別です。



雄物川

味、生産量ともに県内一を誇る「スイカ」の産地で、首都圏をはじめ全国に出荷されています。雄物川中央公園に隣接し、古民家4棟を移設した「木戸五郎兵衛村」は四季折々の趣ある景観が楽しめ、冬のかまくらは人気のスポットになっています。「雄物川河川公園」は、広大な敷地のデイキャンプ設備を備え、グラウンドゴルフやバーベキューを楽しむ方々で賑わっています。



十文字

秋田県南部の東西と南北を結ぶ道路が交わる交通の要衝として栄えてきた十文字地域。そんな十文字の象徴である「狸々の道標」を十字館に展示しています。13号線沿いには、「道の駅十文字」があり地元民からも親しまれています。6月中旬頃からは甘酸っぱい「さくらんぼ」が実り直売所が建ち並び、さくらんぼ狩りも楽しめます。



広告

未来を たがやそう

建設業を通して、安全で豊かに
喜らせる街づくりを。

私たちは、ふるさとをたがやすことで、
新しい芽がたくさん育つ地にしたい。
それが珍田建設の目指す姿です。

一般土木工事・一般貨物自動車運送事業
有限会社 珍田建設

横手市増田町増田字縫殿 138-3
TEL 0182-45-4350 FAX 0182-45-4381 info@chinda.jp

有限会社 珍田建設 検索

樽出し生いぶりがっこ

珀

HAKU

漬物文化が息づく秋田で
知る人ぞ知る「生」のおいしさ。

郷土を愛し 郷土の大地とともに

CKE CKFarm

株式会社 シーケーファーム

横手市増田町増田字縫殿138-3(有限会社 珍田建設内)
TEL 0182-45-5678 FAX 0182-45-5679
ckfarm@chinda.jp

株式会社 シーケーファーム 検索

CKFarm
オンライン
ショップ

平鹿

米どころ秋田でも、トップクラスの「お米」の生産地域でありながら、りんごや枝豆、しいたけなどの農産物も多い平鹿地域。中心部の「浅舞公園」は、春には桜、夏にはあやめが咲き、訪れる人々を楽しませます。あやめにちなんだ「あやめだんご」や「長まんじゅう」といった和菓子も名物です。



横手

横手市の中心地であり、小高い山の上に位置する「横手公園」は四季を通じて楽しめる市内有数の観光スポットです。秋田を代表する風物詩である「かまくら」や「ぼんでん」の時期になると市内外から多くの方が訪れます。「スチューベン100%のジュース」は国内外で人気があります。



増田

「商人の町」として栄えた増田地域。多くの歴史的建造物が残るまちなみは国の重要伝統的建造物群保存地区に選定され、市外からも注目されています。明治期にはじまった「りんご」栽培は今も盛んで新しい品種への取り組みが続けられています。また、漫画家・高橋よしひろ氏が名誉館長を務める「横手市増田まんが美術館」もあります。



山内

冬の保存食「いぶりがっこ」や郷土料理「山内いものこ汁」など、秋田の食に欠くことのできない食文化が伝わる地域です。国道107号沿いの「道の駅さんない・農香庵」には山内の味覚が勢揃いしています。また、比叡山神社の境内には樹齢1000年以上の秋田県一の巨木「筏の大杉」があります。

横手盆地の肥沃な大地に恵まれた横手市には、地域ごとに特徴のある特産品や歴史があります。また、さまざまな公共施設も備わっていますので、ぜひご利用ください。

広告

電気設備工事設計・施工

お気軽にご相談ください。

株式会社
サンテックス
代表取締役 佐藤 芳雪
横手市雄物川町今宿字出向272-1
☎ 0182-22-5398
FAX 0182-22-5391
<http://santecs.jp/>

タスキン
秋南

株式会社 しゅうなん
横手市十文字町腕越字佐吉開20-1
☎ 0120-42-1448

広告

株式会社 渡 敬
<https://watakei.co.jp>
文具・事務機器・測量機器・オフィスソリューション

本社 横手市卸町2-2 TEL 0182-32-2525
文具館 横手市四日町6-4 TEL 0182-32-9211

渡敬情報システム株式会社
お客様の経営の成功をお手伝いいたします
本社 横手市横手町大関越92 TEL 0182-32-3005

株式会社ウォーターネット秋田
ミネラルウォーター宅配サービス
本社 横手市卸町2-2 TEL 0182-32-1132

創業40周年
一般貨物自動車運送事業 / 貨物利用運送事業
安全性優良事業所

五王興業

五王興業有限会社
代表取締役 中山 孝二郎
横手市十文字町字麻当10-1
TEL.0182-42-4932 FAX.42-4934



横手市ガイド

よこての
イチ推し

横手市増田 まんが美術館

YOKOTE MASUDA MANGA MUSEUM



全館マンガに特化した
本格的な美術館



常設展示室: シンボルツリーを取り囲むように2階へと続くスロープには、誰もが知るあの名作や名シーンの原画が展示され、その息づかいを間近で体感することができます。

横手市ガイド

横手市増田まんが美術館

あるときは勇気を、またあるときは夢を、笑いを、学びを、そして感動を与えてくれるマンガ。

横手市増田まんが美術館は、そんなマンガをテーマとした本格的な美術館です。

原画の展示はもちろん、保存にも力を入れ、日本が誇るマンガ文化の魅力を世界へ向けて発信します。

原画収蔵数は45万枚以上。本物の迫力と美しさ、そこに込められた作家の熱量を伝えることによって、豊かな感性を育み、マンガの素晴らしさを再発見していきます。

マンガという文化を築き上げてきた幾多の作家たちの思いを、原画の息づかいから感じてください。

📍 横手市増田町増田字新町285番地 🕒 10:00~18:00(最終入館時刻 17:30) 📅 休 第3火曜日(祝日の場合は翌日) ☎ 0182-45-5569

🎫 常設展は無料 特別企画展観覧料: 未就学児無料、小学生300円、中学生500円、高校生700円、大人1,000円



マンガウォール

見上げれば、壁一面を埋め尽くす名シーンの数々。そうそうたる作家の名作で彩られた巨大なマンガウォールが、来館者を圧倒的な迫力で出迎えます。



マンガ文化展示室

展示室の壁面は、マンガのコマ割をイメージ。マンガのキャラクターパネルや収蔵する実際の原画を贅沢に使い、マンガを読むような感覚で楽しくわかりやすく解説しています。



特別展示室

原画を中心に、多彩な切り口での企画展を開催します。収蔵原画を軸としたオリジナルの企画や他館とコラボレーションした企画など、さまざまな試みにチャレンジ。

広告

2025年4月 横手第2工業団地に新工場稼働予定！
ここで未来をつくりませんか？

秋田人材相談室 TEL.0295-52-2731



未来に続く架け橋として

イリソ電子工業は、エンタテインメント、ADAS 並びにパワートレインなど車載市場で培ったノウハウを、コンシューマー関連機器、インダストリアル関連機器など、全ての電子機器に幅広く展開し、総合コネクタメーカーとしてエレクトロニクス業界の発展に寄与して参りました。これからもコネクタ開発のリーディングカンパニーとして、ニーズを的確に応える新製品を提案して参ります。

YouTube



製品情報



基板対基板コネクタ



FPC/FFC用コネクタ



ソケットコネクタ



ピンヘッダーコネクタ



IRISO
イリソ電子工業株式会社
<https://www.iriso-ele.com/jp/>



マンガの蔵展示室

貴重な原画を
収蔵する、現役の「蔵」

コンセプトは「魅せる収蔵」。原画の保存がどのように行われるのか、バックヤードツアーのようにその臨場感を楽しむことができます。



ヒキダシシステム

原画をじっくり見られる「ヒキダシシステム」では、引き出し付きのキャビネットに原画を収納しており、上から順にスライドしていくと1話分の原画をすべて見るすることができます。



大型タッチパネル

高解像度でデジタル保存された原画を画面上で拡大すれば、繊細なペンさばきや作画タッチなど、一枚一枚異なるさまざまな表現手法をつぶさに鑑賞することができます。

名台詞ロード・ミニギャラリー

2階通路には、心に響いたマンガの中の言葉を集めた「名台詞ロード」、マンガ関連グッズや作家ゆかりの品々、複製原画などを展示するミニギャラリーを設けました。



通路や壁面も
ギャラリーに

ワークショップルーム

大人から子どもまで参加できるマンガ体験の場です。コマ割を使いマンガを描いたり、自分の描いたキャラクターで缶バッジやキーホルダーを作るほか、プロの漫画家から直接マンガの描き方指導を受けることもできます。

多彩なプログラムで
楽しみながら
マンガに親しむ

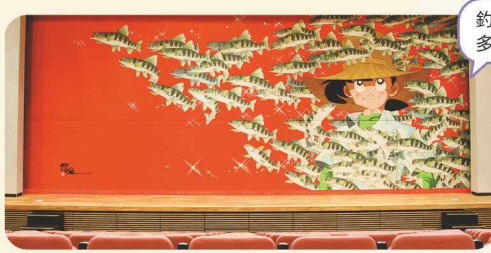

釣りキチ三平が迎える
多目的ホール

コンベンションホール

500席の観覧席を備えたホールでは、マンガ関連の大規模な企画展をはじめ、イベントや発表会など市民への貸し出しも行います。



マンガカフェ

壁の空白のコマは訪れた作家たちが自由に描き、徐々に埋めていく仕組みになっており、迫力ある作家の生の絵に囲まれた空間で食事やスイーツも楽しめます。



マンガライブラリー

マンガに特化した書籍、約25,000冊を閲覧できるマンガライブラリーを設けています。



ミュージアムショップ

来館の記念となるオリジナルグッズを豊富に取りそろえています。

広告

TK

有限会社 **高健興業**

横手市平鹿町醍醐字家の前174

TEL 0182-25-3012
FAX 0182-25-3480

新築・リフォーム
お気軽にご相談ください

建築工事業 秋田県知事許可第 82213 号
大工工事業 秋田県知事許可第 82213 号

和幸工務店

TEL・FAX
0182-24-2605

横手市平鹿町中吉田字和村 7-1

給排水・衛生・冷暖房・空調
ポンプ設備・設計施工

MK 株式会社 まさだ機工

横手市南町 26 番 1 号

TEL **0182-33-2245** (代)
FAX **0182-33-3232**



よこての 景観



増田の町並み

古い商家が今も残る、

江戸時代末から昭和期の



国選定重要伝統的建造物群保存地区

増田の町並み

日本有数の豪雪地帯である秋田県横手市。その南東部に位置する増田は、成瀬川と皆瀬川が合流する地点に位置し、江戸時代以前より人と物資の往来でにぎわった地域です。

増田町には現在も、当時の繁栄を今に伝える伝統的な町並みや内蔵が多く残っています。平成25年12月27日には文化的な価値も非常に高いとの評価を受け、国の重要伝統的建造物群保存地区に選定されました。

公開施設情報

増田地区では伝統的な家屋を所有されている方々のご理解とご協力を頂き、一般公開を実施しています。

「有料無料」「常時公開」「予約により公開」など、家屋によって公開方法が異なりますので、詳しくは、増田の町並み案内所「ほたる」(増田町観光協会)にお問い合わせください。☎0182-45-5541

重要文化財

佐藤家住宅(佐藤又六家)



増田特有の細長い敷地に縦長に家屋を配置した姿を現在に伝えており、増田地区最古の店(見世)蔵が現在も現役で使用されています。最大の特徴は、主屋の中にその店蔵が組み込まれているところにあります。

市指定文化財

旧石田理吉家



文政2(1819)年に石田久兵衛家より分家し、戦前まで酒造業(銘柄 金星)を営んでいました。県内でも珍しい木造三階建住宅です。

その他の公開家屋



施設名
佐藤三十郎家 国登録有形文化財
羽場こうじ茶屋くらを(旧勇駒酒造) 国登録有形文化財
石直商店 国登録有形文化財
谷藤家 市指定文化財
笹原家
山吉肥料店 市指定文化財
山中吉助商店 国登録有形文化財
佐藤こんぶ店

施設名
佐藤多三郎家 市指定文化財
升川商店(旧栄助商店) 国登録有形文化財
旧村田薬局 市指定文化財
興文館東海林書店 国登録有形文化財
高橋茶舗 国登録有形文化財
まちの駅 福蔵(旧佐藤與五兵衛家)
日の丸醸造株式会社 国登録有形文化財
佐藤養助商店漆蔵資料館 国登録有形文化財

広告

薪ストーブのある暮らし・秋田杉外壁・木製断熱ドア・トリプルガラス・無垢フロア・C値0.5・ZEH対応・BELS★5

Re'create ! Next Life

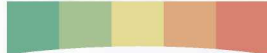

有限会社 岩村建匠

横手市十字町陸合字真木80-3
作業場、事務所 / 横手市十字町陸合字本城119-7

TEL | 0182 - 44 - 5301

FAX | 0182 - 44 - 5596

https://iwamurakensyo.com/



●注文住宅(設計、施工、建築家コラボ) ●リフォーム(断熱改修、古建築活用、店舗、什器)

エアサイクル住宅とは

太陽熱と空気の循環を活かしたこれからの住まい。

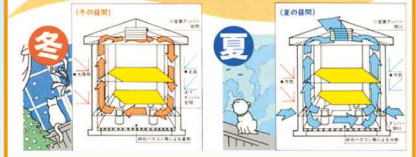

人と暮らしの原点から、住まいを考える

大類工務店

大類建築士事務所

〒019-0703 横手市増田町吉野字向野78

0182-45-5209 (自宅)

0182-45-9509 (事務所)

0182-45-9202 (FAX)





中七日町通り

増田地区における商業活動の中心地であったのが現在の中町、七日町商店街通りになります。『中七日町通り』と呼ばれるこの通りは、満福寺と月山神社参道、さらに通覚寺といった地域の要所を結ぶ街道上に立地しています。

主屋の特徴

この通りの地割は、間口が5間から7間(9-12.6m)と狭小な反面、奥行きは50間から100間(90-180m)ほどあり、極端な短冊形となっています。

この敷地の中に奥行25間(45m)ほどの主屋が建てられており、こうした特性を反映してか、大半の主屋は切妻造・妻入の形式となっています。主屋の正面は上部に梁組を見せ、下屋庇を備えるのが一般的です。梁首(はりくび)や鳥龕(とりぶすま)と呼ばれる意匠も豊富に取り入れられ、近代職人技術のすいを垣間見ることが出来ます。



内蔵の特徴

主屋の背後に土蔵を建て、これを鞘(サヤ)となる上屋建物で覆い、主屋に接続させています。この土蔵は、増田においては「内蔵(ウチグラ)」と呼ばれ、外からはその存在すらも知りうる事ができない建物であり、雪国独特の特徴を持っています。

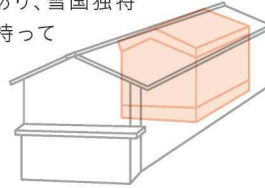

山吉肥料店



旧石平金物店

観光物産センター蔵の駅(旧石平金物店)

明治大正期に金物商などを営んだ石田家より横手市に寄贈され、現在「観光物産センター蔵の駅」として伝統的建造物の公開をはじめとする増田町の観光案内所兼物産販売所として運営されています。



☎ 0182-45-5541 (増田町観光協会)

増田の町並み案内所「ほたる」

1階は多目的トイレや点字ブロック、おむつ交換台などがあり、コインロッカー(無料)もご利用できます。店舗部分では観光案内のほか増田町の特産品や増田町に関する書籍なども販売しています。



☎ 0182-45-5541 (増田町観光協会)

広告



渡部工業 WATANABE Co. 有限会社

総合建設業

秋田県知事許可(特-5)第12186号
土木工事業・とび土木工事業
ほ装工事業・水道施設工事業
解体工事業・建築工事業

横手市平鹿町樽見内字小豆田256

☎ 0182-24-1473(代)

FAX 0182-24-1240

(運輸部) ☎ 0182-24-3888(代)

建築板金

屋根の雨漏、葺替、
外壁の張替など
気軽にご相談ください

織田板金

代表 織田 英一

横手市増田町増田字縫殿138-4

TEL 0182-45-2184

ミユキレンタカー

軽トラック、乗用車、ワゴン
トラック、マイクロバス

オートガレージ・三幸

民間車検工場(協)
車検、整備、板金、保険、新車、中古車販売

Miyuki 株式会社 三幸システム

横手市十文字町佐賀会字上沖田120-4

TEL 0182-42-1481(代)

FAX 0182-42-2138

<https://www.miyuki-system.com/>

よこての
歴史文化



後三年
合戦遺跡



国指定
史跡

金沢柵推定地・陣館遺跡

国道13号線に面した後三年合戦金沢資料館の近くにあります。遺跡の東側には旧羽州街道を挟み金沢城跡があり、後三年合戦(1083~1087年)の決戦地である金沢柵の推定地として伝えられてきました。

発掘調査の結果、頂上部には四面に庇が付く大型の建物跡とその場所から延びる道路跡が見つかり、寺院と参道の可能性が高いとみられます。鉄鍋、土器、刀子など、金沢地区で初めて後三年合戦時代の遺物が見つかりました。陣館遺跡は、金沢柵の中の宗教空間とみられます。※私有地につき立入禁止です。

横手は納豆発祥の地？

後三年合戦から生まれた納豆伝説

納豆の由来には諸説ありますが、横手市が発祥の地であるという伝説が残っています。金沢公園内にある「納豆発祥の地」の石碑には「戦いの折り、農民に煮豆を俵に詰めて供出させた所、数日をへて、香を放ち、糸を引くようになった。これに驚き食べてみたところ、意外においしかったので食用とした。農民もこれを知り、自らも作り後世に伝えた」と記されています。



国指定
史跡

大鳥井山遺跡



出羽清原氏の本拠地です。出羽山北主 清原光頼と、その子 大鳥山太郎頼遠の名が知られます。

小吉山、大鳥井山とふたつの独立丘陵で構成されますが、台処館も遺跡の一部とみられます。巨大な土塁と堀、大量に出土した土器から、防御性が極めて高く、多くの武士が集まっていたことがわかりました。

景正功名塚

後三年合戦に、弱冠16歳の初陣ながら、その活躍ぶりが最も勇敢で他に勝れた功名を立てた鎌倉権五郎景正は、將軍・義家の命により敵の屍を集めて、この地に葬り、弔いのため、塚の上に杉を植えました。900年の歴史を語る巨木は昭和33年火災に遭い、幹だけを残り、今なおその昔を物語っています。金沢公園はこの功名塚を中心につくられたものです。

合戦で亡くなった兵士を弔った塚



合戦にまつわる資料や文化財を展示

後三年合戦金沢資料館

施設の外観は、三重の宝塔をモチーフにした木造建築です。展示室では、郷土の文人・戎谷南山の模写による『後三年合戦絵詞』や、県指定文化財の中世仏教にかかわる経塚の資料や大般若経など、郷土の歴史資料を展示しています。また収蔵室には、金澤八幡宮所蔵の貴重な文化財を保管し、次代へと伝えます。



- 横手市金沢中野字根小屋102-4
- 9:00~17:00
- 月曜日および祝日の翌日、年末年始
- 0182-37-3510
- 4館共通入場券 100円(ふれあいセンターかまくら館・後三年合戦金沢資料館・石坂洋次郎文学記念館・横手公園展望台)の4施設

広告

横手市電気工事業協議会

私たちは横手市との「災害時における応急対策業務の応援活動に関する協定」締結団体です

伊藤電気(株) 横手営業所
杉沢字谷地中 171-4
☎32-8882

羽後電設工業(株) 横手営業所
旭川一丁目 4-37
☎32-3717

桜沢電気工事(株)
安田字越廻 100-1
☎33-2550

(株)サンテックス
雄物川町今宿字出向272-1
☎22-5398

(株)大成電機
条里三丁目 8-11
☎32-2897

(有)山中電機
平鹿町浅舞字福田 234-5
☎24-3219

(株)村岡電業社
大雄字三村 240-1
☎52-2007

(株)ユアテック横手営業所
新藤柳田字新藤 173-9
☎32-1810

横手電気工業(株)
横手町字上真山 68
☎32-8536

ヨシキ電気興業(有)
十文字町腕越字上掬 79-3
☎55-2188

貴俵電気設備工業(株)
雄物川町造山字造山 143-16
☎22-3365

(有)秋南テック
駅南一丁目 7-41
☎33-4251

(有)小野電気
大森町字大森 79-2
☎26-2814

秋田テクノライト(株)
神明町 1-28
☎35-6615

(有)光和電設
十文字町梨木字村北32-2
☎42-3763

(名)佐藤電気商会
十文字町字曙町 75-1
☎42-0079

(有)佐藤電気商会
雄物川町今宿字下谷地67-1
☎22-3087

(有)細谷電気工事
平鹿町浅舞字千刈田170-5
☎24-1092

大雄電気
大雄字傾城塚 82
☎52-2153

19社

横手盆地を一望

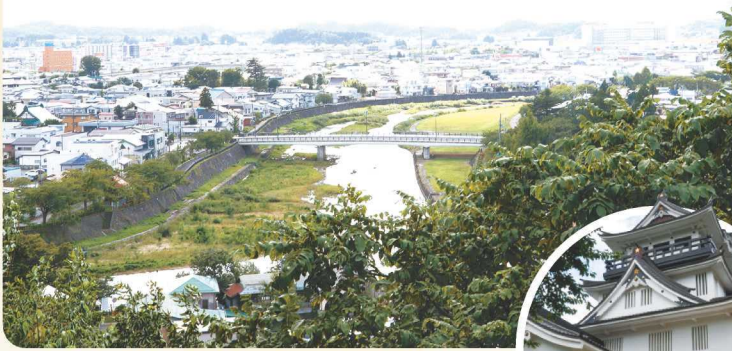

横手公園展望台(横手城)

市民が「お城山」と呼ぶ横手城の二の丸に立地し、広大な横手盆地と烏海山の美しい山容を眺めることができます。資料展示スペースを併設。

- 📍 横手市城山町29-1
- 🕒 9:00~16:30 ※かまくら等のイベント開催時に変更あり
- 📅 4月1日~11月30日 及び 2月の「かまくら」期間中
- ☎ 0182-32-1096
- 💰 4館共通入場券 100円(ふれあいセンターかまくら館・後三年合戦金沢資料館・石坂洋次郎文学記念館・横手公園展望台)の4施設



石坂洋次郎文学記念館

作家石坂洋次郎が、大正15年から13年間にわたって教員生活を送った横手は、洋次郎に大きな影響を与えました。館内では石坂洋次郎が横手で教師として、また作家として過ごした当時の資料を中心に展示しています。

- 📍 横手市幸町2-10 🕒 9:00~16:30
- 📅 月曜、祝日の翌日、年末年始
- ☎ 0182-33-5052
- 💰 4館共通入場券 100円
(ふれあいセンターかまくら館・後三年合戦金沢資料館・石坂洋次郎文学記念館・横手公園展望台)の4施設

県立近代美術館

江戸時代に秋田藩主や家臣がさかんに描いていた洋風画「秋田蘭画」を始め、近代以降のすぐれた美術作品を収集・展示しています。

- 📍 横手市赤坂字富ヶ沢62-46
- 🕒 9:30~17:00
- ☎ 0182-33-8855

秋田県ゆかりの美術作品を収集展示



国指定重要文化財

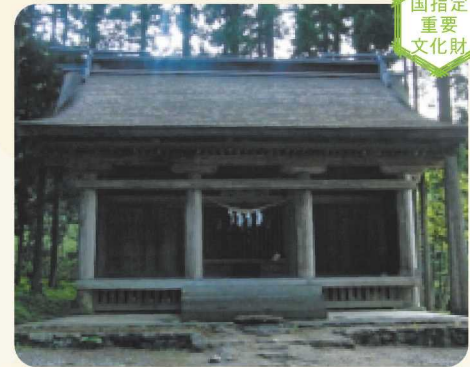

保呂羽山波宇志別神社神楽殿

太い円柱・舟肘木などの形式から室町時代後期の建築とされ、母屋の前後に庇を延ばす両流造りは東北唯一の貴重な建築物です。

- 📍 横手市大森町八沢木字宮脇106

広告

営業案内

**横手から全国へ
地域の笑顔をお届けます。**

- 一般貨物自動車運送事業 (許可番号 東自貨物第584号)
- 倉庫業務 (許可番号 登録第8357号)
- 貨物自動車利用運送業 (許可番号 東自貨物第584号)
- 産業廃棄物収集運搬業 (許可番号 第0050714889号)
- 除排雪請負 原木運搬
- ドローン事業部
航空撮影、農業散布承っております。

株式会社 岡部興業

〒013-0001 横手市杉沢字南杉沢111-1 Tel 0182-33-9990 Fax 0182-33-9980

寒梅山・永泉寺

社寺・建築 (名)後藤工務店
設計・施工

代表 後藤 英子

〒019-0507 横手市十文字町上鍋倉字上揃5-10
TEL(代)0182(42)1041
FAX 0182(42)0582

よこての 年中行事



4月

大森公園さくらまつり

4月中旬～5月上旬 大森公園(大森町)

よこて桜まつり **A**

4月中旬～5月上旬 横手公園(城山町)

真人公園さくらまつり

4月中旬～5月上旬 真人公園(増田町真人)

田代沢の鹿島様のお召し替え

4月29日 山内・黒沢田代沢地区

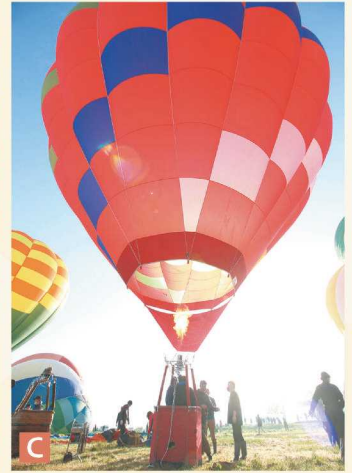

5月

沼入り梵天

5月4日 厳島神社前弁財天沼(平鹿町醍醐)

大森リゾート村芝桜フェスタ **B**

5月上旬～下旬 大森公園・大森リゾート村一帯

秋田スカイフェスタ **C**

5月3日～5日 浅舞地区交流センター蛭野分館

横手神社例大祭・神輿渡御祭 **D**

5月4日・5日 神明社(横手市神明町)・旧市内

山菜まつり

5月下旬 道の駅さんない・農香庵



観光わらび園

5月下旬～7月下旬 山内・三又わらび園・黒沢わらび園



広告

横手の景色を楽しみながらお食事はいかがですか？

横手城レストハウス
城山町 1-35 横手城すぐ下
OPEN 11:00 ~ 21:00 / 火曜定休
☎0182-32-4847

Bar Sun
神明町 2-25 花園ビル 1F
OPEN 20:00 ~ 24:00 / 日曜定休
※ご予約の場合は日曜日にも営業いたします
☎080-2815-8839

ワインとウイスキーが推しのカジュアルバー

誰でも気軽に一杯から

Sun

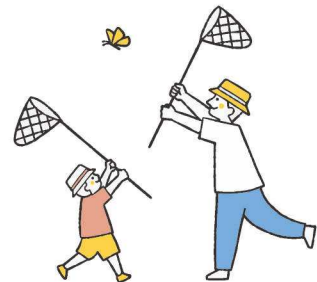



6月 藤巻の厄神立て
 6月の第一日曜日 ④ 大雄・藤巻地区
 十文字さくらんぼまつり
 6月中旬～7月中旬 ④ 十文字地域内さくらんぼ農園
 浅舞公園あやめまつり **E**
 6月下旬～7月上旬 ④ 浅舞公園(平鹿町浅舞)

7月 田楽灯ろうコンクール
 7月19日 ④ 赤レンガ蔵前(大森町大森)
 猩々まつり
 7月下旬 ④ 十文字地区交流センター
 鹿島送り
 7月～8月 ④ 雄物川・大森・大雄地域内
 よこての全国線香花火大会
 7月下旬 ④ 横手川蛇の崎川原

大雄サマーフェスティバル **F**
 7月最終土曜日 ④ スタジアム大雄

8月 笑顔の町のは・は・は祭
 8月8日 ④ 雄物川庁舎敷地内
 今泉祇園囃子 **G**
 8月15日 ④ 十文字・川前地区内および永泉寺前
 横手の送り盆まつり **H**
 8月15日～16日 ④ 15日・市役所本庁舎前 16日・蛇の崎橋周辺
 たらいこぎ耐久レース
 8月中旬 ④ 真人公園(増田町真人)
 深間内神楽
 8月23日 ④ 深間内伊多子神社(平鹿町上吉田)

広告

時計 メガネ 指輪
 販売・修理

三浦時計店
 一級時計技能士 三浦 昌
 横手市十文字町字本町28番地
 TEL(FAX兼用)
0182-42-1169

あったかエリア。
 笑顔いっぱい！

ラジウム入浴、
 乾式サウナ、水風呂を
 お楽しみください。

南部シルバーエリア
 横手市大森町字菅生田 245-34
 TEL:0182-26-3880 [休館日] 毎週月曜日
<http://www.silverarea.jp/nanbu>

建 合資会社 **柿崎建設**
 横手市十文字町西原二番町 20 番地
 ☎0182-42-1253・42-1254
 FAX 0182-42-3559

建 有限会社 **丸建舗道**
 横手市十文字町西原二番町 20 番地
 ☎0182-42-3916
 FAX 0182-42-3559

よこての 年中行事



9月

長瀬観光ぶどう園

8月下旬～9月下旬

📍 横手・大沢地区、山内・長瀬地区

雄物川スタルヒン杯550歳野球大会

9月上旬 📍 中島グラウンド(雄物川町中島)ほか

仁井田番楽

9月7日 📍 仁井田新山神社(十文字町仁井田)

八木番楽

9月8日～9日 📍 八木神社(増田町八木)

増田の花火 **I**

9月14日 📍 八木下川原(増田町八木)

月山神社祭典

9月14日～15日 📍 増田・月山神社・各町内

沼館八幡神社祭典 **J**

第2日曜日(前日宵宮) 📍 雄物川・沼館地区内、沼館八幡神社

金澤八幡宮伝統掛唄

9月14日～15日 📍 金澤八幡宮(金沢中野)

いものこまつりin鶴ヶ池 **K**

9月第3日曜日 📍 鶴ヶ池公園内ふれあい広場(山内土淵)

浅舞八幡神社祭典

9月中旬(敬老の日の直前の土日)

📍 平鹿・浅舞地区内、浅舞八幡神社

横手やきそばフェスティバル

9月下旬 📍 秋田ふるさと村(赤坂)



10月

真人公園りんごまつり

10月中旬 📍 真人公園(増田町真人)



よこて菊まつり

10月下旬～11月上旬 📍 秋田ふるさと村

笑顔の菊まつり

10月下旬 📍 雄物川庁舎前

11月

十文字秋の収穫祭

11月上旬 📍 道の駅十文字



保呂羽山霜月神楽 **L**

11月7日～8日

📍 保呂羽山波宇志別神社里宮神殿(大森町八沢木)

平鹿りんご味覚まつり

11月3日 📍 ときめき交流センターゆっぶる(平鹿町醍醐)

広告

当たり前のことを愚直にこつこつと。
「ものづくり」でお客様に感動を。

3社統合によるワンストップソリューション
ミクロン単位の位置制御が求められる産業装置の生産で蓄積された技術とノウハウを活かし、多種多様なメカトロニクス製品の設計から資材調達、製造、出荷まで一貫した生産システムを実現しています。

現場力、技術力、実行力でお客様の「想い」や「願い」を形にします

JUKI JUKI 産機テクノロジー株式会社

本社・本社工場 〒019-0793 横手市増田町増田字石神西 70 TEL. 0182-45-4341 FAX. 0182-45-2016
 吉野工場 〒019-0703 横手市増田町吉野字村下 26 TEL. 0182-45-4351 FAX. 0182-45-5274
 大仙工場 〒019-2111 大仙市土川字上雨堤 1-34 TEL. 0187-75-0050 FAX. 0187-75-2248

<https://www.jdkc.co.jp/>

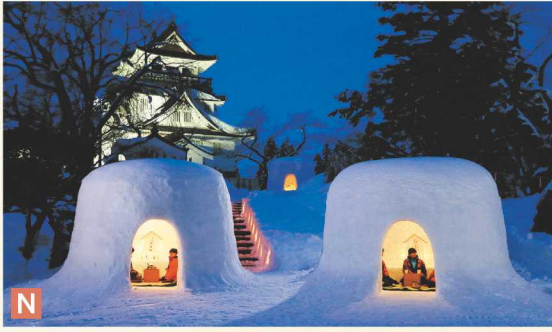

12月

楓の木光のファンタジー M

12月上旬~1月上旬 浅舞感恩講保育園前(平鹿町浅舞)

ケヤキ並木のイルミネーション

12月中旬~1月上旬 大森庁舎前



1月

二井山裸参り

1月第2日曜日 二井山湯殿山神社(雄物川町二井山)

銀河系宇宙ほらふき決勝大会

1月中旬 雄物川コミュニティセンター(雄物川町沼館)

百万遍念仏講 成人の日 山内・南郷三ツ屋地区

たいまつ焼き 1月15日 平鹿・上醍醐, 金屋地区

三助稲荷神社梵天 1月3日 三助稲荷神社(大森町袴形)



2月

南部シルバーエリア雪祭り

2月上旬 南部シルバーエリア(大森町菅生田)

長太郎稲荷神社梵天祭

2月第1日曜日 長太郎稲荷神社(大雄中島)

あきた十字映画祭

2月中旬 十字地区交流センター(十字町海道下)

かまくら N

2月15日~16日 横手地域(市役所本庁舎前、横手公園ほか)

梵天コンクール O 2月16日 市役所本庁舎前

旭岡山神社梵天奉納祭 2月17日 旭岡山神社

金澤八幡宮ぼんでん

2月中旬(17日の次の土曜日) 金澤八幡宮(金沢中野)

増田町ぼんでんまつり 2月中旬(20日に近い日曜日) 三所神社等

梨木水かぶり P 2月第3日曜日 十字・梨木地区、梨木愛宕神社

十字雪まつり 2月中旬 道の駅十字

木戸五郎兵衛神社初午まつり

2月の最終日曜日 木戸五郎兵衛神社(雄物川町沼館)



横手市ガイド

広告



AKITA SDGs

一般貨物自動車運送事業

東和流通株

横手市平鹿町下吉田字
下福田街道上102番地
TEL 0182-24-0031
FAX 0182-24-0032

安全認定
安全性優良事業所

肥料・農薬・各種生産資材販売
米穀集荷・販売

東北日紅株式会社
本社・横手支店

横手市平鹿町下吉田字車長根83

TEL.0182-24-1101
http://touhoku-nikko.jp/

よこての 美味



横手やきそば

戦後に生まれた「横手やきそば」は、市民、業者、行政の三位一体によるPRで横手を代表するご当地グルメとなりました。横手の名前も全国に浸透し、今や横手の食の旗印ともいえます。



やきそばと並ぶ

横手の麺王！



日本酒

現在、横手市には5つの蔵元があります。阿櫻酒造(横手)、浅舞酒造(平鹿)、舞鶴酒造(平鹿)、大納川(大森)、日の丸醸造(増田)。いずれの蔵も手間暇を惜みずひたすら愛情を注ぎ、日本酒を作っています。



十文字の中華そば

あっさりとした醤油味で、煮干や鰹節などを出汁(だし)に使用した和風のスープ。麺は細い縮れ麺が特徴で、口に運んだ瞬間なんともいえない食感をかもし出します。

広告

社会に貢献しお客様のよろこびを創る

金属部品 切削加工 各種産業用 機械・器具、設備・装置 製造業 同部分品 製造

TOP 有限会社 トップ技研 トップ技研 横手市 検索

秋田県横手市杉沢字中杉沢 571-1 TEL 0182-33-9588 FAX 0182-33-9589

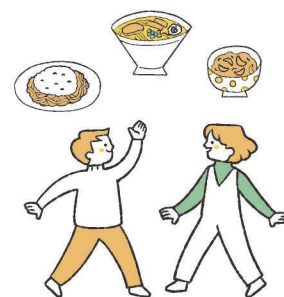



干し餅



寒天



なるともち



こざきねり

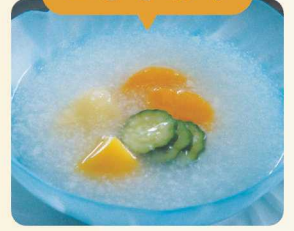

虎皮巻き



笹巻き



おやつ

地域の特徴を活かしたおやつは、昔ながらのものから新作和菓子までたくさんあります。

あずき汁

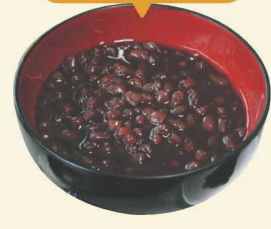

とうふカステラ



漬け物



味噌・納豆



甘酒・寒麴



発酵食品

いぼりがっこ

納豆汁



広告



一般建築塗装/各種吹付工事

**塗装のことなら
おまかせください!!**

秋田県知事許可 第010380号
秋田県塗装業組合連合会会員

株式会社 高橋塗装
TAKAHASHI

【本社】横手市八幡字上長田 19
☎ 0182-23-6822 FAX 0182-23-6833
【山内営業所】横手市山内黒沢字田代沢口 4
☎ 0182-53-3275 FAX 0182-53-2855

おかげさまで
10周年

料理 **とぶ**

とぶコロッケ
予約販売承ります

水炊き、納豆鍋、とぶコロッケ

水炊きとぶ

横手市大町5-33 桧山ビル1F
TEL 0182-36-1311
定休日/日曜日

よこての公園

日本さくら名所100選に指定



真人公園

県内屈指の桜の名所として広く知られており、「日本さくら名所100選」に指定された名園です。また、公園内には、並木路子さんが歌う「リンゴの唄」のヒットによって、リンゴの普及と、そのイメージアップに大きく貢献した映画「そよかぜ」にちなんで、「リンゴの唄の碑」「並木路子先生顕彰碑」があります。

◎ 横手市増田町真人地内

芝桜の名所



草花や樹木を多数植栽



古戦場を整備した歴史公園



大松川ダム公園

春から秋にかけて季節の花々や紅葉が楽しめます。公園内には遊歩道、東屋、オートキャンプ場、遊具、トイレが整備されており、散歩やレジャーにおすすめです。

◎ 横手市山内大松川字古沼地内 (大松川ダム奥)

浅舞公園

公園内には芝生広場、花壇、生け垣、噴水、パーゴラ、藤棚、東屋、大型遊具、運動施設などの設備があり、四季折々の草花と梅、桜、松等の樹木が60種類以上、5,000本が植栽されています。

◎ 横手市平鹿町浅舞字蔭沼地内

平安の風あたる公園

後三年合戦の際の古戦場である西沼を中心に平成3年に作られた歴史公園です。この公園には、合戦の様子を描いた壁画レリーフ、登場する人物のブロンズ像等があります。

◎ 横手市金沢中野字三貫堰地内

広告

「日本さくら名所100選」真人公園

横手市増田休養施設
真人山荘
増田町亀田字女亀森 21(真人公園内)
TEL.0182-45-2386
FAX.0182-45-2965

理容店 *splan Duer*
スプラン ドール

2023年5月
新規オープンいたしました!!

横手市十文字町下佐吉開 36-11
☎ 070-2100-2281



よこての 温泉・道の駅



温泉宿

横手市内にある温泉宿をご紹介します。

横手地域

- ▶横手駅前温泉ゆうゆうプラザ
☎ 0182-32-7777
- ▶ホテルプラザアネックス横手
☎ 0182-32-7777

平鹿地域

- ▶ときめき交流センターゆっぶる
☎ 0182-25-3801

増田地域

- ▶戸波鉱泉
☎ 0182-45-2186

雄物川地域

- ▶おものがわ温泉 雄川荘
☎ 0182-38-6530
- ▶おものがわ温泉 えがおの丘
日帰り温泉
☎ 0182-22-2221



大森地域

- ▶おおもり温泉 さくら荘
☎ 0182-26-2301

山内地域

- ▶南郷(夢)温泉共林荘
☎ 0182-53-2800

大雄地域

- ▶ゆとりおん大雄
☎ 0182-52-2188

休業中の温泉

- ▶ホテルウェルネス横手路
- ▶ホテルテトラリゾート
秋田横手温泉
- ▶上畑温泉 さわらび
- ▶大森健康温泉 日帰り温泉
- ▶あいのの温泉 鶴ヶ池荘

詳しくは各施設にお問い合わせください。

道の駅・かまくら館

道の駅 さんない・農香庵



- ☎ 横手市山内土淵字小目倉沢34
- ☎ 0182-56-1600

横手市ふれあいセンター かまくら館



- ☎ 横手市中央町8-12
- ¥ ファンタジックギャラリー 4館共通入場券 100円
(ふれあいセンターかまくら館・後三年合戦金沢資料館・石坂洋次郎文学記念館・横手公園展望台)の4施設
- ☎ 0182-33-7111 (横手市観光協会)

まめでらが～道の駅十字



- ☎ 横手市十字町字海道下21-4
- ☎ 0182-23-9320



横手市ガイド

広告

アフターサービスも大満足の
当店でぜひお求め下さい

木村雄蔵商店

[営業時間] AM8:00 ~ PM5:00
[定休日] 火曜日

横手市十字町西下54-1

TEL 0182-42-0319 (090-4557-2919)

～農業機械販売・修理～

- ・耕うん機 ・トラクター
- ・コンバイン
- ・田植機・噴霧機・刈払機
- ・ホンダ・ヤンマー
- ・ワドー除雪機
- ・Vベルト・プラグ

Honda
Snow Shop



MAMEDERAGA
道の駅十字

全国発送
「食べておいしい」「寄ってたのしい」十字!!

広い駐車場に24時間使用可能トイレ、
コンビニを併設。災害時の防災拠点機能の
整備を目指した道の駅です。

〒019-0529
横手市十字町字海道下21-4
URL <https://mamederaga.com/>

☎ 普通車:100台/身障者用:5台/大型車:23台

地域とともに、いつまでも
総合建設業

TAKASAKU
CONSTRUCTION

株式会社 高作

代表取締役社長 高橋 司

人にやさしい環境を創ります。

〒019-0506 横手市十字町佐賀会宇新山前11
☎ 0182-42-1264 FAX 0182-42-1289

令和6年度に
オープン予定

あおな 横手駅東口新公益施設『Ao-na』



北西からの外観イメージ

コンセプト

「～人と人とが『つどい、つながる』交流拠点～」というコンセプトのもと、新しい横手図書館や交流スペース等を備えた生涯学習施設です。すべての世代の学びや成長、異なる文化や人々との出会いをサポートします。

建設地

横手市駅前町2-12

Ao-naの主なスペース

1階 コミュニティスクエア

- ・吹き抜けがありイベントや催事ができる「オープンスペース」
- ・新聞や雑誌が置かれ誰でも気軽に利用可能な「ラウンジ」
- ・中高生が気軽に利用できる「ティーンズエリア」
- ・軽運動ができる「アクティブエリア」(屋内外)
- ・100人規模の講演会ができる「スタジオ」



▲オープンスペース内観イメージ

2階 横手図書館／一般図書フロア

- ・大きめのソファでゆったり過ごせる「リビングコーナー」
- ・横手のマンガ文化を紹介する「まんがコーナー」
- ・季節や行事に合わせた「テーマ配架スペース」



3階 横手図書館／児童図書フロア

- ・親子でゆっくり絵本が読める「おはなしのへや」
- ・外に出て読書ができる「デッキテラス」

広告

憧れのバレエの世界が広がる空間
このスタジオから、あなたのバレエ物語がはじまります

山石さやか
Yamaishi Sayaka Ballet class
バレエ教室

生徒さん募集 見学・体験レッスン(初回無料)
お気軽にお問い合わせください

【スタジオ】横手市桑里1-10-17 ☎080-1987-0844
桑里コスモス眼科・プラタナス耳鼻科2階 バレエスタジオコスモス

蜂の子整骨院

受付時間	月	火	水	木	金	土
午前 9:00~12:00	●	●	●	●	●	9:00
午後 14:30~19:00	●	●	●	●	●	13:00

定休日/日・祝祭日
☎0182-36-2226
横手市桑里1丁目5-39

ANWA

株式会社 **三和電設工業**

横手市朝日が丘二丁目3番37号
TEL 0182-32-0531
FAX 0182-32-4382

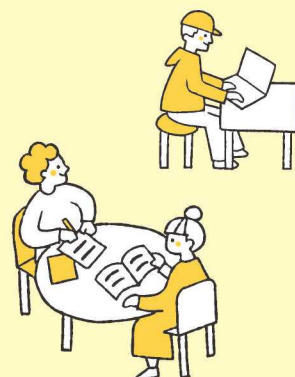

令和8年度に
オープン予定

||||| 横手体育館 |||||



南西からの外観イメージ

新しい体育館の コンセプト

- ① 市民が日常的にスポーツ活動や健康づくりに親しむことができる体育館
- ② 様々な大会やイベントが開催されスポーツや文化の交流拠点となる体育館
- ③ 災害時の防災拠点となる体育館



建設予定地

📍 横手市赤坂字館ノ下 地内(赤坂総合公園内)

横手体育館の主な構成

第1アリーナ

バスケットボール3面、
大型ビジョン設置、
最大5,000人収容
(2階席:2,000席以上)

第2アリーナ

バスケットボール1面、
約250席の2階席

その他

多目的室(スタジオ)、コンディショニングルーム、
ランニングコース、会議室、防災備蓄倉庫等

||||| 横手市民会館 |||||



北東からの外観イメージ

新しい市民会館の コンセプト

- ① 市民が集い、市民が主役となる舞台
- ② 機能性を重視した質の高いホール
- ③ シンプルで誰もが利用しやすく、市民に愛される施設



建設予定地

📍 横手市条里二丁目 地内

横手市民会館の主な構成

交流ホール

観客席数約1,300席、親子室、車いす対応、広い舞台(間口20m×奥行15.3m)

多目的室(リハーサル室)

交流ホールの舞台と同じ広さ、小ホール機能、屋外と一体的な利用も可能

その他

会議室、練習室、楽屋、ティーンズコーナー、ホワイエ(展示スペースにも利用)、屋外広場

横手体育館・横手市民会館の建て替え

横手市では、老朽化が進む横手体育館と横手市民会館の建て替え整備を進めています。これまで検討を重ねてきた両施設の基本設計や実施設計をもとに、令和5年度から造成工事等に順次着手しており、令和8年度のオープンを目指します。(令和5年10月1日現在)



広告

早く 安く 丁寧に

SPEEDY & HIGH QUALITY

外壁・屋根塗装・自動車钣金塗装なら、
佐野ペイントサービスにおまかせください!

屋根・外壁・室内塗装/コーキング

株式会社 佐野ペイントサービス

横手市大雄字田町136番地 TEL 0182-23-5205 FAX 0182-23-7333



HPはコチラ



足場工事一式
くさび型緊結式足場

株式会社 RISE [ライズ]

横手市雄物川町薄井字神谷地 21-1

TEL 0182-23-7058

FAX 0182-23-7068





横手市空き家バンクのご案内



空き家の処分や管理でお困りの方はご相談ください



市内の空き家は、今後も増加することが予想されます。空き家は、所有者の皆様が管理しなければなりません。市内に所有する空き家の処分や管理でお困りの方、また、近所の危険な空き家でお困りの方は、下記までご連絡ください。

相談・問

- 市民福祉部生活環境課 ☎ 35-4099
- 各地域局市民サービス部(横手地域局は生活環境課へ)
- | | |
|------------------|------------------|
| 増田地域局 ☎ 45-5514 | 十文字地域局 ☎ 42-5114 |
| 平鹿地域局 ☎ 24-1114 | 山内地域局 ☎ 53-2933 |
| 雄物川地域局 ☎ 22-2156 | 大雄地域局 ☎ 52-3905 |
| 大森地域局 ☎ 26-2115 | |

緊急時の連絡先

- 横手消防署 ☎ 32-1138
- 平鹿分署 ☎ 24-1119
- 西分署 ☎ 22-5575
- 南分署 ☎ 45-2601
- 山内分署 ☎ 53-2182



特定空家等解体補助

法の規定に基づく助言、指導または勧告を受け、市内に存在する特定空家等を除却しようとする所有者等の方に、解体費用の30%(15万円上限)を助成する制度。

※解体工事実施前に事前の申請が必要となります。

その他の空家等解体補助

特定空家等以外の空家等であって、雪害その他の災害による被害が生じ、又は見込まれ、緊急的又は予防的な除却を要すると認められる空家等を除却しようとする所有者等の方に、解体費用の50%(50万円上限)を助成する制度。

※解体工事実施前に事前の申請が必要となります。



広告

有限会社 太陽環境保全 美しい環境を次世代へ… 地球にやさしく、人にやさしい企業をめざして。

本社 大仙市花館字鶴田75番地 TEL 0187-66-2338 FAX 0187-66-2339
横手支店 横手市柳田字新藤190-17 TEL 0182-32-2033 FAX 0182-32-2033

人ありて、街ありて、そして未来。

一貫して行う循環型企業として、徹底した分別解体を実施します。

解体工事 戸建住宅や倉庫の解体工事、マンションやアパートなどの解体工事、ビルや工場、各種プラントの解体工事など、あらゆる解体工事に対応します。

収集運搬 産業廃棄物収集運搬業、一般廃棄物収集運搬業、特別管理産業廃棄物収集運搬業。迅速かつ丁寧な運搬を心がけています。

中間処理 木くず、プラスチック、金属、ガレキ、ガラス陶磁器、紙くず、繊維くず、コンクリート、発泡スチロール、蛍光灯

業務内容

- 解体工事一式
- 収集運搬
- 産業廃棄物収集運搬
- 中間処理
- 特別管理産業廃棄物収集運搬
- 一般廃棄物収集運搬
- 処分再資源化
- 再生利用

建物の解体から 廃材処理まで承ります。

木くず 紙くず 繊維くず 廃プラスチック コンクリート

廃棄処理に困ったら お問い合わせ下さい。

再生砕石少量から販売OK! 解体工事見積いたします。

五十嵐建設株式会社

横手市平鹿町醍醐字下佐戸川12-2

TEL 0182-24-1484
FAX 0182-24-3213

横手市空き家バンク

空き家を「売りたい(貸したい)方」と「買いたい(借りたい)方」を結びつけるサービスです。

仲介を行う宅地建物取引業者は、横手市空き家バンク協力企業の中からご指定いただけます



横手市空き家バンクのイメージ

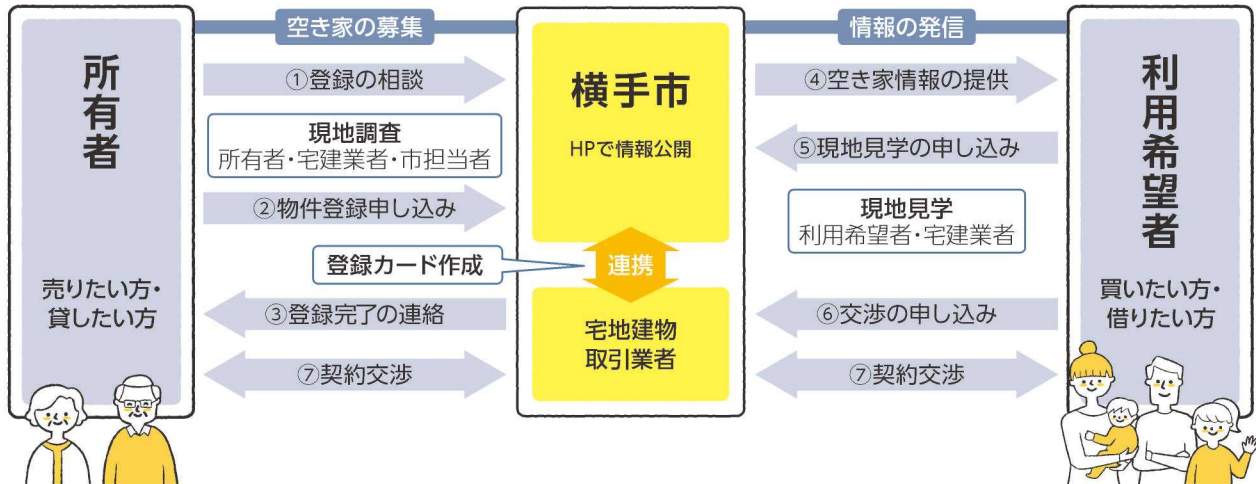

空き家をお探しの方へ

横手市公式ホームページで空き家情報を公開しています。登録物件についての詳細は各担当不動産会社までお問い合わせください。

空き家を所有している方へ

所有する空き家を売りたい(貸したい)ときは、空き家バンクへの登録をご検討ください。

登録された物件情報は、横手市公式ホームページ内の横手市空き家バンク登録物件一覧のページに掲載いたします。

物件情報は、空き家バンク登録後2年程度を目途に更新いたします。

お問い合わせ

市民福祉部生活環境課くらしの相談係 ☎ 35-4099

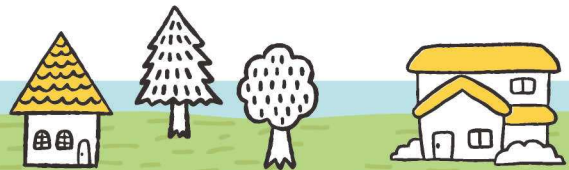

広告

見積無料 出張無料
お気軽にお電話ください!
出張買い取り 致します!!

解体や引越など、不用品を捨てる前にお電話ください!
桜樺細工 ギフト 骨董 掛軸 仏具

おかげさまで12周年!安心の地元企業!
リサイクル蔵
横手市十字町梨木字 羽場下50-1
TEL 090-6681-1851

総合解体業

秋田県産業廃棄物処理業協会会員
産業廃棄物処理許可番号 0526039280

株式会社宮川工業
横手市大森町八沢木字中房1-1
TEL 0182-26-4206
FAX 0182-26-4192
E-mail miyakawa@tiara.ocn.ne.jp

MINOR GLASS
STEEL FRAME
HEVN
FRONT ELEVATION
H.E.V.N
1992

久米一級建築設計事務所
横手市平和町6番3号
TEL 0182-32-1347



横手暮らしのススメ



県内第2の都市で

ちょうどいい田舎暮らし

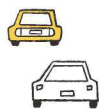

- ▶ 面積は東京23区の1.1倍(692.8km²)。豊かな自然に囲まれて約8.5万人が暮らしています。
- ▶ 東京からは新幹線を使えば最短4時間弱。
- ▶ 田舎といっても、県内第2の都市です。近年は企業進出も相次ぎ県内でも有数の自動車関連企業の集積地域です。
- ▶ 生活にはやはり自家用車が必要ですが田舎過ぎないちょうどいい暮らしを楽しめます。



日本らしい四季

それを楽しむ方法も知っています



- ▶ 横手市のイメージは「かまくら」でしょうか。ご想像のとおり、雪はたくさん降ります。
- ▶ 8月の平均気温は25度くらい。2023年8月31日に最高気温39.2度を記録。
でも朝晩は涼しく比較的過ごしやすのが特徴です。
- ▶ 春夏秋冬それぞれの楽しみ方があり1年中たくさんのお祭りやイベントが開催されています。



子どもがのびのびと

子どもらしい時間を過ごす



- ▶ そんな横手市は「出産・子育てしやすい街ランキング」で全国1位になりました(2012年・東洋経済)。
その後も子育て環境はさらに充実しています。
- ▶ 待機児童数は、もちろんゼロです。
- ▶ 持ち家率、三世代同居率、小・中学生の学力すべて全国トップクラス。
- ▶ 毎日の食卓には地元でとれる新鮮な食材がならび旬の味を楽しむことができます。



秋田県と首都圏の暮らし



01 家計の比較(世帯の月額)

二人以上の世帯	秋田県		東京都	
可処分所得	446,150円		598,305円	
消費支出(以下の単純合計)	247,776円	100.0%	322,785円	100.0%
食料費	72,364円	29.2%	90,894円	28.2%
住居費	10,342円	4.2%	27,016円	8.4%
光熱・水道費	26,395円	10.7%	19,918円	6.2%
家具・家事用品費	9,587円	3.9%	13,407円	4.2%
被服及び履物費	7,234円	2.9%	11,073円	3.4%
保健医療費	11,440円	4.6%	18,401円	5.7%
交通・通信費	35,886円	14.5%	33,483円	10.4%
教育費	5,281円	2.1%	19,845円	6.1%
教養娯楽費	21,284円	8.6%	31,702円	9.8%
その他の消費支出	47,963円	19.3%	57,046円	17.6%

資料:総務省「社会生活統計指標-都道府県の指標-2023」
(二人以上の世帯(可処分所得はそのうち勤労者世帯))
※可処分所得:税金や社会保険料を除いた自由に処分できるお金

02 住環境の比較

	秋田県	東京都	全国平均
○住居の環境			
持ち家比率	(全国1位)77.3%	45.0%	61.2%
持ち家住宅の延べ面積	(全国6位)154.3m ²	93.3m ²	119.9m ²
民間賃貸住宅の家賃	3,681円	8,795円	...
○公共施設数(人口100万人当たり)			
公民館数	347.2館	5.7館	107.6館
図書館数	48.7館	28.7館	26.5館
社会体育施設	877.2施設	155.0施設	370.7施設
○治安			
刑法犯認知件数	(若手、長崎に次いで3番目に低い)2.48件	5.89件	4.87件
刑法犯検挙率	(全国8位)68.8%	40.5%	45.5%
少年刑法犯検挙人員	(全国最低)1.07人	3.52人	2.61人

資料:総務省「社会生活統計指標-都道府県の指標-2023」

03 その他(都道府県ランキング)【秋田県】

睡眠時間たっぷり
ランキング **2位**
8時間6分
1日当たりの睡眠時間
(10歳以上、土日を含む週全体の平均)

スローライフ!
たっぷり食事時間
ランキング **3位**
1時間44分
1日当たりの食事時間
(10歳以上、土日を含む週全体の平均)

資料:令和3年 社会生活基本調査

広告

との語り合い、
それが私たちの
会社です。

■新築 ■増改築 ■リフォーム
■木製家具 ■建具工事

株式会社 ISO 9001・14001取得
小松木工

【本社】横手市大雄字田村66-5
TEL.0182-52-2149
FAX.0182-52-2107

【大仙営業所】大仙市大曲黒瀬町6-26
TEL.0187-73-7570
FAX.0187-73-7571

見積もり無料!!
お気軽に
ご相談下さい。

新築工事 | 増改築工事 | 設計施工

株式会社
長沼工務店
一般建築・設計施工

代表取締役 **長沼 昌紀**

〒013-0525 横手市大森町字菅生田245-222 TEL・FAX 0182-26-4757

□高気密 □高断熱住宅
□スーパーウォール工法加盟店
□二級建築士 □宅地建物取引士
□オール電化住宅
外工事/板金工事/塗装工事/
内装工事/電気工事/水廻り/
建具調整/雪下ろし/排雪

→ 企業・雇用情報ポータルサイト「横手JOBナビ」

横手市で働きたいと考えている方と求人企業のマッチングを行うポータルサイトです。



→ よこて農業創生大学校農業技術研修

市園芸振興拠点センターで農業技術を習得し、就農を目指す研修生を募集します。



→ 横手市起業・創業支援事業補助金

市内で新たに起業する方に対し、初期投資に係る経費の一部を補助します。



→ Bizサポートよこて

起業を予定している方に、オフィススペースの貸し出しや、専門家による経営相談を行います。



→ 横手市空き店舗等利活用支援事業補助金

空き店舗を活用し事業を営む方、又はご自身の店舗を改装する方に対し、係る経費の一部を補助します。



→ 秋田アグリフロンティア育成研修

県果樹試験場または農業試験場などで農業技術を習得し、就農を目指す研修生を募集します。



→ 横手市新規就農者定住支援事業

市外からの転入による、新規就農者又は農業技術研修生で、市内の賃貸住宅に居住することで必要となる、家賃費用の一部を助成します。

→ 結婚新生活支援事業

夫婦共に婚姻日における年齢が39歳以下かつ一定の所得未満の新規に婚姻した世帯に対して、婚姻に伴う住宅取得、住宅リフォーム、住宅賃借又は引越費用の一部を助成します。



→ 保育料および副食費の助成

一定の条件下において、多子世帯の保育料を助成します。また、幼児教育・保育の無償化に伴い実費徴収となった副食費(おかず代)の一部を助成します。



→ 高校生世代まで医療費ゼロ

高校生世代までの医療費自己負担分を全額助成します。



→ 産後ファミリー応援事業

1歳までのお子さんがある家庭に、日常的な家事や育児のお手伝いをするヘルパーを派遣し、その費用を助成します。



→ 空き家バンク

空き家バンクは、空き家を売りたい方(貸したい方)と買いたい方(借りたい方)を結びつけるサービスです。空き家の情報を紹介しています。



→ 雪国よこて安全安心住宅普及促進事業

一定の要件を満たす住宅の改修工事を行う場合、対象工事費用の一部を補助します。



→ 横手市木造住宅耐震改修等補助事業

昭和56年以前に建築した木造戸建て住宅の耐震診断費用の一部を負担、耐震改修工事費等の一部を補助します。



※令和5年度の事業内容です。年度によって内容が変更になることもありますので、詳細は担当課にお問い合わせください。

横手市 まちづくり推進部 地域づくり支援課
(横手暮らしアクションチーム)

☎ 013-8601 秋田県横手市条里一丁目1-64
☎ 0182-35-2266 FAX 0182-32-4655
✉ chiikishien@city.yokote.lg.jp



教養の豆知識 SDGsとは?

エス・ディー・ジーズ 持続可能な開発目標SDGsとは

持続可能な開発目標(SDGs:Sustainable Development Goals)とは、2001年に策定されたミレニアム開発目標(MDGs)の後継として、2015年9月の国連サミットで加盟国の全会一致で採択された「持続可能な開発のための2030アジェンダ」に記載された、2030年までに持続可能でよりよい世界を目指す国際目標です。17のゴール・169のターゲットから構成され、地球上の「誰一人取り残さない(leave no one behind)」ことを誓っています。SDGsは発展途上国のみならず、先進国自身が取り組むユニバーサル(普遍的)なものであり、日本としても積極的に取り組んでいます。



外務省HP「SDGsとは?」より加工編集して作成(<https://www.mofa.go.jp/mofaj/gaiko/oda/sdgs/about/index.html>)

いざというとき頼りになる!

あなたのそばの 医療機関

病院・医院

外科・肛門外科・内科・腫瘍内科



八木橋医院

診療時間	月	火	水	木	金	土	日祝
9:00~13:00	◎	◎	休	◎	◎	◎	休
15:00~19:00	◎	◎	休	◎	◎	-	休

TEL:0182-32-0682
横手市前郷一番町11-7



内科



医療法人
熊谷医院

内科 熊谷医院 診療科目 内科 医師 熊谷理夫

診療時間	月	火	水	木	金	土
AM8:30~ PM12:00	○	○	○	○	○	○ 12時30分まで
PM2:00~ PM 5:30	○	○	○	休診	○	休診

休診日 木曜・土曜午後・日曜・祝祭日
TEL: 32-2163
横手市寿町2-8 FAX: 32-7896



渡辺内科医院
循環器科

診療時間	月	火	水	木	金	土
午前8:30~12:30	●	●	●	△	●	● ~13:00
午後2:00~ 5:00	●	●	●	△	●	△

木曜日・日曜日・祝日 休診
横手市条里 3-3-10
☎0182(35)7020

内科・消化器内科・内視鏡内科



日本消化器病学会認定 消化器病専門医
日本消化器内視鏡学会認定 消化器内視鏡専門医 院長 沢口昌亨

地域の健康守ります。
気になる症状は何でもお気軽にご相談ください。

- 風邪や生活習慣病など内科診療
- 当日胃カメラ可能(経鼻内視鏡も可能)
- 日帰り大腸ポリープ切除
- 各種健康診断、ワクチン接種
- 往診・訪問診療

診療時間	月	火	水	木	金	土	日祝
8:30~12:00	●	●	●	●	●	△	△
14:00~18:00	●	●	●	●	●	△	△

休診日/日・祝日
横手市横手町字四ノ口58-1
TEL:0182-23-7830



胃腸科内科



高橋クリニック
院長 水溜 浩弥

診療時間	月	火	水	木	金	土
午前8:30~12:00	●	●	●	△	●	●
午後2:30~ 5:30	●	●	●	△	●	△

休診日:木曜・日曜・祝祭日
横手市赤坂字大道添79-3
☎(0182)36-2711

消化器内科

内科・消化器内科



下田内科消化器科医院
院長 下田 泉

診療時間	月	火	水	木	金	土	日祝
午前 8:30-12:00	●	●	●	●	●	●	休診
午後 3:00- 5:00	●	●	△	●	●	●	休診

(月・火・木・金 午後2:00-3:00は検査)
TEL 0182-45-5800
〒019-0701 横手市増田町増田字石神 55-2



泌尿器科 (血液透析)

泌尿器科・内科・外科



**こはま泌尿器科
クリニック** 日本泌尿器科学会認定
泌尿器科専門医 小浜丈夫

診療時間 月~金 am.8:30~12:30
pm.2:00~ 5:00
土 am.8:30~12:30
休診日 ……日曜・祝日

横手市杉沢字中杉沢519-1
☎0182-35-2666
P109 病院・医院マップもご覧下さい

たかぎ
ファミリークリニック

診療時間	月	火	水	木	金	土
8:30 ~ 12:30	●	●	●	●	●	★
13:30 ~ 17:30	●	●	-	●	●	★

最終受付 午前 11 時 30 分/午後 16 時 30 分
休診日 水曜午後、土曜、日曜・祝日
★人工透析のみ土曜日でも診療いたします。

☎0182-23-6831
横手市平鹿町中吉田竹原 90-9

耳鼻咽喉科

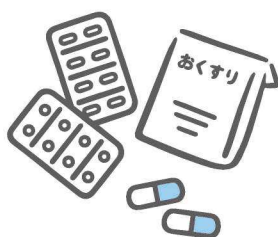

佐野耳鼻咽喉科
 日本耳鼻咽喉科学会認定 耳鼻咽喉科専門医 院長 佐野 達也

診療時間	月	火	水	木	金	土
午前9:00～午後12:00	●	●	●	手術優先	●	●
午後2:00～午後6:00	●	●	●	×	●	2:30 5:00

●休診日/木曜午後・日曜・祝日
 横手市横手町字四ノ口46-1
☎0182-38-8080
<http://www.sano-ent.com>
 P109 病院・医院マップもご覧下さい

医療法人 暁会
 耳鼻咽喉科・アレルギー科
高橋耳鼻咽喉科眼科クリニック
 日本耳鼻咽喉科学会認定耳鼻咽喉科専門医・医学博士 高橋 辰

受付時間	月	火	水	木	金	土
8:00～11:30	●	●	●	●	●	●
14:00～17:00	●	●	●	●	●	▲

水・日・祝日 休診 (眼科 休診中)
 ▲ 土曜午後 14:00～15:00
 横手市前郷二番町4-25
☎(0182)32-2275

医療法人 暁会
条里プラタナス耳鼻科
 JOURI PLATANUS ENT CLINIC
 日本耳鼻咽喉科学会認定耳鼻咽喉科専門医 医学博士 高橋 悦

受付時間	月	火	水	木	金	土
8:00～11:30	●	●	●	●	●	～11:00
14:00～17:00	●	●	●	●	●	～16:00

横手市条里1丁目10-17 TEL.0182-38-8882



眼科

山田眼科医院
 www.yamada-ganka.or.jp
 山田 桂・山田 翼・山田西之

《受付》午前6時から
 午前の診療分は11時まで、午後の分は16時30分までです。

診療時間	月	火	水	木	金	土	日
8:00～12:00	○	○	○	○	○	○	—
14:00～17:00	○	△	△	○	○	○	—

△は手術。土曜午後、日曜、祝日は休診です。
 四日町5-25 ☎0182-32-6006

歯科

よこて矯正歯科
 yokote orthodontic office

初診 カウンセリング 無料

診療日・診療時間
 ・月曜～金曜:10時～19時
 ・土曜～日曜:09時～18時

休診日
 ・第1第3 水・木曜日、
 ・第2第4 木・日曜日、祝日、年末年始

横手市横手町五ノ口33-6
☎0182-23-6775

よこて矯正歯科 検索

MINAMI DENTAL CLINIC
横手みなみ歯科

診療時間	月	火	水	木	金	土
9:00～12:00	●	●	●	●	●	●
13:30～18:30	●	●	※	●	●	●

日曜・祝日は休診
 ※水曜日も休診。但し、祝日のある週は診療。
 〒013-0063 横手市婦気大堤字婦気前 244-6
 TEL 0182-32-1182 FAX 0182-32-1070
 P113 歯科マップもご覧下さい



* 歯科 * 小児歯科 * 矯正歯科 *

さかえ歯科医院
 秋田県横手市大屋新町字新町 166-5

診療時間	月	火	水	木	金	土	日
9:00～12:00	○	○	○	○	○	○	第1・3のみ
14:00～19:00	○	○	○	○	○	○	16時まで

水曜・祝日休診/土曜日は16時まで
 日曜は第1第3の午前のみ診療
☎0182-33-5623

保険診療・インプラント*・歯科矯正

Apro Dental Produce
 タケダ歯科秋田
 インプラント
 クリニック
 大仙市飯田宇大道路3-1
TEL.0187-62-6480

AINONO
あいのの歯科クリニック
 横手市山内土割字中島89-1
TEL.0182-53-3555

【月・火・木・金】
 9:00～12:00/14:00～19:00
 【土曜日】
 9:00～12:00/14:00～18:00

【月・火・木・金】
 9:00～13:00/15:00～19:00
 【土曜日】
 9:00～13:00/15:00～18:00

休診日 水・日・祝日
 ※月～金曜日のおいずれかに祝日がある場合は水曜日診療致します。
 ※インプラント…自由診療2.9万～2.8万円程度

北都銀行

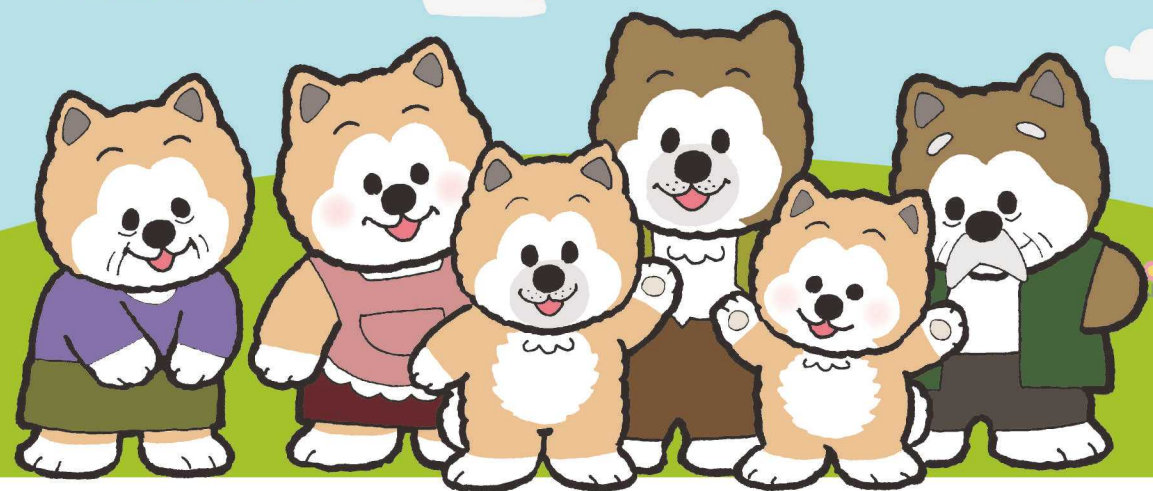

横手支店 (横手駅前支店
横手市役所出張所)
☎0182-32-3031

増田支店
☎0182-45-3031

十文字支店
☎0182-42-0044

浅舞支店 (沼館支店)
☎0182-24-1301

横手市本庁舎出張所
☎0182-33-2813

北都のほけん相談 【営業時間】
平日 / 9:00~17:00
土日祝日 / 10:00~17:00

横手西支店 (大森支店)
☎0182-33-6020

横手店
(横手西支店内) ☎0182-33-6085

横手市 くらしの便利帳



わが街
事典

令和
5年度版

Yokote City Guide Book

くらしの便利帳 横手市

横手市くらしの便利帳



横手市ガイド

わがまち再発見
名所・歴史・特産品

行政ガイド

横手市民のための
ライフスタイル

生活ガイド

身近な医療機関など
生活に役立つ情報

横手市
×
株式会社
サイネックス

横手市ガイド	4
横手市役所 各庁舎のご案内	32
横手市の行政 組織と主な施設	34
もしもの場合	38
くらしの相談・ 窓口	45
届出・各種証明	49
税金	54
国保・福祉医療・後期 高齢者医療・年金	56
子育て・教育	60
福祉と介護	68
みんなの健康	79
毎日のくらし	87
文化・スポーツ	97
わたしたちの まち	101
ふるさと納税	106
生活ガイド	107

横手市役所

〒013-8601 横手市中央町8番2号

☎0182-35-2111(代表) ☎0182-33-6061

HP <https://www.city.yokote.lg.jp/>

よこて安全・安心メール

以下のアドレスに空メールを送信してください。

✉ chiikishien@city.yokote.lg.jp

- ▶ 災害情報 / 火災や地震などの自然災害
- ▶ 防犯・交通情報 / 犯罪などの防犯情報および交通安全に関する情報
- ▶ その他情報をお知らせします。



横手市 株式会社サイネックス

2023年11月より公開

「わが街事典」電子ブックで 横手市の情報を持ち歩こう

いつでもどこでも知りたい情報を
「わが街事典」アプリでチェック

無料

閲覧に伴う通信料は
ご負担ください



スマートフォン



パソコン



タブレット



「MY本棚」機能で、
手軽に情報をチェック！

一度読んだ電子ブックは「MY本棚」に保存
されますので、読みたくなったときはすぐに
読むことができます。

ダウンロード方法や
対応端末など
詳しくはこちら➡



iPadアプリ版

iPhoneアプリ版

Androidアプリ版

編集後記

「横手市 暮らしの便利帳」は、横手市にお住まいの皆さんへ、市の行政情報をお届けするとともに、地域企業の発展につなげることを目的として発行しました。

また、住民の皆さんに、より利便性の高い情報源としてご利用いただけるよう、官民協働事業として横手市と株式会社サイネックスとの共同発行としました。

「横手市 暮らしの便利帳」は、地域の各団体および事業者の皆さんのご協力により、行政機関への設置はもとより、横手市の全世帯へ無償配布することができました。あらためて心より厚くお礼申し上げます。

■「横手市 暮らしの便利帳」に掲載の行政情報は、令和5年7月1日現在の情報を掲載しています。社会情勢の変動等により内容が変更される場合がありますので、あらかじめご了承ください。行政情報の内容・手続き等で不明な場合は、各担当課までお問い合わせください。

■掲載されているスポンサー広告は、暮らしの情報としてご活用ください。広告内容については株式会社サイネックスにお尋ねください。

横手市 暮らしの便利帳

令和5年10月発行

発行

横手市／株式会社サイネックス



横手市HP



サイネックスHP

制作

株式会社サイネックス 東京本部
〒102-0083 東京都千代田区麹町5-3
TEL.03-3265-6541(代表)

広告販売

株式会社サイネックス 秋田営業所
〒010-0001 秋田県秋田市中通4-1-2
TEL.018-833-6700

※掲載している広告は、令和5年9月現在の情報です。



見やすく読みまちがえにくい
ユニバーサルデザインフォント
を採用しています。

無断で複写、転載することをご遠慮ください。

QRコードは株式会社デンソーウェーブの登録商標です。