

平成20年6月15日号

No.65

6-15

発行／横手市役所 ☎0182-35-2111(代)

編集・デザイン／総務企画部 市長公室

〒013-8601 横手市前郷字下三枚橋163 TEL:0182-35-2162 FAX:0182-33-6061

ホームページアドレス／<http://www.city.yokote.lg.jp/>

内蔵と着物の伝統美を演出

富田伸明衣裳展

5月24日と25日、増田地域の内蔵で着物スタイリストとして活躍する富田伸明さんの衣裳展が行われました。今回は2月に引き続きの開催となります。

会場となった佐藤多三郎家と松浦千代松家の内蔵では、富田さんが増田の内蔵とリンゴをイメージして制作した着物や帯、ドラマなどで女優が着用したものと約80点を展示。また、日の丸醸造文庫蔵で行われたトークショーでは、富田さんが海外で行った個展の一場面を披露したり、浮世絵に描かれた女性の着物を再現する着付けショーなども行われ、来場者は内蔵と着物が織り成す伝統美の調和を楽しんでいました。

このほか、富田さんの友人であるシンガーソングライター・中西圭三さんのライブが日の丸醸造文庫蔵と増田ふれあいプラザでそれぞれ行われ、来場者たちは中西さんの生の歌声を心ゆくまで聴き入っていました。



浮世絵に描かれた着物を再現する富田さん(中)



中西さんの生の歌声に聴き入る来場者たち

医療を支える人材を横手から

県立衛生看護学院・新築移転披露式

5月24日、県立衛生看護学院(杉野誠一学院長)の新築移転披露式が同学院の講堂で行われ、寺田知事や五十嵐市長、医療関係者や学院生らが出席し、同学院の新たな出発を祝いました。

式では、寺田知事が式辞を述べた後、新校舎建築にかかわった建設業者や、校舎移転にともない新たに作成された学院歌の作詞者と作曲者に感謝状を贈呈。学院歌を学院生が披露し、式典に花をそえました。

同学院は昭和33年に秋田市に開校。市では、地元学生の就学の場の確保と医療・保健・福祉サービスの充実を目指して誘致活動を行い、今年4月、横手工業高校跡地に建設された新校舎に移転となったものです。

この日は、創立50周年記念式典も併せて開催され、多様化、高度化する医療現場に対応した人材育成をしていくことを誓いました。



新築された県立衛生看護学院校舎



新築移転を祝い、行われたテープカット

特別会計

□特別会計とは… 特定の歳入歳出を普通会計と区別して処理するための会計です (平成20年3月31日現在)

会計別	予算額	
	収入済額	収入率
国民健康保険特別会計	112億9,524万円	
	99億9,112万円	88.5%
	100億2,669万円	88.8%
老人保健特別会計	115億 165万円	
	100億 240万円	87.0%
	105億4,125万円	91.6%
介護保険特別会計	72億2,982万円	
	60億3,061万円	83.4%
	64億5,400万円	89.3%
地域包括支援センター事業特別会計	7,819万円	
	1,855万円	23.5%
	6,538万円	83.6%
特別養護老人ホーム特別会計	18億 107万円	
	15億4,657万円	85.9%
	17億 80万円	94.4%
介護老人保健施設特別会計	4億5,600万円	
	4億5,843万円	100.5%
	4億2,880万円	94.0%
居宅介護支援事業特別会計	1,010万円	
	1,480万円	139.5%
	914万円	90.5%
指定通所介護事業特別会計	8,601万円	
	8,157万円	94.8%
	5,930万円	68.9%
市営温泉施設特別会計	7億9,521万円	
	7億8,143万円	98.3%
	7億 516万円	88.7%
簡易水道事業特別会計 ^{※1}	16億3,940万円	
	3億7,650万円	23.0%
	6億1,629万円	37.6%
下水道事業特別会計	35億7,891万円	
	12億 730万円	33.7%
	31億6,428万円	88.4%
集落排水事業特別会計	4億9,359万円	
	1億3,395万円	27.1%
	3億5,718万円	72.4%
浄化槽市町村整備推進事業特別会計	6,350万円	
	4,497万円	70.8%
	4,435万円	69.8%
財産区特別会計 ^{※2}	2,824万円	
	2,805万円	99.3%
	1,159万円	41.1%

※1…簡易水道事業特別会計
平鹿地域簡易水道事業特別会計
雄物川地域簡易水道事業特別会計
大森地域簡易水道事業特別会計
十文字地域簡易水道事業特別会計
山内地域簡易水道事業特別会計

※2…財産区特別会計
横手町四町財産区特別会計・境町財産区特別会計
横手地域財産管理特別会計・前郷地区財産区特別会計
西成瀬財産区特別会計・醍醐財産区特別会計
里見財産区特別会計・福地財産区特別会計
館合財産区特別会計

【3】地方債と一時借入金の現在高

(普通会計分/平成20年3月31日現在)

■地方債現在高

市が行う大規模な建設事業などの資金として借り入れたもので、利子とともに年度を越えて返済しています。

地方債の名称	金額
総務債	36億5,927万円
民生債	30億5,647万円
農林水産業債	64億7,085万円
土木債	143億6,621万円
消防債	9億2,916万円
教育債	58億1,458万円
その他	229億6,703万円
合計	572億6,357万円

その他…衛生債・労働債・災害復旧債・臨時財政対策債など

■市民1人あたりの残高 55万3,148円

(103,523人/平成20年3月31日住民基本台帳人口)

■一時借入金現在高

借入限度額	80億円
借入現在高	26億6,226万円

企業会計

□企業会計とは… 市などが行う公営企業の会計のことで、水道・病院・ガス・電気など地方公営企業法の適用を受ける公営企業のうち、横手市では病院事業(横手病院と大森病院)と水道事業が対象となります。19年度の執行状況は以下のとおりです。

■病院事業

【貸借対照表】 (平成20年3月31日現在)

資産の部		負債・資本の部	
固定資産	67億7,893万円	流動負債	2億6,935万円
流動資産	37億 705万円	資本金	101億8,416万円
		剰余金	3,247万円
合計	104億8,598万円	合計	104億8,598万円

【損益計算書】 (平成19年4月1日～平成20年3月31日)

費用		収益	
医業費用	61億3,575万円	医業収益	58億9,163万円
医業外費用	2億1,343万円	医業外収益	3億4,905万円
特別損失	5万円	特別利益	10万円
		当期純損失	1億 845万円
合計	63億4,923万円	合計	63億4,923万円

■水道事業

【貸借対照表】 (平成20年3月31日現在)

資産の部		負債・資本の部	
固定資産	172億6,951万円	流動負債	1億5,654万円
流動資産	21億4,946万円	資本金	134億 750万円
		剰余金	58億5,493万円
合計	194億1,897万円	合計	194億1,897万円

【損益計算書】 (平成19年4月1日～平成20年3月31日)

費用		収益	
営業費用	10億1,305万円	営業収益	13億8,975万円
営業外費用	3億8,073万円	営業外収益	7,134万円
当期純利益	6,430万円		
特別損失	301万円		
合計	14億6,109万円	合計	14億6,109万円

【2】市税の内訳

市税は、市民の皆さんや事業所などから納めていただいた税金であり、市の事業を行う上で欠くことのできない貴重な財源となっています。

入湯税は、観光施設や消防施設の整備、観光振興事業などにあてられます。

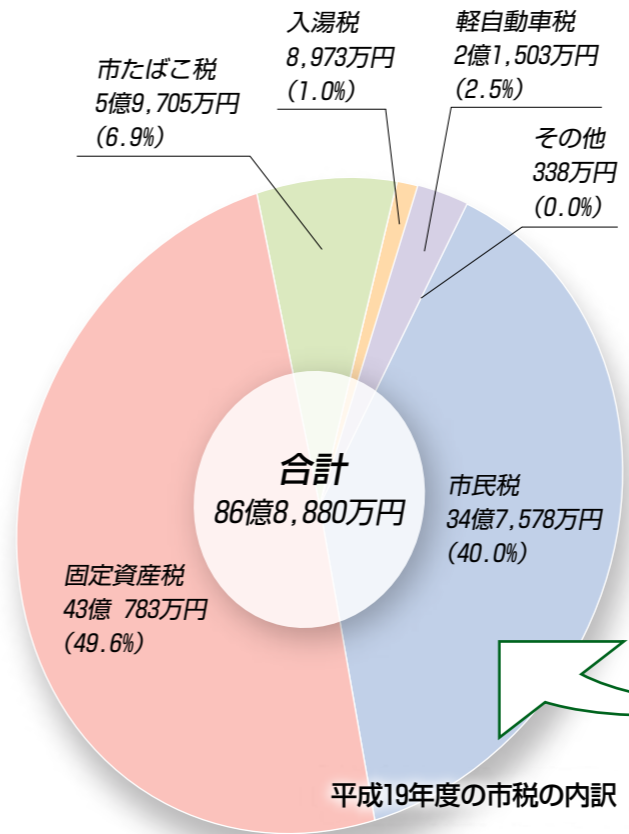

■市民1人あたりにすると…

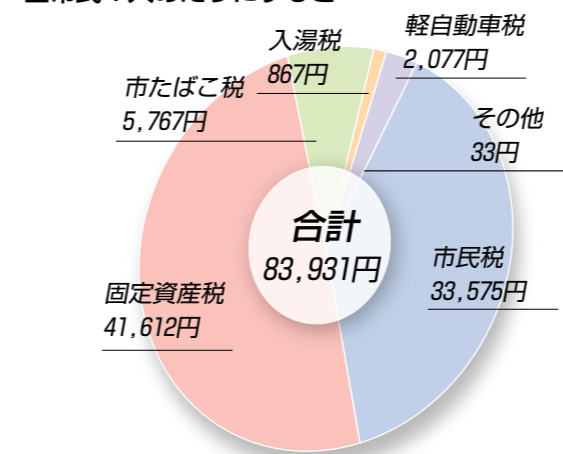

お知らせします

平成19年度
予算の執行状況



横手市「財政報告書」の作成および公表に関する条例の規定により、平成20年3月31日時点における市の財政状況についてお知らせします。

普通会計 【1】収入・支出の状況

予算額 514億5,911万円

(平成20年3月31日現在)

これまでに収まった額
413億 321万円
(予算に対し80.3%)

- 市税 86億8,880万円
- 地方消費税交付金 9億7,918万円
- 地方交付税 190億1,751万円
- 分担金負担金 5億1,645万円
- 国庫支出金 23億6,432万円
- 県支出金 20億6,674万円
- 財産収入 4億8,753万円
- 繰越金 11億4,825万円
- 市債 6億8,390万円
- その他 53億5,053万円 (その他…交付金、諸収入等)

【歳入】

これまでに使った額
409億 688万円
(予算に対し79.5%)

- 総務費 45億7,750万円
- 民生費 99億5,002万円
- 衛生費 30億3,376万円
- 労働費 1億3,497万円
- 農林水産業費 20億3,746万円
- 商工費 18億8,271万円
- 土木費 38億1,087万円
- 教育費 37億4,477万円
- 公債費 81億1,764万円
- その他 36億1,718万円 (その他…議会費、消防費等)

【歳出】

□出納整理期間とは…

市の会計年度は4月1日から3月31日までですが、それまでに確定した収入や支出の手続きは5月31日までに完了することになっており、4月から5月までの2か月間を出納整理期間といいます。

■市の財政に関するお問い合わせ先
市財務部財政課(市役所北庁舎内) ☎35-2167

□普通会計とは…

個々の地方公共団体ごとに各会計の範囲が異なることから、自治体間の財政比較ができるようにするため、地方財政統計上で共通して用いられる会計区分で、横手市では一般会計・土地区画整理事業特別会計・前郷墓園造成事業特別会計・障害者支援施設特別会計の4つの会計を合わせたものを普通会計としています。

豊かな水環境を守るために

—平成19年に所得が減って所得税がかからなかった方へ— 住民税の還付が受けられます

平成19年の所得が減って所得税がかからなくなった方に、税源移譲によって増額となった分の住民税を還付します。下記の対象者で平成20年1月1日現在、市内に住所があり、平成19年度の住民税を納付された方には6月中に減額申告書を送ります。還付を受けるには申告が必要ですので、送付された申告書を市財務部市民税課、または各地域局地域振興課へご提出ください。

- ◆対象
 - ①平成19年度の住民税の所得割が課税されている方
 - ②平成19年の所得が減り、平成19年の所得税が課税されない程度まで所得が減少した方
 ※平成19年度の住民税が横手市以外で課税された方は、課税市区町村へ減額申告書を提出ください。減額申告書は市民税課（横手庁舎2階）、または各地域局地域振興課にあります。
- ◆申告期間
 - 7月1日(火)～31日(木)
- ◆問合せ
 - 市財務部市民税課市民税担当 ☎32-2510、または各地域局地域振興課

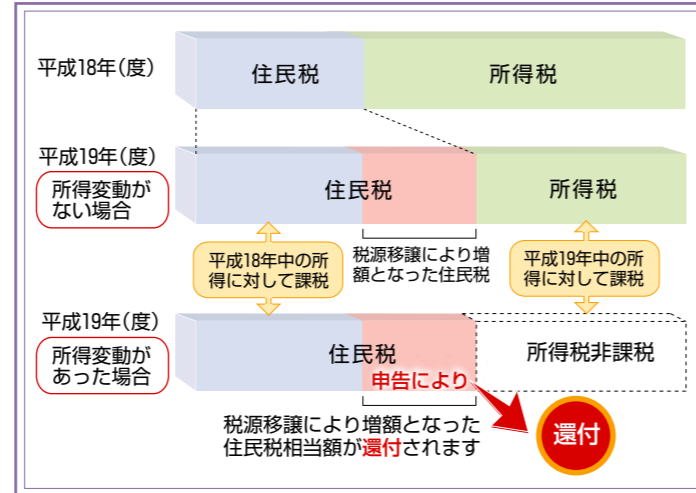

下水道は快適で健康的な生活環境の実現を図るだけでなく、汚染から守り豊かな水環境を私たちの子孫に継承するための重要な施設です。横手市は雄物川をはじめとする川や沼・水路・湧水・地下水など多くの水環境に恵まれ、水はたいへん身近な存在です。私たちは快適な生活を送るためにたくさんの水を使い、使った水をそのまま水路に流しています。川の汚れの最大の原因はこのような家庭からの生活排水です。今ある豊かな水環境を守るために、私たちに何ができるのか考えてみませんか。

1 水質の変化について

右のグラフは蛇の崎橋での水質変化を平成7年度から記録したものです。水の汚れの度合いを示すBODの数値が右下がりとなっています。横手地域の下水道供用開始は平成元年度からですので、20年経過して水質が改善してきていることがわかります。下水道が普及し、その施設を利用することでこのような結果を得ることができます。

横手川蛇の崎橋での水質変化(BOD)

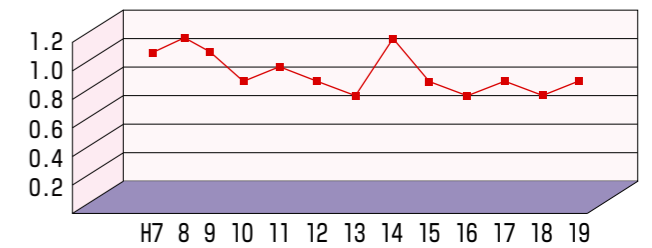

2 水洗化率向上を目指して

市では、下水道・集落排水・浄化槽の普及促進を着実に進めるとともに、これらの施設を使えるようになった方々に早期に活用していただくため、昨年度「水洗化率向上対策推進委員会」を立ち上げ、水洗化率の向上に取り組んでいます。下のグラフは、地域ごとの下水道接続率(下水道と集落排水施設の水洗化率)です。ほとんどの地域で昨年より微増となっていますが、全国平均と比べるとまだまだ低い状況にあります。なお、いっそうの水洗化促進を図る必要があります。

地域毎の集落排水水洗化率(■H19年3月末 ■H20年3月末)

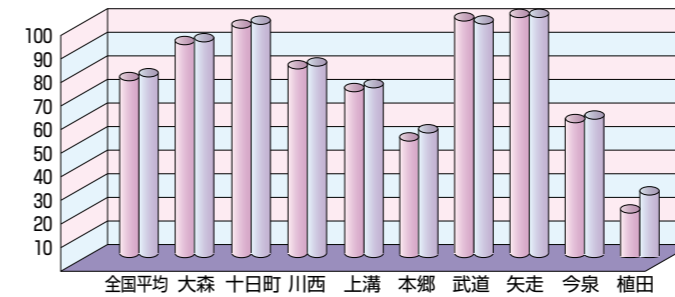

地域毎の下水道水洗化率(■H19年3月末 ■H20年3月末)

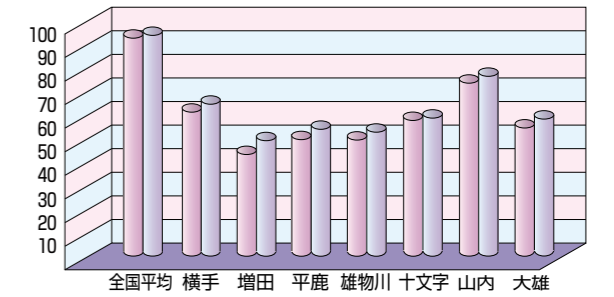

3 下水道加入促進キャンペーンを行います

平成20年度から平成22年度までを「横手市下水道加入促進キャンペーン」期間とし、高齢者の快適な生活を支援するため、65歳以上の方の下水道接続費用を助成します。助成内容は次のとおりです。

- ◆使用料の減免
 - 期間内に下水道の使用を開始した場合、下水道使用料を3か月間免除します。適用は今年7月の使用開始からです。(実際の減免は10月使用分から)
- ◆融資あっ旋制度の適用
 - 供用開始後3年を過ぎた世帯に、上限額を60万円として接続費用の利子を市が全額補助します。

- 【条件】①連帯保証人1名が必要
- ②市税等の滞納がないこと
- ※排水設備の設置に伴う住宅の増改築は対象となりますが、新築は対象外となります。また、使用開始後3年以内の世帯は、既存の融資あっ旋制度をご利用ください。

◆キャンペーンについてのお問い合わせ先
市上下水道部下水道維持課(横手庁舎内) ☎32-2781、または下水道管理課(山内庁舎内) ☎35-2174

【後期高齢者医療保険(長寿医療保険) 国民健康保険・介護保険の】 保険料(保険税)の通知書を7月中旬に送付します

◆◆◆国保税の納税通知書を送付します◆◆◆
納期は7月から翌年2月までの8回です。直接納付される方は、期限までに納付ください。また、口座振替を利用されている方は、通帳の残高をご確認ください。国保税は世帯単位で課税され、世帯主の方に納税義務があります。税額は、世帯内で国保に加入している方の所得に基づいて算出され、世帯主に通知されます。なお、4月から6月までの新規加入者には7月中旬に、7月以降の加入者には届け出された月の翌月中旬に送付します。

◆後期高齢者医療保険料の通知書を送付します◆
7月になると、平成20年度の後期高齢者医療保険料が確定し、すべての加入者に保険料額が記載された通知書が送付されます。この保険料額は、平成19年中の所得に基づいて算定されたものです。通知書が届きましたら、ご自分の保険料額や納付方法をご確認ください。

- 4月の年金から保険料が天引きされている方
 - 8月までの保険料額(仮徴収額)については、すでにお知らせしていますが、10月以降の保険料額(本徴収額)については、お知らせする通知書が届きます。確定した平成20年度の保険料から4月・6月・8月に納めていただいた保険料を差し引いた金額が、10月・12月・2月の年金から天引きされます。
- 被用者保険(会社の健康保険や共済組合等)の被扶養者であった方
 - 9月分までの保険料は無料です。10月以降の保険料額や納付方法をお知らせする通知書が届きます。
- 上記以外の方
 - 7月以降の保険料額や納付方法をお知らせする通知書が届きます。

- ◆◆◆介護保険料の通知書を送付します◆◆◆
65歳以上の介護保険料の納付方法は、年金からの天引き(特別徴収)と、納付書や口座振替での納付(普通徴収)があります。市では、特別徴収の方には決定通知書、普通徴収の方には納入通知書を7月中旬に送付します。
- 特別徴収
 - ・対象者 年額18万円以上の年金を受けている方
 - ・納め方 年金から保険料が天引きされます。
- 普通徴収
 - ・対象者
 - ①年金が年額18万円未満である方
 - ②年度の途中で65歳になった方
 - ③年度途中で他の市町村から転入された方
 - ④年度初めに年金を受給していなかった方、または年金から天引きできない方
 - ・納め方 納付書にて金融機関で納付していただくか、口座振替をご利用ください。
- ◆問合せ
 - 市財務部市民税課国保・介護保険担当(横手庁舎内) ☎32-2510、または各地域局地域振興課

- ◆問合せ
 - 〈制度全般について〉
秋田県後期高齢者医療広域連合業務課 ☎018-853-7155
 - 〈保険料について〉
市財務部市民税課国保・介護保険担当(横手庁舎内) ☎32-2510、または各地域局地域振興課

平成21年4月採用予定 横手市職員採用試験のお知らせ

一般事務職・消防職（試験概要）

◆募集人員

試験区分		採用予定人数
一般事務職	上級	7名程度
	中級	
	初級	
消防職	上級	4名程度
	中級	
	初級	

◆年齢要件

●一般事務職

上級…昭和56年4月2日から昭和62年4月1日生まれの方
中級…昭和58年4月2日から平成元年4月1日生まれの方
初級…昭和60年4月2日から平成3年4月1日生まれの方

●消防職

上級…昭和59年4月2日から昭和62年4月1日生まれの方
中級…昭和59年4月2日から平成元年4月1日生まれの方
初級…昭和59年4月2日から平成3年4月1日生まれの方

◆採用予定年月日 平成21年4月1日

◆受験案内・申込書配布開始日 平成20年7月15日(火) ※市役所本庁舎および各地域局で配布するほか、市ホームページに掲載します。

◆受付期間 7月22日(火)～8月22日(金)必着

◆1次試験日時・場所

9月21日(日)／市役所本庁南庁舎および北庁舎

◆問合せ 市総務企画部総務課人事給与担当（本庁南庁舎内）☎0182-35-2163

市立大森病院 看護師

◆職種および採用人員 看護師 若干名

◆受験資格 次の要件を満たす方

- ・昭和58年4月2日以降に生まれた方
- ・採用後、通勤に支障のない範囲内に居住できる方
- ・看護師の免許を有する方、または平成21年3月までに実施される国家試験で免許取得見込みの方

◆採用予定年月日 平成21年4月1日

◆試験日・場所 7月26日(土)／市立大森病院

◆受付期間 6月16日(月)～7月15日(火)必着

◆申込み・問合せ

〒013-0525 横手市大森町字菅生田245-205
市立大森病院総務係☎0182-26-2141

市長面会日のお知らせ

◆日 時 6月26日(木)午前9時～10時30分

◆申込期限 6月23日(月)※1人につき15分程度

◆申込み・問合せ

市総務企画部市長公室秘書担当☎35-2111内線1033

食と農からのまちづくり ロゴマークをご活用ください

市では、食と農からのまちづくりの推進のためにロゴマークを制作しました。「名刺のデザインにしたい」、「店のパンフレットやチラシにしたい」、「シールを商品に貼って販売したい」など、食と農のまち横手のPRにご活用ください。



◆申請・問合せ

市産業経済部マーケティング推進課（増田庁舎内）
☎45-5537、または各地域局産業振興課
※ロゴマークはデータで提供します

国民年金保険料 免除・猶予制度のお知らせ

保険料を未納のままにしておくと、将来、老齢基礎年金や万一の際の障害基礎年金、遺族基礎年金を受け取ることができない場合があります。所得が少ないなどの理由により、保険料を納めることが困難な方は、本人の申請により納付を免除・猶予する制度がありますのでご利用ください。

免除申請(全額免除、1/4納付、半額納付、3/4納付)

本人・世帯主・配偶者の前年所得が一定額以下の場合、申請により保険料が免除されます。

若年納付猶予申請

30歳未満で本人・配偶者の前年所得が一定額以下の場合、申請により保険料が猶予されます。

学生納付特例申請

学生で本人の前年所得が一定額以下の場合、申請により保険料の納付が猶予されます。

◆問合せ 市福祉環境部国保市民課（大雄庁舎内）

☎35-2186または各地域局年金担当

障がい者総合相談会のお知らせ

横手地区障がい者自立支援協議会では、障がい者の方やそのご家族が抱えるさまざまな悩み相談を、専門相談員がお受けする『障がい者総合相談会』を開催します。

◆期日・場所 7月10日(木)／雄物川地域局

8月14日(木)／増田地域局

9月11日(木)／山内地域局

10月9日(木)／大雄地域局

11月13日(木)／平鹿地域局

12月11日(木)／大森地域局

1月8日(木)／横手地域局

午前10時～午後3時

◆開催時間

◆問合せ 市福祉環境部社会福祉課障がい福祉担当（大森庁舎内）☎35-2132、☎26-2118

男女共同参画フォトコンテスト 作品を募集します

市では、男女がお互いにその人権を尊重しつつ、性別にかわりなくその個性と能力を発揮できる社会づくりへの取り組みを進めています。市の男女共同参画社会の将来像である『一人ひとりが輝き、自分らしく生きられるまち』を実現するため、男女が分け隔てなく家事・育児をする姿やさまざまな仕事をする様子など、男女共同参画をテーマとした写真を募集します。

◆募集期間 8月1日(金)まで

◆対象 市内在住または市内に勤務、通学している方

◆応募規定

- ・他団体等に応募していない未発表の作品
- ・印画紙（銀塩タイプ）によるプリントで、写真のサイズは2L判
- ・応募作品は返却できません
- ・入賞作品の著作権、使用权は横手市に帰属し、市の男女共同参画事業に広く活用させていただきます
- ・写真に肖像権を有する人物や建造物が含まれる場合、応募者本人が公表の承諾を得てください
- ・1人何点でも応募できますが、入賞は1人1点

◆応募方法

題名・撮影場所・撮影年月日・氏名・年齢・住所・電話番号を記載した紙を作品裏面に添付し、郵送、宅配便、持参のいずれかで応募してください（題名と氏名にはふりがなが必要です）

市立横手病院 給食調理補助員を募集

◆募集人数 1名

◆勤務時間 午前6時30分～午後3時30分

午前9時30分～午後6時15分

午前11時15分～午後8時15分

（8時間勤務で3交替の勤務）

◆仕事内容 入院患者の給食の調理補助

◆賃金 ・見習い期間3か月 時給 740円

・4か月目以降 月額 119,400円程度

◆問合せ 市立横手病院総務課☎32-5001 内線472

クールビズの実施について

市では、暑さの厳しい夏場に仕事のしやすい服装で勤務し、省エネを図るため、6月1日から9月30日までをクールビズの励行期間としています。

これは、夏のオフィスの冷房設定温度を28度にすることで排出する二酸化炭素の量を削減し、地球温暖化の防止をしようという取り組みです。市民の皆さんのご理解をお願いします。

◆市総務企画部総務課人事給与担当（本庁南庁舎内）

☎35-2163

◆入賞点数

- ・グランプリ 1点／賞状と副賞20,000円相当
- ・準グランプリ 2点／賞状と副賞10,000円相当
- ・入選数点／賞状と副賞3,000円相当

◆審査発表・表彰

入賞作品は応募者に通知し、市のホームページに掲載します。また、グランプリ、準グランプリ作品については市報に掲載するほか、10月4日(土)開催予定の都市宣言記念フォーラムにおいて表彰します

◆応募・問合せ先

〒013-8601 横手市前郷字下三枚橋163番地
横手市総務企画部男女共同参画・市民協働推進室
☎35-2158

※作品持参の場合は、各地域局地域振興課でもお受けします

児童手当『現況届』の提出は6月30日まで

児童手当を受給している方に、6月上旬に『現況届』用紙をお届けしています。これは、6月1日現在の児童の養育状況を記入していただき、児童手当を引き続き受給する要件を満たしているかを確認するためのものです。提出されない場合、6月分以降の手当が受給できなくなりますので、お届けした書類をご確認のうえ、期限までに提出してください。

◆提出期限 6月30日(月)

◆提出先 各地域局福祉担当課

◆問合せ 市福祉環境部子育て支援課（大森庁舎内）

☎35-2133、または各地域局福祉担当課

○受給には申請が必要です

児童手当の受給対象は、小学6年生までの児童を養育する方です。出生や他市町村からの転入など、新たに受給資格が生じた場合は『認定請求』の手続きが必要です。なお、公務員の方は勤務先からの支給となるため、勤務先での手続きとなります。退職などで公務員でなくなった場合は、居住する市町村の窓口で認定請求の手続きが必要となりますのでご留意ください。

藍のめくもりに触れて…

■浅舞絞り みてたんしえ〜(平鹿)

浅舞地区の伝統工芸品『浅舞絞り』の展示ルーム『浅舞絞り みてたんしえ〜』が5月30日、平鹿地域局敷地内にオープンしました。これは、平鹿地域づくり計画事業の一環で、浅舞絞りの保存と伝承を目的に展示・実演の場所として設置されたものです。

毎週月、水、金の午前中に開設され、浅舞婦人会絞りクラブ会員が常駐、作品の解説や作成相談などに応じています。同会では「浅舞朝市などに訪れた際は、気軽に立ち寄って欲しい」と話していました。



会員のオリジナル作品などが展示



およそ100kgの厄神様を背負い立って場へと向かう地域の若者たち

無病息災の祈りを込めて

■藤巻集落で伝統の厄神立て(大雄)

毎年、田植えが一段落した頃に行われている伝統行事で、市の無形民俗文化財でもある、大雄・藤巻集落の『厄神立て』が、6月1日に行われました。

早朝から集落総出で3時間ほどかけて作られた厄神様(鹿島様)は、背丈2.7mとこれまでで最大級。夕方からは、太鼓の音を合図に若衆が集まり、降りしきる雨の中、交代で厄神様を背負って集落を練り歩き、雄物川地域との境にある立て場へ祀り、餅やお神酒を供えて地域の安全や無病息災を祈りました。



各隊ごとに観閲を行い、隊員の士気を高めます

市民の交通安全を守ります

■横手市交通指導隊観閲式(平鹿)

6月5日、平成20年度横手市交通指導隊研修会と観閲式が平鹿生涯学習センターで行われました。これは、指導隊員として必要な知識や技術を学び、交通安全思想の高揚を図ることを目的として、毎年この時期に行われているものです。

各隊長の力強い号令のもとで始まる観閲式では、市民の交通安全を守るという重責を担った隊員のみなさんが緊張の面持ちで臨み、その表情からは指導隊員としての意気込みが感じられました。



みんな一生懸命、作業の手を進めていました

実践体験通し、命の大切さ学ぶ

■農業体験交流学习(増田)

増田高校実習田で5月28日、増田小学校の農業体験交流学习が行われ、5年生68人が田植えに挑戦しました。同小学校では、田植えや稲刈りだけの部分的な体験学習ではなく、1年間を通して稲の生育に関わり、作物の命の尊さを学ぶ取組みを行っています。

この日は、田植えの手順を教わった後、ぬかるみに足を取られながらも、高校生の指導で丁寧に植付け作業を行いました。秋には、収穫した米を使って、郷土料理に挑戦する予定です。

芝桜のもとで

■大森リゾート村芝桜フェスタ(大森)

5月24日、25日の2日間、大森リゾート村では太鼓演奏や中学生によるブラスバンド演奏、野外コンサートなどが行われ、芝桜フェスタを盛り上げました。両日ともに、イベントを見ようと開場前から多くの人が訪れ、芝桜の香りに包まれながら、いこいのひとときを過ごしていました。

今年の開花は例年よりも早く、またモグラ等による被害も心配されていましたが、フェスタ期間中は連日、芝桜ステッカーを胸にした来場者でにぎわいました。



フェスタを盛り上げてくれました(写真は大森・大雄太鼓のみなさん)



新酒の美味しいワインで乾杯

新酒の味を堪能

■大森ワイン新酒発表パーティー(大森)

5月30日、さくら荘で発売前の大森ワインがお披露目され、この日を待ち望んでいたワインファン約180人が一足早くその味を堪能しました。この日、会場では大雄産ホップを使用したキリンビールやたくさんの料理も振舞われ、来場者は美味しいワインとの楽しい時間に酔いしれていました。

今年のワインについて醸造責任者の方は「フレッシュな香りの美しいワインに仕上がった」と話しています。みなさんもぜひご賞味ください。

カブトムシの疑問にお答えします

■「平鹿かぶとマスターズ」が来校(十文字)

6月3日、カブトムシの大きな幼虫15匹とともに「平鹿かぶとマスターズ」のメンバーが陸合小学校に来校。3・4年生の児童たちに、カブトムシの生態や飼育方法などを伝授しました。また「エサはどのくらいやるの? どのくらい飛べるの?」といったカブトムシに関する疑問にも丁寧に分かりやすく答えていました。

横手市役所職員で結成されているマスターズは「平鹿かぶと」と名付けられた地元のカブトムシの採集や飼育を行い、全国へのPR活動も行っています。



カブトムシの被り物で登場したマスターズのメンバー

いっぱいのお花でおもてなし

■花いっぱい運動「フラワーサンデー」(山内)

6月の第1日曜日を「フラワーサンデー」としている山内地区では1日、46か所の自治会および施設の花壇に、約1万9千本の花苗(サルビアやマリーゴールドなど)の植え付けが行われました。この花いっぱい運動は、美しく清潔な郷土づくりと地元住民のコミュニケーションを図ることを目的に行われています。

山内を訪れた人が笑顔になることを願った多くの住民が朝早くから集まり、一つひとつ丁寧に作業を行っていました。



訪れた人の喜び顔を思い浮かべながらの植え付け(写真は小松川地区)



お寄せください 市長への手紙

皆さんは、横手市で生活していて疑問に思うことや「こんな制度があったらいいのに」「もし私が市長だったらこんなまちづくりをしたい」など、日ごろ考えていることはありませんか。

市では、これまでも『私のまちの市長室』や『出前トーク』など、さまざまな形で広く市民の皆さんの声を聴く機会を作り、ご意見を市政に取り入れるよう努めてきました。また、市民の皆さんからの直接のご意見等は、年間を通して『市長への手紙』として郵便や電子メール等でお受けしています。

お寄せいただく内容は、市政に対する意見や要望、アイデアなど、なんでも結構です。ぜひ、お寄せください。

■実施方法

- ・ご意見等は、郵送、電子メールまたはご持参ください
- ・用紙の種類、様式は問いません。自由な体裁でお寄せください

・後日、お返事を差し上げる際に必要ですので、住所、氏名、年齢、電話番号をご記入ください

・匿名の場合は、お返事を差し上げることはできませんが、市民の皆さんにお伝えすべき内容の場合は、市報に掲載し、お知らせします

■送り先・問合せ先

〒013・8601 横手市前郷字下三枚橋163
 横手市役所市長公室 広報広聴担当『市長への手紙』係宛
 ☎35・2162
 メールアドレス hisho@city.yokote.lg.jp



【幼児こぼの教室】を開設

市教育委員会では、赤ちゃんこぼが残っている、話し方や発音が気になるなど、こぼの発達に不安を抱えている幼児のための相談・指導教室を6月から開設しました。専任の指導員がお子さんの様子に合わせて、こぼを育てていきます。

- ◆開設日時／毎週火曜日～金曜日、午前9時～午後4時
- ◆利用方法／電話相談は随時受け付け、面接・通所利用の場合には予約が必要
- ◆対象／5歳から就学前の幼児
- ◆問合せ／幼児こぼの教室（醍醐公民館内）☎090・9743・8775

佐々木宗一郎絵画展 & 浅舞絞り藍染め保存会作品展
 平鹿農村文化伝承館で、特別企画展として佐々木宗一郎絵画展と伝統ある浅舞絞りの作品展

示を同時開催します。

- ◆期間／6月18日(水)～8月24日(日)
- ◆開館時間／午前9時～午後4時30分(毎週月曜日と祝日の翌日は休館、ただし6月30日は開館)
- ◆入場料／無料
- ◆問合せ／平鹿農村文化伝承館 ☎24・1149

第3回育児講座

『ベビーマッサージ教室』

赤ちゃんは、お母さんに優しく触られることで安心します。お子さんとのスキンシップで、ゆったりと幸せな時間を過ごしませんか。

- ◆日時／7月2日(水)午前9時30分～11時30分
- ◆場所／さんない保育園ホール
- ◆対象児／生後1か月から2歳児位まで(親子・先着30組)
- ◆参加料／400円(オイル代)
- ◆持ち物／バスタオルなど
- ◆講師／宮川貴子氏
- ◆申込み／山内子育て支援センター ☎53・2172

第42回岩手・秋田焼石岳

親善登山参加者募集

岩手・秋田両県にまたがる焼石岳の自然に親しみ、両県の親善を深めるため、恒例の親善登山を開催します。

- ◆日時・場所／7月6日(日)午



市民の皆さんから寄せていただく『手紙』は、私が直接拝見したうえで、関係部局に調査、検討するよう指示し、今後の市政運営の参考にさせていただきます。

市と市民の皆さんが問題意識を共有し、個性と魅力ある協働のまちづくりを推進するための手がかかりとなるような、率直な意見と大胆な発想をお聞かせください。

横手市長 五十嵐 忠悦

古布で作る布ぞうり講座

今話題の、家庭にある古布を使った布ぞうり作りを学ぶ講座です。

- ◆日時／7月15日(火)・17日(木)・18日(金)、午後1時30分～4時(全3回)
- ◆場所／女性センター
- ◆対象／一般男女12人
- ◆準備するもの／綿の布をひも状(4枚×100cm以上)に裂いたもの40本
- ◆受講料／200円(材料・資料代)
- ◆申込受付期間／6月23日(月)～25日(水)、午前9時～午後5時(申込者多数の場合は抽選)
- ◆申込み／女性センター ☎33・3995

排水設備工事責任技術者講習会および資格認定試験

- ◆講習会日時／8月22日(金)午前9時30分～午後3時30分
- ◆資格認定試験日時／9月26日(金)午前9時30分～午後0時

みんなが輪になって笑顔で子育てを楽しもう！ちびっこわくわくフェスティバル

就学前の子どものお祭り「ちびっこわくわくフェスティバル」を今年は増田地域で開催します。



昨年の様子

食べる、遊ぶ、作る、発表、健康安全の5つのコーナーを設け、親子で楽しめる盛りだくさんの企画を用意しています。フリーマーケットやバルーンアート、手作りおやつやのり巻きの試食コーナーもありますので、ぜひご参加ください。

- ◆日時 7月6日(日) 午前10時～12時
- ◆場所 増田ふれあいプラザ
- ◆内容 小麦粉ねんど遊び、おもちゃコーナー、手作りうちわ、ゲーム、おはなし会、消防士によるAED実演など
- ◆問合せ 市福祉環境部子育て支援課 ☎35-2133

横手市雇用創出協議会各種セミナーのご案内

事業主や事業所従業員に役立つセミナーです。

【事業の活路づくり・新商品開発】

- ◆10分
- ◆場所／雄勝広域交流センター(湯沢市沖鶴)
- ◆手数料／講習と試験合わせて6,000円
- ◆申込受付期間／6月18日(水)～7月4日(金)
- ◆申込書／市上下水道部下水道維持課(横手庁舎内) 備付け
- ◆問合せ／日本下水道協会秋田県支部 ☎018・864・1427
- テーマ『得意に素直に、事業を導け』
- ◆日時／6月27日(金)午前9時30分～午後4時
- ◆場所／サンサン横手
- テーマ『モノ造りよりコト創り、見方を変えて新商品』
- ◆日時／6月28日(土)午前9時30分～午後4時
- ◆場所／サンサン横手
- ◆「知って得する助成金・給付金のもらい方」
- ◆日時／7月3日(木)午後1時30分～4時
- ◆場所／横手セントラルホテル
- ◆申込み／横手市雇用創出協議会事務局(市産業経済部商工労働課内) ☎45・3990

い どばたプラザ idobata plaza

市民団体やNPOなど行政以外からのお知らせを掲載するコーナーです。掲載を希望する場合は、発行日の15日前までに内容がわかるものをお寄せください。なお、記事の内容や情報量などによっては、ご希望に添えない場合もありますので、あらかじめご了承ください。

医療ルネサンス横手フォーラム

「運動で健やかに」をテーマに、基調講演、パネルディスカッションを行います。(定員1,000人、はがき、Eメール、ファクスにて事前申込み必要)

●日時/6月27日(金)午後1時～ ●場所/横手市民会館ホール ●入場料/無料 ●申込み・問合せ/読売新聞秋田支局 ☎018-824-2211

ザルツブルガー・デコスパイス展示会&講座(全3回)

【展示会】●日時/6月21日(土)～22日(日)、午前10時～午後3時 ●場所/秋田ふるさと村・プチ工房(入場無料)

【講座】●日時/6月26日(木)・7月3日(木)・17日(木)、午後1時～3時 ●場所/サンサン横手 ●参加料/1回2,500円(材料費込み) ●申込期限/6月20日(金) ●問合せ/アトリエ・オリブ 菅原さん ☎090-7793-3007

2008初夏コンサート～歌とピアノとお琴の共演～

●日時/6月22日(日)午後2時開演(1時30分開場) ●場所/かまくら館2階ホール ●入場料/1,500円(高校生以下は無料) ●問合せ/塩田明子さん ☎32-4357

つかえる英語講座

●日時/6月24日(火)午後7時～9時 ●場所/かまくら館 ●内容/アメリカ人講師による英会話 ●受講料/1回1,000円(初回無料) ●問合せ/若林さん ☎32-0077

かまくらキッズ ぶちうんどうかい

●日時/6月26日(木)午前10時～正午 ●場所/市保健センター(横山町) ●対象/入園前の親子 ●参加費/200円(おやつ付) ●申込締切/6月20日(金) ●問合せ/市子育て支援センターなかよし ☎32-6933

かまくら押花倶楽部 押し花花絵展「四季の想い」

●日時/6月27日(金)午後1時～4時、28日(土)午前10時～午後4時、29日(日)午前10時～午後3時30分 ●場所/かまくら館5階 ●問合せ/柴田さん ☎090-4630-3326

南部エリア 料理教室「笹巻作り」

●日時/6月27日(金)午前10時～ ●場所/南部エリア(大森町菅生田) ●参加費/400円 ●申込締切/6月22日(月)定員30人 ●申込み/南部エリア ☎26-3880

とっぴんばらりのプー 第86回昔語りの会

●日時/6月28日(土)午後1時30分～ ●場所/こうじ庵(鍛冶町) ●問合せ/尾形さん ☎32-0630

第4回ほたるの夕べ

初夏の宵に乱舞するホタルと一緒に鑑賞しましょう。 ●日時/6月28日(土)午後7時～ ●場所/城南町清水沢川沿い(横手南小東側) ●問合せ/清水沢川にほたるを呼ぶ会 遠藤さん ☎32-5524

第11回旭谷温古書道教室書展

●日時/7月5日(土)～7日(月)、午前9時30分～午後5時(最終日は4時まで) ●場所/かまくら館5階 ●入場料/無料 ●問合せ/旭谷さん ☎32-4814

秋田琴秋会結成20周年記念 大正琴発表会

●日時/7月6日(日)午後1時開演(0時30分開場) ●場所/横手市民会館ホール ●入場料/800円(中学生以下無料) ●問合せ/長澤さん ☎32-6073

歌の好きな人集まれ!! ～思いっきり歌声喫茶～

●日時/7月10日(木)午後7時開演 ●場所/レストラン煉瓦屋(寿町) ●参加費/1,000円(軽食付) ●問合せ/レストラン煉瓦屋 ☎33-2811

フォーラム「ふれあい・支えあいネットワークをめざして」

地域の支えあいの現状を考えるフォーラムとして、基調講演やパネルディスカッションを行います。

●日時/7月10日(木)午後1時30分～4時45分 ●場所/かまくら館2階ホール ●参加料/無料 ●問合せ/NPO法人県南介護サポートかがやきネット ☎36-0068

乳腺疾患についての勉強会

●日時/7月12日(土)午後1時30分～3時30分 ●場所/平鹿総合病院会議室 ●講師/平鹿総合病院乳腺外科 科長・島田友幸氏 ●問合せ/あけぼの秋田 神原さん ☎33-5617

八ツ手の会 日赤愛のチャリティーショー

●日時/7月13日(日)午前11時～ ●場所/横手市民会館ホール ●入場料/1,000円 ●問合せ/花柳さん ☎36-1114

バスケットボール サマーリーグ2008

●日時/8月3日(日)・10日(日)、午前10時～ ●場所/横手体育館 ●参加費/1チーム5,000円 ●申込期限/7月18日(金)ただし、先着8チームまで ●申込み・問合せ/NPO法人よこてスポーツクラブ事務局(横手体育館内) ☎33-2102

横手市みんなが主役のまちづくり活動事業

山内まるごと元気 音楽会

◆日時 7月19日(土) 午後7時～8時45分
◆場所 山内小学校体育館
◆内容 【第1部】「豊かなる山河」にとよまして/山内中・横手西中・金沢中合同吹奏楽演奏、全体合唱、御嶽清流太鼓
【第2部】「愛の賛歌」ラ・シャンソン/歌手:MEGU・尾藤ヨウコ、ピアノ:星野和正
◆入場料 1,000円(中学生以下無料) 入場チケットの予約ができます(入場定員500人)
◆問合せ 山内の文化を考える会事務局・阿野(山内地域局地域維持課内) ☎53-2936

◆大曲技術専門校 スキルアップセミナー
事業所等にお勤めしている方を対象とした講習会です。
◆エクセルによる請求書作成講習/7月1日(火)・2日(水) 定員10人
◆第二種電気工事士技能試験準備講習/7月7日(月)～9日(水、定員10人)
◆木工機械の安全作業とメンテナンス講習/7月24日(木)・25日(金)、定員10人
◆時間/午前9時～午後4時

2008夏映画撮影決定記念! 無料上映会

この夏、十文字映画塾の企画としては3本目となる映画『スニーカーブルース42』の横手市内での撮影が決定しました。これを記念して過去2作品の無料上映会を開催します。
◆日時 6月21日(土) ①午後4時～/②午後7時～
◆場所 大雄公民館 コミュニティシアター
◆上映作品 「浴衣と三味線と花火」、「白鳥の来る町」の2本立て2回上映
◆問合せ あきた十文字映画祭実行委員会事務局・藤原(十文字地域局内) ☎42-5111

県営住宅入居者募集中
県では、県営住宅の入居者を募集しています。入居資格等の条件がありますので、詳しくは県平鹿地域振興局へお問合せください。
◆募集住宅・戸数/県営吉沢住宅(陸成字吉沢上台63、3K) 2戸、県営朝日が丘住宅(朝日が丘三丁目13・2、3LDK) 1戸
◆募集期間/7月10日(木)まで
◆問合せ・申込み/県平鹿地域振興局建設部建築課 ☎32・6206
県立衛生看護学院公開講座
これから子育てを始める新米パパ・ママに、一足先に育児の喜びや楽しさを体験してもらうため、本物そっくりの人形を使ってお風呂の入れ方やおむつ交換の練習をします。ご夫婦、ご家族で参加してみませんか。
◆日時/7月5日(土)午後1時～2時30分
◆場所/県立衛生看護学院多目的ホール
◆受講料/無料
◆募集定員/先着20組
◆申込み/県立衛生看護学院研修室 ☎23・5015
「男女共同参画」を感じる作品を展示しています
6月の「男女共同参画推進月間」に合わせ、幼稚園児のぬり絵や写真、川柳、横手風、標語、絵手紙などを展示しています。
◆期間/6月30日(月)まで
◆場所/県南部男女共同参画センター(神明町)
◆開館時間/平日 午前9時～午後9時、土日 午前9時～

午後5時(木曜休館)
◆問合せ/県南部男女共同参画センター ☎33・7018
「若者の自立支援相談会」開催
社会的自立に困難を抱える若者と保護者を対象に、自立に向けた行動を促すための個別相談会を開催します。相談は無料で、事前に予約が必要です。
◆期日/7月19日(土)、以降8月から12月まで毎月1回開催
◆時間/午前10時～午後4時
◆場所/県南部男女共同参画センター
◆申込み/日本産業カウンセラー協会東北支部秋田運営部 ☎080・1694・0764
◆問合せ/県民文化政策課青少年育成班 ☎018・860・1552

◆場所/大曲技術専門校
◆申込み・問合せ/大曲技術専門校民間訓練支援室 ☎018・7・62・6321
平成20年度調理師試験
◆試験期日/8月26日(木)
◆願書配布期間/6月16日(月)～7月4日(金)
◆願書受付期間/6月25日(水)～7月4日(金)
◆受験資格/調理業務に2年以上従事した者
◆申込み・問合せ/県平鹿地域振興局福祉環境部(横手保健所) ☎32・4005



休館日

お出かけ前にご確認ください

- 横手図書館 6月15日、7月1日
- 増田図書館 6月15・16・23・30日
- 平鹿図書館 6月16・23・30日
- 雄物川図書館 6月16・23・30日、7月1日
- 大森図書館 6月16・23・30日
- 十文字図書館 6月15・23・30日
- 山内図書館 6月15・21・22・28・29日
- 大雄図書館 6月15・16・23・30日
- 雄物川資料館 6月23・30日
- ゆっぶる 6月18日
- えがいの丘 6月23・30日
- 三吉山荘 6月24日、7月1日
- 大森健康温泉 6月16・23・30日
- ゆとりおん大雄 6月19日、7月3日
- 南部エリア 6月16・23・30日
- 健康の駅トレーニングセンター
 - 東部 6月18・25日、7月2日
 - 西部・南部 6月15・16・21・22・23・28・29・30日
- 子どもと老人のふれあいセンター 6月16・23・30日

診療所

- 【増田地域】**
増田町診療所(耳鼻咽喉科)
診療日 6月18・25日(水)
診療時間 14:00~15:30
- 【雄物川地域】**
えがいの丘診療所
診療日 6月25日・7月2日(水)
診療時間 14:30~15:30
- 大沢診療所
診療日 6月23日(月)
診療時間 13:30~14:30

休日当番医

6月15日(日)	八木橋医院	前郷一番町	☎32-0682
6月22日(日)	高橋内科医院	安田	☎32-5662
6月29日(日)	細谷内科医院	前郷二番町	☎36-2221

日曜夜間小児救急外来
平鹿総合病院 ☎32-5124
【受付18:00~21:00、診療18:30~21:30】

献血日程

月日	地域	実施場所	実施時間	種類
6月19日(木)	大雄	大和更生園	10:00~10:50	全血
		秋田陸合成(株)	11:10~12:00	
		宮腰デジタルシステムズ(株)	12:20~13:20	
		市役所大雄庁舎	14:30~16:00	
6月25日(水)	横手	伊藤建設工業(株)	10:00~11:00	
		横手郵便局	11:10~12:00	
		横手商工会議所	13:15~14:15	
		東北農政局平鹿平野水利事業所	14:30~16:00	
6月29日(日)	平鹿	あやめまつり会場(平鹿町ゆとり館前) ※平鹿秋田ライオンズクラブ協賛	10:00~12:00	
			13:00~16:00	

乳児健診・予防接種

乳児健診・予防接種はお住まいの地域で受けてください

- 【増田地域】** ■場所 多目的研修センター
4か月児健診(平成20年2月生まれ)
日時 6月25日(水) 受付12:50~13:00
7か月児健診(平成19年11月生まれ)
日時 6月25日(水) 受付12:40~12:50
- 【平鹿地域】** ■場所 ゆとり館
4か月児健診(平成20年2月生まれ)
日時 7月1日(火) 受付12:50~13:10
7か月児健診(平成19年11月生まれ)
日時 7月1日(火) 受付12:50~13:10
1歳6か月児健診(平成18年11月~12月生まれ)
日時 7月4日(金) 受付12:50~13:10
- ポリオ予防接種
日時 6月19日(木) 受付13:00~13:20
2回目対象者 平成19年1月~4月生まれ
- 【雄物川地域】** ■場所 雄物川保健センター
4か月児健診(平成20年2月生まれ)
日時 7月3日(木) 受付12:40~12:45
7か月児健診(平成19年11月生まれ)
日時 7月3日(木) 受付13:00~13:15
3歳児健診(平成16年11月~12月生まれ)
日時 7月4日(金) 受付13:00~13:15
- 【大森地域】** ■場所 大森町高齢者等保健福祉センター
4か月児健診(平成20年2月生まれ)
日時 6月27日(金) 受付10:00~10:15
7か月児健診(平成19年11月生まれ)
日時 6月27日(金) 受付10:00~10:30
- 【十文字地域】** ■場所 幸福会館
4か月児健診(平成20年2月生まれ)
日時 7月2日(水) 受付12:50~13:20
7か月児健診(平成19年11月生まれ)
日時 7月3日(木) 受付12:50~13:20
12か月児健康相談(平成19年6月生まれ)
日時 7月2日(水) 受付9:30~9:50
1歳6か月児健診(平成18年10月~11月生まれ)
日時 6月19日(木) 受付12:50~13:30
3歳児健診(平成16年10月~11月生まれ)
日時 6月18日(水) 受付12:50~13:30
- ポリオ予防接種
日時 6月26日(木) 受付12:50~13:20
1回目対象者 平成19年12月~20年2月生まれ
2回目対象者 平成19年4月~7月生まれ、未接種児
- 【大雄地域】** ■場所 大雄地域福祉センター
4か月児健診(平成20年2月生まれ)
日時 7月2日(水) 受付12:30~12:45
7か月児健診(平成19年11月生まれ)
日時 7月2日(水) 受付12:30~12:45
1歳6か月児健診(平成18年11月~12月生まれ)
日時 6月18日(水) 受付12:00~12:15
3歳児健診(平成16年11月~12月生まれ)
日時 6月18日(水) 受付12:00~12:15

相談

- 【市内全地域対象】**
無料法律相談 ■場所 市役所南庁舎相談室
日時 7月16日(水) 13:00~15:00
問合せ 市総務企画部総務課 ☎35-2161(1日から予約受付)
- 【横手地域】**
無料法律相談 ■場所 横手市社会福祉協議会
日時 7月2日(水) 10:00~15:00(要予約)
問合せ 横手市社会福祉協議会 ☎33-8668
心配ごと相談所 ■場所 横手市社会福祉協議会
日時 6月19日・7月3日(木) 9:30~12:00
問合せ 横手市社会福祉協議会 ☎33-8668
行政相談 ■場所 横手地域局1階1番窓口(受付)
日時 6月27日(金) 13:00~15:00
問合せ 横手地域局地域振興課 ☎32-2701
育児相談 ■場所 子育て支援センターなかよし
毎週月曜~金曜日 9:00~17:00
問合せ 子育て支援センターなかよし ☎32-6933
社会保険年金相談 ■場所 横手地域局1階相談窓口
毎週月曜~木曜日 10:00~12:00、13:00~15:00
問合せ 横手地域局1階相談窓口 ☎32-2111内線2182
- 【増田地域】**
心配ごと相談 ■場所 多目的研修センター
日時 6月26日(木) 9:30~12:00
- 【平鹿地域】**
心配ごと相談 ■場所 ゆとり館
日時 6月18日・7月2日(水) 9:30~12:00
- 【雄物川地域】**
心配ごと相談 ■場所 雄物川コミュニティセンター
日時 6月25日(水) 9:30~12:00
- 【大森地域】**
心配ごと相談所 ■場所 大森コミュニティセンター
日時 6月24日(火) 9:30~12:00
健康相談・栄養教室 ■場所 大森健康温泉
日時 6月19日(木) 10:00~11:00
問合せ 大森地域局市民福祉課 ☎26-4030
- 【十文字地域】**
心配ごと相談所 ■場所 幸福会館
日時 6月20日・7月4日(金) 9:30~12:00
育児相談「相談のおもちゃ箱」 ■場所 植田保育所
日時 6月25日(水) 15:30~
問合せ 子育て支援センターさくらんぼ ☎55-2255
- 【山内地域】**
無料法律相談所 ■場所 山内福祉センター
日時 6月27日(金) 10:00~12:00(要予約)
問合せ 山内福祉センター ☎53-3009
心配ごと相談所 ■場所 山内福祉センター
日時 7月1日(火) 9:30~12:00
- 【大雄地域】**
心配ごと相談 ■場所 大雄地域福祉センター
日時 6月27日(金) 9:30~12:00

人口と世帯

5月末日現在(前月比)

人口	世帯数
総数 103,430人 (-53)	34,033戸 (+10)
男 49,200人 (-32)	
女 54,230人 (-21)	

Event Calendar

イベントカレンダー

6月15日～7月3日

6/15 十文字さくらんぼまつり(～7月13日)
 全県俳句大会(10:00～、十文字文化センター)
 (日)

16
 (月)

■6月21日(土)～8月24日(日)

近代洋画の軌跡

高橋由一、岸田劉生、松本竣介など、日本の近代美術史上に大きな足跡を残した名画をはじめ、ヴァシリイ・カンディンスキーの作品を含む60点を展示します。この機会に、ぜひご覧ください。



場所/秋田県立近代美術館
 時間/9:30～17:00 ※期間中無休
 観覧料/一般800円、学生600円、小中学生400円
 問合せ/秋田県立近代美術館 ☎33-8855

17
 (火)

18
 (水)

19
 (木)

20
 (金)

21
 (土)

22 十文字マラソン大会並びにさくらんぼマラソン大会(9:00～、十文字陸上競技場)
 (日)

23
 (月)

■6月27日(金) 李政美コンサート

李政美さんのコンサートが行われます。花岡事件の慰霊式への参加をきっかけに、5年前から毎年行っているものです。みなさんぜひご来場ください。



場所/かまくら館
 時間/18:30 開演
 入場料/組合員1,500円・一般2,000円・
 中高生1,000円(当日500円増)
 問合せ/秋田県南生協 ☎33-2244

24
 (火)

25
 (水)

26
 (木)

27
 (金)

28 ウォーキングデー(9:00～、横手地域局前)
 (土)

道の駅さんない イベント情報

●体験工房ツアー3コース
 日時/6月28日(土) 10:30～14:30
 内容/陶芸体験、木工体験、そば打ち体験
 ※15人限定(予約制)
 参加費/3,000円
 問合せ/道の駅さんない ☎56-1600

29
 (日)

30
 (月)

7/1
 (火)

●増田盆踊り公開練習会
 日時/6月28日(土) 19:30～
 場所/増田地区多目的地域センター
 問合せ/増田盆おどり保存会 ☎45-5515

2
 (水)

3
 (木)

Pick up



■6月28日～7月6日
第27回あやめまつり

水を主体とした日本庭園と、あやめが咲き誇る洋風庭園とで構成されている浅舞公園。

80種3万株・50万本のあやめが咲き誇るあやめ園では、今年も「あやめまつり」が開催されますので、ぜひご来場ください。

◆主なイベント

- 6月28日(土) 11:00～ オープニングセレモニー
- 29日(日) 11:00～ 金魚つかみどり大会
- 13:30～ ミスあやめコンテスト
- 7月5日(土) 14:45～ 超神ネイガージュョー
- 6日(日) 9:45～ あやめマラソン
- 10:00～ あやめ娘撮影会
- 16:00～ フィナーレ&長まんじゅうまき

◆問合せ/平鹿地域局産業振興課 ☎24-1118

Pick up

■6月21日(土)
水であそぼう

水を使った実験遊びを開催します。友達や、お父さん・お母さん、おじいちゃん・おばあちゃんと一緒に遊びに来てください。



◆日時/6月21日(土)
 9:00～11:35

- ◆場所/十文字B & G 海洋センター(参加無料)
- ◆対象者/市内の小学生(家族での参加も歓迎します)
- ◆内容/スライム作り、バブロケット、浮沈子、和紙作りなど
- ◆問合せ/市教育委員会生涯学習課 ☎22-2155

Pick up

■6月3日(火)～7月13日(日)

小松鳳来遺作展

横手市出身の書道家・小松鳳来氏の遺作展が開催されます。みなさんのご来場、お待ちしております。



◆日時/6月3日(火)～7月13日(日) 9:00～16:30

- ◆場所/横手公園展望台
- ◆入場料/100円
- ◆問合せ/横手地域局産業振興課商工観光担当 ☎33-7111
 横手公園展望台 ☎32-1096

Pick up

「夜間初心者ゴルフ教室」開催

「ゴルフをやってみたいけどなかなかきっかけが…」という方、ぜひこの機会にご参加ください。

- ◆日時/6月24日(火)～7月22日(火) 19:00～20:00
 毎週火曜日(計5回) 最終日はコースラウンド
- ◆場所/羽後カントリー倶楽部
- ◆参加料/1回500円(そのほか球代は自己負担)
- ◆申込締切/6月23日(月) 定員20名
- ◆問合せ/大森生涯学習センター ☎26-4073

南部エリア

南部エリア無料映写会のお知らせ

- ◆上映時間/午後1時～
- 6月22日(日)「ルイスと未来泥棒」 [95分]
- ◆問合せ/南部エリア(大森町菅生田) ☎26-3880