

市報 よこて

2026
5
No.423



市報よこて

No.423 [2026年(令和8年)5月号 毎月1日発行]
発行/横手市 TEL:0182-35-2111(代) 編集/総務企画部秘書広報課 T:013-8601 横手市中央町8番2号 TEL:0182-35-2162 FAX:0182-35-2221 印刷/有難物川印刷

ホームページ 横手市役所 検索

信頼のTKC会計人
税理士法人イソネット

税に関する難しいお悩みは「税のプロ」にお任せください!

個人向け 相続税 申告対策	法人向け 特例事業承継税制 支援 自社株100%贈与でも実質負担ゼロ
-----------------------------	---

●生前にできる相続税対策は? 税に関する手続き・疑問の解消を
●大切な家族を争わせない? 実務経験豊富な
●どんな場合に相続税がかかるの? 税理士がお手伝い
●株式にかかる贈与税や相続税は? いたします!
●相続にかかる手続きが大変

ひとりで悩む前に、是非ご相談ください!

秋田横手事務所 **0182-35-1700** 受付時間 平日9~17時
〒013-0051 秋田県横手市大屋新町字大平593-1

税理士法人イソネットは <https://isonet.tknf.com>
「経営革新等支援機関」です。イソネット 検索

あなたの充実した住まいを
信頼でサポートします

ランドシティ横手駅前 8F 4LDK 3,150万円 4F 2LDK 1,800万円 ●南向きバルコニーに面したリビング・ダイニング・キッチン ●オール電化 ●引き渡し日要相談 ●4LDK 洋7.0・5.4・5.2帖 和5.8帖 ●2LDK 洋6.2帖 和4.9帖 (媒介)	条里3丁目 家賃 62,000円/月 敷金:1ヶ月 礼金:1ヶ月 共益費 3,000円/月 ●1LDK ●屋根付駐車場(融雪付) ●サンルーム ●カウンターキッチン (媒介)
下久保 家賃 47,000円/月 敷金:1ヶ月 礼金:1ヶ月 共益費 3,000円/月 ●1LDK ●駐車場除雪有(1台)(媒介)	大水戸町 家賃 150,000円/月 敷金:2ヶ月 礼金:1ヶ月 ●3LDK ●屋根付駐車場(1台) ●マイクロバス(追炊き・TV付)etc (媒介)

その他最新情報を取り揃えております。物件詳細は弊社HPでご確認ください。

不動産情報センター
株式会社 **トッスリアルター**
TOP REALTOR

(公社)秋田県宅地建物取引業協会会員・秋田県知事免許(7)第1531号
〒013-0023 秋田県横手市中央町6番26号GOビル1F
TEL(0182)33-8211 ※5/1~6は休み
FAX(0182)33-8215 (URL) <http://www.t-realtor.com>

営業時間 月~金 9:00~17:00
定休日/日曜日 土 10:00~17:00

広告掲載に関する問合せ…(株)アイ・クリエイティブ0182-32-1150

20周年
アネックス開業
好評につき期間延長!アネックス開業 20周年
1泊2食付特別プラン(平日限定)
期間:2026年5月末まで

あわび!
陶板焼きサービス!

迎賓15畳和室
迎賓特別室 **18,700円**
15,950円

※料理写真は2名様分です
※1泊2食付き・お一人様料金
※1室2名様~

あわび陶板焼きサービスは夕食付き全プラン対象!
他にプレミアムプラン、通常プランもございます!

横手温泉 迎賓 プラザ予約センター-0182-32-7777
〒013-0036 秋田県横手市駅前町7番7号

「ささえの会」は身元保証人となり
普段の一人暮らしの生活から
もしもの時までご支援いたします

[対象サービスエリア: 横手市・湯沢市・羽後町・東成瀬村など]

あなたに寄り添い、これからの人生の安心を
“ささえの”存在に

身元保証支援 入院など 家族に代わって 身元保証	生活支援 日々の生活で 家族の代わりに お手伝い
金銭・法律支援 専門家による 金銭管理と法律支援	万が一の支援 緊急時の 駆け付け、 付き添いなど

市民向け **公開説明会開催** 参加無料
令和8年 **5/14** 14:00~15:00
会場 横手市交流センター
ニッパツY2ぶらざ 3F 研修室1
※当日はご自由に参加いただけますが座席予約をお受けいたします

お問い合わせはこちらへ 詳細はこちら

一般社団法人 **ささえの会** Tel. **0182-38-8580**
〒013-0102 横手市平鹿町醍醐字道中56番地2 平日(月~金) 9:00~17:00
総合ケアサービス葉康苑2F 受付担当 小野・阿崎



	令和5年	令和6年	令和7年
目撃(件)	129	89	650
捕獲(頭)	111	9	124
人身被害(件)	0	1	3



令和7年度は、これまでで最も多い目撃情報数、捕獲頭数となりました。また、人身被害も発生しています。本来の生息域である森林から離れた場所での出没も多くなっており、特徴的なものとして下の図のような移動ルートが考えられています。

近年のクマの目撃状況

以前は、市街地はもちろん、山に入ってもなかなか見かけることのなかったクマ。そのクマが、近年は私たちの生活圏に頻りに姿を見せるようになり、日常生活を脅かしています。国や県では、この事態に対応するためさまざまな対策を進めています。横手市でも、地域の実情に即したクマ対策を市民の皆さんと進め、安全・安心な日常生活を送れるよう取り組んでいます。

クマの目撃情報から考えられる移動ルート



○雄物川の西側から川を渡って出没。平鹿地域、十字地域への広い範囲を移動するクマも珍しくありません



○大屋寺内周辺から、国道13号線や奥羽本線を渡った個体は、猪岡・旭方面までの間を移動することがあります

今月の表紙 3月21日、横手市民会館で開催された『宝くじ文化公演 松平健 マツケンサンバコンサート 2026』で撮影した一枚です。松平さんの代表曲『マツケンサンバII』を力強く歌い上げている様子です。詳細は、18ページのフォトニュースで紹介しています。



市報よこてNo.423 令和8年5月号 02目次 読者プレゼントクイズ&おたより 03特集『クマから私たちの生活を守るために』 06横手市職員募集 07病院職員募集 08行政情報Pick Up 12ぐるっと情報通 17栄光 18フォトニュース 19大局観で今を… 全領域で横手を 20てくてくと行く!!健康への道 医師会日より 21図書館さ行GO! 地域おこし協力隊通信 22集まれ元気ッコ 友好都市通信 23ヨコテズキッチン 24今月の各種相談 25みでたんしえ 26イベントカレンダー 休館日

市民のうごき

人口	78,175人(-484)
男	37,135人(-245)
女	41,040人(-239)
世帯	33,499世帯(-70)

3月末現在(先月末比) 住民基本台帳を基に算出

今月の読者プレゼントクイズ & おたよりご紹介

今月のクイズ

クマの目撃情報や人身事故情報などをマップ化して公開・メールで配信するシステムで、秋田県公式のLINEからも、情報を取得できます。この『ツキノワグマ等情報マップシステム』の名前は? ヒントは、市報5月号に掲載しています!
○4月号の答え『マイナ救急』

- クイズのご応募、おたよりお待ちしております
- ①クイズの答え(おたより)②住所③氏名④電話番号を書いて送ってください。おたより掲載の際にペンネームかインisialを希望する方は、氏名の後にご記入ください。
- クイズ応募しめきり 5月25日(当日消印有効)

おたよりご紹介

- 楽しみに見させていただいています。災害の時など、『よこて安全・安心メール』があると安心ですね。災害がないことを願いつつ、「準備しておかない」と思いました。(ぼかぼかさん)
- 私の散歩コースは土手。日当たりのよい斜面には、バッケ(ふきのとう)が顔を出しています。さっそくつぶらにして一足早く春の味覚を堪能しました。(岩ちゃんさん)

今月のプレゼント



N.generate クマ鈴 (各色1名様)
(オフホワイト/キヤメル/モスグリーン)
『アウトドアを安全に、もっとおしゃれに。』使わない時は磁石に付けて消音可能で、キーホルダーとしても活躍するクマ鈴を、クイズの正解者の中から抽選で3名様にプレゼント。

〒013-8601 横手市中央町8番2号
横手市役所秘書広報課 広報係 まで
☎35-2221 ☎1003805 でも受け付けします

※賞品の発送をもって発表にかえさせていただきます。ご記入いただいた個人情報は、記載内容の確認、賞品発送の目的以外には使用しません。紙面の都合上、おたよりの内容を編集する場合があります。



- 市報はさまざまなイベントや写真を見ることができて、毎月の楽しみです。4月号は、オリンピックに出場した向川桜子選手の対談もたくさんあり、オリンピックでの感動を思い出しました。(TKさん)
- スポーツを応援する横手市を誇らしく思います。若い人達も、年配の方も、スポーツを通して心身ともに健康的になることをさらに支えてほしいです。(MNさん)

UD FONT ユニバーサルデザイン(UD)の考えに基づいた見やすいデザインの文字を採用しています

救急 外来

平鹿総合病院 ☎32-5124
市立横手病院 ☎32-5001
市立大森病院 ☎26-2141

日曜夜間小児救急外来

平鹿総合病院 ☎32-5124
3日回佐藤医師 10日回岡田医師
17日回休診 24日回休診
31日回佐藤医師

診療日

大沢診療所(内科) 11日回13:30~15:00
三又へき地診療所(内科) 12日回10:30~12:00
上平野沢へき地診療所(内科) 14・28日回13:00~15:00

善意

横手市立小・中学校へ 協同組合横手環境協議会
横手市立小学校1年生へ 東日本高速道路(株)東北支社横手工務事務所/横手地区交通安全協会/増田地区交通安全協会
横手市立中学校1年生へ 秋田県保険代理業協同組合/(有)カスガ保険/(有)あたご商事
横手南小学校へ (株)万代 万代横手店
浅舞小学校・吉田小学校・醍醐小学校・平鹿中学校へ たかぎファミリークリニック
居宅支援センター森の家へ 大森小学校4年生
横手市サンハイムへ 秋田県牛乳普及協会

クマについて

■クマとはどんな生き物か？

県自然保護課でクマ対策の専門職員として幅広く活躍されている近藤麻実さんに聞きました。

◎学習能力が高い

◎嗅覚はイヌより鋭く、遠くの匂いもかぎつける

クマは基本的には人と遭遇しないように生活しており、音や匂いなど人に気づくと人を避ける行動をとります。集落周辺で暮らしていても人や車を見慣れている個体は、至近距離でないと逃げないこともあります。そういった個体も、人との鉢合わせは避けています。

一方で、人の生活圏で食べ物を得られることを学習すると、繰り返し出没したり、周辺に居ついたりします。その中で人慣れが進む恐れがあります。



秋田県自然保護課
近藤麻実さん

緊急銃猟について

クマ等を捕獲する場合の銃の使用には、法律によりさまざまな規制があり、これまで市街地に出没した場合の捕獲は困難でしたが、令和7年9月1日に法改正され、緊急銃猟の制度が始まりました。

人身被害防止のための最終的な捕獲方法として、次の4つの条件が整った場合は、緊急銃猟を行うことができます。

- ①クマ等が人の日常生活圏へ侵入していること
- ②人命または身体に対する危害を防止するため、緊急に対応が必要であること
- ③銃猟(銃による捕獲)以外の方法では的確かつ迅速な捕獲が困難であること
- ④住民や第三者に危害を及ぼす恐れがないこと

④の『安全確保』が最大のポイントであり、弾丸が外れたりした場合でも人に当たることのないよう



■クマの行動

春 冬眠から目覚め、木の柔らかな新芽や山菜を食べている時期。山菜採りで山に入るとクマに会いやすい

夏

山中の自然の食物が乏しくなる一方、農作物が実る時期。農作物などを狙って出没するクマとの遭遇リスクが高い。前年生まれの1歳半のクマは独り立ち

秋

冬眠に備え、大量に食べる時期。キノコの生える広葉樹林には木の実もなっているため、キノコ採りはクマに会いやすい。栗拾いも要注意。木の実の凶作年は市街地への出没が増える

冬

自然の食物がなくなるため、冬眠してエネルギー消費を抑える。集落で食物にありつけている間は起きています

■なぜ市街地にクマが出没するのか？

農作物や果樹などの食物が豊富にあるからです。このことを覚えたクマは市街地に通ってしまいます。

ないような条件を確保し、行います。建物の中や、周りにコンクリート構造物がある場合などは、弾丸が跳ね返ると危険なので実施が容易ではありません。安全確保のため、周辺では通行制限や屋内退避などを呼びかけ、ご協力をお願いすることになります。緊急銃猟を実施する際は、安全・安心メールやSNSで発信し、付近では広報車などでお知らせします。ご不便をおかけしますが、ご理解、ご協力をお願いします。

◆◆◆伊藤昭文 猟友会会長にお話を聞きました◆◆◆
ハンターの仕事は、高度な知識や経験、技術が求められ、また常に危険と隣り合わせですが、農作物被害の軽減や環境保全など、人々の暮らしを守るために必要な役割を担っている大切な仕事です。猟友会としては、基本的にはクマとの共存が望ましいという思いはありますが、農作物被害や人身被害を防止するためには、駆除もやむを得ない状況にあります。そして我々人間とクマの生活圏の境界が曖昧になってきてしまっている今、ハンターはなくてはならない存在です。

現在、猟友会は会員の高齢化に伴

クマを近づけないために

- ① **農地に寄せ付けない**
電気柵で農地を囲うことが効果的です。音や光で威嚇する機器には、すぐに慣れてしまうため効果は限定的であると言われています。
※市では電気柵の購入に対する補助金があります。詳しくは8ページ行政情報 Pick Up をご覧ください
- ② **柿や栗を食べさせない**
実を利用するのであれば、早めの収穫や、木に登られないよう幹にトタンを巻くなどの管理をしましょう。管理できない場合は伐採をおすすめします。
※市では誘引樹木の伐採に対する補助金があります。詳しくは8ページ行政情報 Pick Up をご覧ください
- ③ **見通しをよくする**
クマは人目につきづらい藪(やぶ)などを利用して移動します。草刈りなどで見通しをよくしましょう。
- ④ **匂いで引き寄せない**
コンポストやごみのほか、シンナーなどの揮発性のものの匂いもクマを引き寄せます。ごみの収集日を守りましょう(ごみ出しは可能な限り収集日当日に)。空き缶にもクマは寄ってきます。

情報を知る、共有するために

- ◎クマダスの活用
県の『ツキノワグマ等情報マップシステム クマダス』は、誰でも目撃情報を投稿したり、確認したりできます。通知を受け取る設定にすれば、いち早く情報を得られます。
- ◎見かけたら通報を
市街地に出没したクマの行動をつかみ被害を防止するため、できるだけ早く正しい情報が必要です。緊急の場合は、迷わず警察へ110番通報をしてください。また、近所でも情報の共有をしましょう。



鳥獣被害対策実施隊

有害鳥獣捕獲等の業務は、猟友会の会員の皆さんが『鳥獣被害対策実施隊員』として市長から任命を受けて行っています。

令和8年4月1日現在で107人の方が活動していますが、実施隊員の確保など課題もあります。クマの捕獲は狩猟免許を取得すればすぐにできるものではなく、技術や経験が必要です。農作物被害、人身被害防止のため積極

私たちの生活を守るために

市にクマの目撃情報が寄せられた時は、各地域の担当者や地元猟友会、警察が現場を確認し、状況にあった対策を講じています。市街地にクマの出没・目撃が多くなった場合には対策会議を立ち上げ、対策方法などの情報共有や広報パトロールを実施します。教育委員会では、全児童生徒へクマよけ鈴を、各小・中学校へクマ忌避剤・爆竹などを配布しています。また、学校敷地内の栗や柿などの誘引木や、クマが身を隠せるような雑木林の伐採を行います。国や県、市では、クマの個体数の管理など広域的な対策を進めようとしています。

クマの被害に遭わないために、一人一人が関心を持ち、できる対策に取り組んでいきましょう。

この特集に関するお問い合わせは
農林整備課 032-2114



令和9年度採用 横手市病院事業職員募集

5月1日から受け付けを開始します。試験案内などは各病院で配布するほか、病院のホームページからダウンロードもできます。郵送請求の場合は、封筒の表に『職員採用試験申込用紙請求(受験職種)』と朱書きし、180円切手を貼った返信用封筒(角形2号)に宛先を明記したものを同封して、各病院までお送りください。
※両病院・事業の併願はできません

◆市立横手病院

職種	採用人数	受付期限	試験期日	受験資格
看護師	10人程度	6月9日 [火]	6月20日 [土]	昭和59年4月2日以降に生まれた方で、看護師免許を有する方(令和9年3月までに免許取得見込みの方含む)
薬剤師	1人程度	6月15日 [月]	6月27日 [土]	昭和61年4月2日以降に生まれた方で、薬剤師免許を有する方(令和9年3月までに免許取得見込みの方含む)
診療放射線技師	1人程度			平成14年4月2日以降に生まれた方で、診療放射線技師免許を有する方(令和9年3月までに免許取得見込みの方含む)

試験会場/市立横手病院
お申し込み・お問合せ/市立横手病院 ☎32-5001 〒013-8602 横手市根岸町5番31号



◆市立大森病院

職種	採用人数	受付期限	試験期日	受験資格
看護師	3人程度	6月8日 [月]	6月21日 [日]	昭和61年4月2日以降に生まれた方で、看護師免許を有する方(令和9年3月までに免許取得見込みの方含む)
薬剤師	1人程度	6月15日 [月]	6月28日 [日]	昭和61年4月2日以降に生まれた方で、薬剤師免許を有する方(令和9年3月までに免許取得見込みの方含む)
臨床検査技師	1人程度			昭和61年4月2日以降に生まれた方で、臨床検査技師免許を有する方(令和9年3月までに免許取得見込みの方含む)

試験会場/市立大森病院
お申し込み・お問合せ/市立大森病院 ☎26-2141 〒013-0525 横手市大森町字菅生田245-205



◆横手市病院事業 ※試験会場・お申し込み/市立横手病院 お問合せ/両病院の要項に同じ

職種	採用人数	受付期限	試験期日	受験資格
病院事務	1人程度	6月15日 [月]	6月27日 [土]	平成4年4月2日以降に生まれた方で、おおむね3年以上の職務経験(病院または民間企業において正職員として経理・物流管理・医療請求などの医療関連実務経験)がある方
	1人程度			平成9年4月2日以降に生まれた方で、4年制大学または短大、高等専門学校、専門学校を卒業した方または令和9年3月までに卒業見込みの方

令和9年度採用 横手市職員募集



求む、横手愛。

第1期

受付期間 5/1(金)~5/15(金)

試験日	区分
6/13(土) [市役所本庁舎]	大卒程度 行政B
	大卒程度 建築・土木A
	大卒程度 建築・土木B
6/20(土) [市役所本庁舎]	大卒程度 行政A

第2期

受付期間 7/3(金)~8/7(金)

試験日	区分
9/20(日) [市役所本庁舎]	短大卒程度 行政
	短大卒程度 建築・土木
	高卒程度 行政
	高卒程度 建築・土木
	技能労務 技能労務

職務経験者 受付期間

4/1(水)~1/15(金)

試験日	
第1期 6/20(土)	第3期 11月上旬
第2期 9/20(日)	第4期 2月上旬

区分	
職務経験者	行政
職務経験者	行政(デジタル)
職務経験者	建築・土木

お申し込み・お問合せ
横手市 横手市役所総務企画部人事課
TEL 0182-35-2163

受験案内はこちら >>>>
横手市公式サイト
<https://www.city.yokote.lg.jp>



横手市役所のおしごと Youtubeでご覧ください



危機対策課からののお知らせ 災害時の情報取得の準備をお願いします

☎危機対策課 ☎35-2195 または各地域課 HP ①1010659 ②1002776

①よこて安全・安心メール

『よこて安全・安心メール』は、市民の皆さまの暮らしに大きく関わる情報をお知らせします。災害時の緊急情報やライフラインの障害など、大切な情報を素早くお知らせするものです。ぜひご登録ください。

◎登録方法

①右の二次元コードを読み込み、空メールを送信します。読み込めない場合は『bousai.yokote-city@raidens3.ktaiwork.jp』にメールを送信してください。空メールを送信できない機種の場合、何か文字を入れて送信してください。



②登録のためのメールが届きます。記載されているURLにアクセスし、受信を希望する情報ジャンルを選択し、『次へ』を押してください。

③登録内容に間違いがないか確認し『登録』を押してください。登録が完了した旨のメールが届いたら手続き完了です。

※迷惑メール対策の設定をしている場合、『@raidens3.ktaiwork.jp』からのメールを受信できるよう、ドメイン指定の受信設定をしていただく必要があります。詳細は市ホームページをご確認ください



②横手市防災ラジオ

緊急時に自動でスイッチが入り『横手かまくらFM』の電波を使って市からの防災情報が放送される、防災行政無線の戸別受信機の機能を持ったラジオです。

◎防災ラジオは無償で借りられます

65歳以上の高齢者のみの世帯や日中は高齢者だけになる世帯、障がい者手帳の交付を受けた方がいる世帯などに無償で貸し出しています。新たに防災ラジオの貸与を希望する方は申請が必要ですのでお問い合わせください。

なお、借りているラジオが不要になった場合は、危機対策課または各地域課まで返却をお願いします。

◎緊急割込放送の試験放送を行っています

毎月第2水曜日の午前11時45分から緊急割込放送の試験放送を実施しています。防災ラジオをお持ちの方は普段から電源コードをつないで待機状態にし、この試験放送で正常に起動するか確認をお願いします。不具合があった場合や、電波が悪く聞き取りにくい場合などは危機対策課または各地域課までご相談ください。



③避難情報を電話やファクスでお知らせします

防災ラジオの電波を受信できない地域にお住まいの方で、緊急時の避難情報を受信する手段としてスマートフォンなどをお持ちでない方については、自宅の電話やファクスに避難情報をお知らせします。利用を希望される方は危機対策課または各地域課までお申し込みください。

【警報・注意報レベル一覧表】

	河川氾濫	大雨	土砂災害	高潮
警戒レベル5相当	レベル5 氾濫特別警報	レベル5 大雨特別警報	レベル5 土砂災害特別警報	レベル5 高潮特別警報
警戒レベル4相当	レベル4 氾濫危険警報	レベル4 大雨危険警報	レベル4 土砂災害危険警報	レベル4 高潮危険警報
警戒レベル3相当	レベル3 氾濫警報	レベル3 大雨警報	レベル3 土砂災害警報	レベル3 高潮警報
警戒レベル2	レベル2 氾濫注意報	レベル2 大雨注意報	レベル2 土砂災害注意報	レベル2 高潮注意報
警戒レベル1	早期注意情報			

発表される警報や注意報の情報名に、レベルが付記されます。避難のタイミングは、レベルで判断しやすくなります。



◎5月29日から防災気象情報が新しくなります

4つの自然災害の情報が警戒レベルごとに整理され、災害の危険性やとるべき行動を自分たちで判断しやすくなります。天気予報で『レベル3警報』や『レベル4危険警報』が発表されたら、市から発令される避難情報に十分注意し、危険度が高まった地域を確認できる『キキクル』や河川の水位情報を参照して、早めの避難を心がけてください。

※詳しくは気象庁のホームページをご覧ください



気象庁マスコットキャラクターはれるん

収納課からののお知らせ 各種市税の納付は便利で確実な口座振替をご利用ください

☎収納課 ☎32-2518 または各市民サービス課 HP1002660

口座振替にすると、納期のたびに金融機関へ行く必要がなく、毎年継続して指定の口座から自動的に納付できる上、手数料も無料です。便利で確実な口座振替をご利用ください。

対象①軽自動車税・固定資産税 ②市県民税・国民健康保険税・介護保険料・後期高齢者医療保険料※②は普通徴収が対象

取扱金融機関 北都銀行、秋田銀行、北日本銀行、秋田信用金庫、羽後信用金庫、東北労働金庫、秋田ふるさと農協、ゆうちょ銀行

申込方法 預貯金通帳、通帳の届印、市税などの納税(納入)通知書を持参し、市内の取扱金融機関、収納課または各市民サービス課で申し込み

注意事項 口座振替開始までは2~3週間かかります。オンラインで納税状況が確認できる『軽JNK S』(軽自動車税納付確認システム)が運用されているため、令和7年度から口座振替の方へ『軽自動車税継続検査

用納税証明書』は送付していません。 ※車検の際に継続検査窓口での『納税証明書の提示』が原則不要です ※二輪の小型自動車(排気量250cc超)についても、令和7年度から『軽JNK S』の対象です

◎市税の口座振替の取消・変更手続きはお済みですか?

課税がなくなっても、口座振替の取り消しや変更手続きをしなければ、口座振替登録は継続しています。数年ぶりに課税が発生した際に、以前登録していた口座から口座振替される場合があります。現在登録している口座を確認して、『国民健康保険を脱退した』『登録している口座名義が変わった』など、口座情報に取り消しや変更がありましたら、手続きが必要ですので、収納課までお問い合わせください。

農林整備課からののお知らせ 獣害防止対策事業をご活用ください

☎農林整備課 ☎32-2114 HP1005026

市では、獣害による農作物および人身被害を防止するための費用の一部を助成します。助成の要件や対象品目、対象樹木や対象費用など、詳しくは市ホームページをご確認ください。

申請場所は、農林整備課(横手市旭川一丁目3-41 平鹿地域振興局庁舎3階)または各地域課産業建設係です。

◎電気柵等資材購入費助成

対象 農業者(個人)、農業法人、果樹共同防除組合など

補助率 対象事業費の2分の1以内 (上限/個人15万円、団体30万円)

申込期限 一次募集/5月20日(金)

◎誘引樹木伐採費用助成

対象 対象樹木所有者(個人)、団体(自治会など)

補助率 対象事業費の3分の2以内 (上限/個人5万円、団体10万円)

申込期限 予算に達し次第終了

スポーツ振興課からののお知らせ IRISOアリーナ横手 開館のお知らせ

☎スポーツ振興課 ☎35-2173 HP1012039

7月1日よりIRISOアリーナ横手(横手市立体育館)がグランドオープンします。本施設の開館に先立ち、指定管理者であるフクシ・オーエンス共同事業体が公式ホームページおよび公式SNSを開設しました。

施設情報や利用方法、予約開始日などの詳細を順次お知らせしますので、二次元コードからご確認ください。スポーツや健康づくり、地域交流の拠点として、多くの皆様のご利用をお待ちしております。

※赤坂総合公園内道路は、IRISOアリーナ横手側の園路舗装が完了したため、5月1日(金)より開放します



📣 商工労働課からのお知らせ **横手の産業活性化に商工業補助金をご活用ください！**

📍商工労働課 ☎32-2115 📠HP1009246

◎採用活動応援補助金

採用活動に係る費用を支援します。
対象 市内に本社もしくは本店を有する法人事業者または市内に支社、営業所、工場などが存在し、採用予定者の勤務地が市内である法人事業者

◎起業・創業支援事業費補助金

起業の初期投資にかかる経費の一部を支援します。
対象 市内に住所を有する個人または市内に本店登記があり主たる事業所を有する法人など

◎中小企業設備導入事業費補助金

生産性向上を目的として行う設備導入に係る経費の一部を支援します。
対象 市内に本社を有する従業員数50人未満の法人など

◎BIGプロジェクト支援事業補助金

市内への新たな企業立地または市内の既存企業などの大型投資を支援します。
対象 製造業などを営んでおり、事業計画に関し事前に市長の認定を受けた事業者

◎キッチンカー導入支援事業補助金

市内でキッチンカーによる事業の初期投資に係る経費の一部を支援します。
 ※第1期の募集は、5月15日☑までです
対象 市内の中小企業者で新たにキッチンカーによる事業を始める者

◎空き店舗等利活用支援事業補助金

市内の空き店舗を活用して事業を始めようとする方を支援します。
対象 市内に住所を有する個人または市内に主たる事業所を有する法人など

◎商い賑わい創出事業補助金

商店街などが行う商業と結びついたイベントや事業者のための研修会に係る経費の一部を支援します。
対象 商店街(会)団体、事業者グループ(3事業者以上)など

※これらのすべての補助金は、事業計画などの申請内容を審査し、予算の範囲内で可否を決定します。対象経費、補助要件など詳しくは、お問い合わせください。

📣 子育て支援課からのお知らせ **子育て世帯を応援する各種事業をご利用ください**

📍子育て支援課 ☎35-2133 📠HP1009295・1013043

◎横手市産前・産後ファミリー応援事業

家事や育児負担の軽減を目的に、家事援助のヘルパーを派遣しています。令和8年度から対象を拡大し、妊娠中から出産後まで利用できるようになりました。

◎子育て家庭養育支援事業

さまざまな事情で支援が必要な家庭を訪問し、『子育てヘルパー』が家事や育児の支援をします。所得に応じた利用料がかかります。

◎ひとり親家庭等生活支援事業

ひとり親家庭などの保護者が、安心して困りごとを相談できるよう、専門の相談員が支援します。

◎『こども誰でも通園制度』をご利用ください

令和8年度から、保護者の就労状況にかかわらず、お子さんを保育所などに預けられる『こども誰でも通園制度』が始まっています。

詳しい制度内容については、こども家庭庁のホームページ(二次元コード)をご覧ください。対象や利用方法など詳しくは市ホームページをご確認ください。

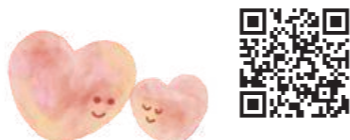

※これらのすべての支援事業について詳しくは、お問い合わせください。

📣 税務課からのお知らせ **令和8年度から後期高齢者医療保険料率が変わります**

📍税務課 ☎32-2510 📠HP1002676

後期高齢者医療制度の保険料率は2年ごとに改定されることになっており、令和8年度から保険料率が変わります。令和8年度の保険料額は7月中旬頃に通知する予定です。

	令和6・7年度(改定前)	令和8・9年度(改定後)	
	医療分 ^{※1}	医療分 ^{※1}	子ども分 ^{※2}
均等割額	45,260円	55,996円	1,350円
所得割率	9.02%	9.73%	0.25%
賦課限度額	年間80万円	年間85万円	年間2万1千円

年間保険料額 = 【医療分】 + 【子ども分】の合計で、
 それぞれ均等割額 + 所得割額(総所得金額等 - 43万円) × 所得割率で算定します

軽減割合	世帯主および被保険者の総所得金額等が下記の基準を超えない世帯	軽減後均等割額	
		医療分	子ども分
7割 ^{※4}	基礎控除額(43万円) + (給与・年金所得者等 ^{※3} の数 - 1) × 10万円	15,678円	405円
5割	基礎控除額(43万円) + (給与・年金所得者等 ^{※3} の数 - 1) × 10万円 + 31万円 × 世帯の被保険者数	27,998円	675円
2割	基礎控除額(43万円) + (給与・年金所得者等 ^{※3} の数 - 1) × 10万円 + 57万円 × 世帯の被保険者数	44,796円	1,080円

※3 世帯の被保険者および世帯主で、一定の給与所得者(給与収入55万円超)または公的年金などに係る所得を有する方(公的年金などの収入金額が65歳未満で60万超または65歳以上で125万円超)
 ※4 令和8・9年度は特例として、医療分の7割軽減を7.2割軽減とします

◆保険料率の算定について 📍秋田県後期高齢者医療広域連合 ☎018-853-7155

市では、広域連合で決定した保険料率に基づき、保険料の通知や納付書を送付しています。

◆子ども・子育て支援金制度について 📍こども家庭庁コールセンター ☎0120-303-272

この制度は、全世代から医療保険料と合わせて支援金を搬出いただき、子どもや子育て世帯を社会全体で支援するもので、『児童手当の拡充』や『妊婦のための支援給付』などの事業に充てられます。

📣 国保年金課からのお知らせ **7月に後期高齢者医療『資格確認書』または『資格情報のお知らせ』を送付します**

📍国保年金課 ☎35-2186 📠HP1002832

後期高齢被保険者の方で、有効期限が7月31日の『資格確認書』をお持ちの方へ、新しい『資格確認書』または、『資格情報のお知らせ(資格情報通知書)』のいずれかを7月中に送付します。送付対象は下記のとおりです。

対象 次のいずれかに該当する方

◎『資格確認書』の送付対象となる方

- マイナ保険証をお持ちでない方
- 85歳以上の方
- マイナ保険証を直近1年間に6回以上利用しなかった84歳以下の方
- マイナ保険証を直近3カ月に利用しなかった84歳以下の方

◎『資格情報のお知らせ(資格情報通知書^{※1})』の送付対象となる方

- マイナ保険証を直近1年間に6回以上利用し、かつ直近3カ月に1度でも利用した84歳以下の方

※1 医療機関の窓口などでマイナ保険証が読み取れない時に補助的に使用するものです。医療機関を受診する際は、マイナ保険証と一緒に持参するようにお願いします。





市からのお知らせ

令和7年度中山間地域等直接支
払事業実施状況

地域名	協定締結数	協定参加者数	交付対象面積(m ²)	交付金額(円)
横手	1	22	52,366	320,633
増田	15	332	2,000,383	15,012,188
雄物川	2	42	357,128	2,857,024
大森	4	33	204,839	3,162,099
山内	6	71	517,096	4,909,456
合計	28	500	3,131,812	26,261,400

中山間地域等直接支払制度とは

農業生産活動などを通じ、中山間地域の農地の維持や耕作放棄地の発生防止に取り組む農業者などに、交付金を交付する制度です。

問 農業振興課 ☎32-2112
HP 1003711

■経済センサー活動調査にご協力をお願いします

6月1日を基準日に国が実施する統計調査です。国が委託した事業者からの依頼と調査員の訪問による調査を実施します。詳しくは二次元コードを
ご確認ください。



対象全ての事業所・企業
回答方法 インターネット回答※調査員へ紙の調査票を提出も可
回答期限 6月8日
問 総務課 ☎35-2161または各地域課

■軽自動車税納税通知書を5月7日に発送します

直接納付される方は、納付期限まで納付してください。口座振替の方は、振替日までに通帳残高を
ご確認ください。

納付期限 6月1日

■財産経営課からのお知らせ
◎ネーミングライツ・パートナーを募集します

【特定募集型】契約期間3年以上
【申込方法】必要書類を財産経営課に提出
募集期間 5月1日～6月30日

■特定計量器の定期検査を実施します

商店や直売所、学校、病院などで使用されている計量器は、2年ごとに県知事が行う定期検査の受検が義務付けられています。

対象該当する方に事前に通知を送付します※計量器をお持ちの方で、検査を受けたことのない方はご連絡ください

検査日時・場所 左記のとおり

期日	時間	地域	検査会場	問合せ
7月13日(月)	10:00~12:00	大森	大森地区☒	26-3590
	13:30~15:00	大雄	大雄地区☒	23-7535
7月14日(火)	10:00~14:30	十文字	十文字地区☒	42-2067
7月15日(水)	10:00~15:00	増田	増田地区多目的研修センター	45-5556
		平鹿	浅舞地区☒	24-1340
7月16日(木)	10:00~15:00	雄物川	雄物川就業改善センター	22-2187
7月17日(金)	10:00~12:00	雄物川	雄物川就業改善センター	22-2187
7月21日(火)	10:30~15:00	山内	ふれあい館	53-2934
7月22日(水) ・23日(木)	10:00~15:30	横手	サンサン横手	33-8033

問 商工労働課 ☎32-2115
HP 1004485

■戸籍に記載されるフリガナの確認はお済みですか

戸籍に記載予定の氏名のフリガナ通知が、本籍地の市区町村から昨年発送されています。フリガナが誤っている場合のみ、届出してください。

届出期限 5月25日

問 市民課 ☎35-2176

HP 1012056

■国民健康保険加入者に人間ドック・脳ドック費用を助成します

医療機関に直接ドックを申し込み、受診および費用の支払い後に申請してください。

対象 受診日に30歳以上75歳未満の国民健康保険被保険者であり、国保税に滞納がない世帯

助成上限 宿泊ドック/4万6千円
日帰りドック/2万6千円
脳ドック/3万1千円

※オプション検査は対象外です。詳しくは市ホームページをご覧ください

問 国保年金課 ☎35-2186
HP 1006654

■建築住宅課からのお知らせ

申込書に必要な書類を添付して申し込みください。
申込期間 5月1日～14日
※土日祝日を除く、郵送不可
抽選・入居説明会 5月26日
入居時期 6月10日以降
募集戸数 市営住宅35戸、特定公共賃貸住宅(中堅所得者向け)5戸、定住促進住宅2戸、単身申込可能住宅(別途要件あり)8戸



※詳しくは二次元コードからご確認ください

問 横手市営住宅サービスセンター ☎23-5073

■建築住宅課からのお知らせ

◎木造住宅の耐震診断支援と耐震改修・改築の補助を行っています
申請前にご相談ください。

①耐震診断支援(自己負担1万円)
対象 昭和56年5月31日以前に着工した木造住宅(先着7戸)

②耐震改修・耐震改築補助
対象 ①の結果、耐震性が乏しいと判断された木造住宅(先着5戸)

補助額 工事費用の23%
※上限100万円
申込期限 ①②とも11月30日

市有温泉施設の利用料金を改定します

昨今の物価高騰などの影響により、現行サービスの維持が困難になっているため、7月1日から『ゆとりおん大雄』の利用料金を改定します。
改定後料金 入浴料/小学生350円、大人700円
宿泊料(素泊まり)/大人6,400円(1室1名)、大人(1室2名以上)6,000円、小学生5,100円
『ゆっふる』、『さくら荘』についても、10月1日から料金改定を予定しています。

問 商工労働課 ☎32-2115 HP 1002633

■『ゆっふる』『さくら荘』の指定管理者を募集します

左記施設について指定管理者を募集します。詳しくはお問い合わせいただくか、市ホームページをご覧ください。

募集施設 ①平鹿ときめき交流センター『ゆっふる』、②大森林業者等休養福祉施設『さくら荘』

①平鹿地域課 ☎25-3801、
②大森地域課 ☎26-2301
指定管理期間 10月1日～3年
募集期間 6月19日

問 1003605
HP 1003605

◎住宅改修補助金の算定方法などを見直しました

対象工事や補助額など詳しくは市ホームページをご覧ください。
事業名 雪国よこて安全安心住宅普及促進事業
申込期限 12月11日
問 建築住宅課 ☎35-2224
HP 1002707-1002708

■花と緑で豊かな環境づくりをしてみませんか

詳しくは市ホームページを確認ください。
設置要件 道路に面し、通行人が容易に見られる場所(個人宅や企業敷地内などは対象外)

対象経費 花苗、球根および肥料などの購入費用※他の助成との重複申請は不可

助成額 対象経費の全額(上限3万円)、先着12団体
必要書類 申請書および見積書
申込期間 5月1日～29日

※定数に達した時点で受付終了
問 生活環境課 ☎35-2184
HP 1002868

狂犬病予防注射を忘れずに！

狂犬病予防注射は年1回の接種が法律で義務付けられています。予防注射はお住まいの地域以外でも受けられますので直接会場へお越しください。また、当日は登録手続きもできます。生後91日以上は必ず登録が必要になり、引っ越しや登録事項に変更などがあった場合は変更届、死亡した場合は死亡届が必要です。会場と時間の詳細は各市民サービス課(横手地域は健康推進課)へお問い合わせいただくか、市ホームページでご確認ください。

当日持参する物 愛犬手帳または犬鑑札

料 予防注射料 3,500円、登録手数料 3,000円

地域	期日	問合せ
大雄	5月14日(日)	52-3905
雄物川	5月17日(水)・24日(水)	22-2157
山内	5月21日(日)・22日(月)	53-2933
横手	5月26日(金)・30日(火)・31日(水)	33-9600
平鹿	6月6日(日)・7日(月)	24-1114
大森	6月10日(木)・11日(金)	26-2115
十文字	6月14日(月)	42-5114
増田	6月18日(金)	45-5514

問 健康推進課 ☎33-9600 HP1002730

■市営墓園の利用者を募集します
詳しくは市ホームページをご覧ください。

募集墓園 前郷墓園(横手)、傾城塚墓園(平鹿)、大森墓園(大森)、十文字墓園(十文字)
申込条件 市内に住所または本籍を有する方※通年受け付けます
永代使用料 16万円〜64万円
管理手数料 年間1560円〜5280円
問 生活環境課 ☎35-2184
または各市民サービス課
HP1002721

■建設課からのお知らせ
◎業務・通勤・行楽に横手北スマー トIC、横手ICをご利用ください
事前の登録で、朝夕の平日料金がお得になる割引があります。登録方法など詳しくは市ホームページをご覧ください。
HP1012018

◎法定外公共物(里道や水路)の保全活動事業補助金を活用ください
対象経費など詳しくは市ホームページをご確認ください。
補助率 事業費の2分の1以内

◎mamaトーク！

栄養士さんが来てくれますよ！
日 5月19日(日)午前10時45分〜11時30分※申込不要
場 横手市児童センター
内 テーマ『離乳食、アレルギーについて』
対象 子育て中の方、妊婦さん

■『2026 芝桜フェスタ』
5月16日(日)・17日(月)はさまざまないイベントを開催します。詳しくは市ホームページをご覧ください。
開催期間 5月12日(金)〜18日(木)
場 大森リゾート村※旧大森スキー場 料 協力金100円
問 芝桜フェスタ実行委員会事務局 (大森地域課) ☎26-2116
HP1003260

■『釣りキチ三平の里』自然体験塾

◎わたし力UP！講座
日 6月1日(日)午前10時15分〜11時30分(受付午前10時〜)
場 ニッパツ²Yふらざ3階
内 ヨガ・骨盤調整
対象 子育て中の方(妊娠の可能性がない方) 料 500円
定 12人 託児無料※要申し込み
持 飲み物、ヨガマット(ある方のみ)
申 込 込 限 5月25日(日)
問 東部子育て支援センター ☎32-2426

■旧片野家住宅の庭園を公開します

日 5月15日(金)・16日(土)、午前10時〜午後6時 申 不要
問 伝統文化課 ☎32-2403
HP1009192

◎真人山でバードウォッチング！
『日本野鳥の会秋田県支部』との合同企画です。
日 5月17日(日)午前8時〜正午
場 真人公園駐車場
申 込 込 限 5月9日(日)
◎雄滝でサワガニやサンショウウオを観察しよう！
日 6月6日(日)午前9時〜正午
場 『釣りキチ三平の里』体験学習館
申 込 込 限 5月30日(日)
《共通事項》
定 親子10組20人※小学3年生以上は子どもだけの参加可
料 一人500円(保険料含む)
問 『釣りキチ三平の里』体験学習館 ☎45-9020

(上限30万円)
申請期限 令和9年1月29日(金)
HP1003002
問 建設課 ☎32-2406
または各地域課

■横手市6次産業化推進支援事業補助金募集のお知らせ
横手市産の農産物などを活用し、6次産業化に取り組む際の経費の一部を助成します。詳しくは市ホームページをご確認ください。
対象 市内の農業者、農業法人、農業団体、農業者と連携する事業者
申 込 込 限 6月5日(金)
問 食農推進課 ☎35-2276
HP1005227

■お知らせ
AIA国際活動助成金を活用ください
詳しくは当会ホームページをご覧ください。

申請期限 6月5日(金)
助成額 対象経費の全額(上限10万円)
問 (公財)秋田県国際交流会 ☎018-893-5499



講座

■横手市ファミリー・サポート・センター講習会
子育て・孫育て中の方や興味のある方などでも受講できます。
◎育児支援者として子どもへの関わり方
日 5月20日(日)午前10時〜正午(受付午前9時40分〜)
申 込 込 限 5月13日(日)

◎救命講習

日 6月3日(日)午前9時30分〜午後12時30分(受付午前9時10分〜)
申 込 込 限 5月22日(金)
《共通事項》
場 ニッパツ²Yふらざ3階
対象 どなたでも 料 無料
問 横手市ファミリー・サポート・センター本部 ☎35-7211

■旭ふれあい館すこやか講座

『運動を始めてみたい人、集合！』
日 5月27日(日)午前9時30分〜正午
場 東部トレーニングセンター※旭ふれあい館に集合し、バスで移動
料 無料 定 先着10人
申 込 込 限 5月7日(日)〜14日(日)
問 旭地区 ☎36-1100

催し

■横手市増田まんが美術館 2026 ゴールデンウィーク イベント
館内を巡るクイズラリーやワークショップのほか、期間中は、毎日先着100人にオリジナルおせんべいをプレゼントします。詳しくは二次元コードをご覧ください。
開催期間 5月2日(土)〜6日(水)、午前10時〜午後6時(最終入場午後5時30分)
問 横手市増田まんが美術館 ☎45-5569



■子育て世代向けイベント
妊婦さん集まれ〜！ プレママデー ◎『マタニティヨガ』
日 5月11日(日)午前10時10分〜11時30分(受付午前9時50分〜)
場 横手市児童センター
対象 体調の安定している妊婦さん、子育て中の方
定 10人 料 500円
申 込 込 限 5月8日(金)

託児無料※4日(日)まで要申し込み
持 飲み物、ヨガマット(ある方のみ)

東北初開催！

『生誕20周年記念 銀魂展 ～はたちのつどい～』秋田会場

『週刊少年ジャンプ』で、2003年から連載を開始した空知英秋氏による人気漫画『銀魂(ぎんたま)』の生誕20周年を記念した展覧会が、横手へ巡回します。会場では空知氏直筆の原稿や本展オリジナルフォトスポットなど、作品の魅力の数々をお楽しみいただけます。ぜひ、ご来場ください。
会期 4月25日(日)〜6月21日(日)まで※休館日 5月19日(日)、6月16日(日)
時間 午前10時〜午後6時※最終入場午後5時30分
場 横手市増田まんが美術館1階 コンベンションホール
料 大人1,500円、高校生1,000円、中学生700円、小学生500円、グッズ付(数量限定)4,400円(税込み、未就学児無料)



問 横手市増田まんが美術館 ☎45-5569

©空知英秋/集英社

りゅう
齋藤璃佑さん

『横手市ふるさとアンバサダー』に就任！

横手市出身で俳優として活躍している齋藤璃佑さんが『横手市ふるさとアンバサダー』に就任しました！今後齋藤さんには、横手市の魅力を広く発信したり、イベントなどに登場したりと横手市の応援をしています。



☎(一社)横手市観光推進機構 ☎38-8652

■なんでもスキルアップ講座
『山菜(ミズ)収穫体験』
日 6月14日(日)午前9時30分～正午
場 山内地域内
定 先着15人
料 500円
申 二次元コードからお申し込みください
申 込期間 5月7日(金)～15日(金)
問 山内地区 ☎38-8810



■横手市子育て講座『親子で足育』
日 6月20日(土)午前10時15分～11時30分(受付午前10時)
場 浅舞地区 ☎ 料 無料
定 先着25組
対 象 未就学児親子
持 水分的補給できるもの
申 込期間 6月13日(土)
問 西部子育て支援センター ☎26-3520

募集
■自衛官を募集しています
要項など詳しくは自衛官募集ホームページをご覧ください。
募集区分 一般曹候補生、一般幹部候補生、幹部候補曹、医科・歯科・幹部、キャリア採用幹部、技術陸・海・空曹、2等陸・海・空士
問 自衛隊秋田地方協力本部 横手地域事務所 ☎32-3920



■横手中央地区交流センター講座
『わたしのほつび時間』会員募集
年間予定 5月28日(日)午前9時30分～正午/ノルディックウォーキング
7月/ポーセラーツ
10月/移動研修(角館方面)
11月/IRISOアリーナ横手視察見学会
※詳しくは申込者に直接お知らせします
対 象 どなたでも 定 25人
申 込期間 5月8日(金)～15日(金)
問 横手中央地区 ☎32-3137

■小泉武夫校長『発酵の学校』(全14回) 受講生募集
全講座を受講した方には『発酵食品ソムリエ』として認定証が授与されます。
日 7月12日(日)、8月9日(日)、16日(日)、9月12日(日)、19日(日)、26日(日)、10月17日(日)/各日2講座の全14講座、1講座90分
場 ニッパツ2Y(ふらぎ)ほか
料 4万2680円 定 先着30人
申 込期間 5月7日(金)～15日(金)
問 発酵文化推進機構『発酵の学校』申込受付係 ☎03-6434-0395(へ)電話申し込み
※平日午前11時～午後5時
※5月12日(日)から受付開始
問 食農推進課 ☎35-2267
HP 1010860

■秋田県育英会 奨学生募集
種別 大学月額奨学金(20人程度)、多子世帯向け奨学金(10人程度)、専修学校月額奨学金(10人程度)
対 象 今年4月に大学・短大・専修学校の1年に進学した方
金額 月額5万円(貸与・無利息)
※他団体の貸与型月額奨学金との併用不可
貸 与 期 間 入学した学校の正規の最短期間
問 (公財)秋田県育英会 ☎018-860-3552

栄光 各分野で活躍された皆さんをご紹介します
第17回秋田県小学生春季選抜野球大会 第2位 横手明峰 Jr. BC
第50回全国児童・生徒木工工作コンクール 木工おもちゃ部門 小学校低学年の部 おもちゃ美術館賞 佐藤沙美さん(旭小)

■秋田大学横手サテライト公開講座
◎秋田県南の野鳥を訪ねて
日 ①座学/5月31日(日)午前10時～11時30分 ②観察/6月6日(土)午前8時30分～正午
場 ①ニッパツ2Y(ふらぎ)3階 ②金沢地区 ☎
講師 佐々木均氏(秋田大学客員教授、日本野鳥の会秋田県支部長)
対 象 小学生以上で両日とも参加できる方 定 先着10人 料 無料
申 込期間 5月27日(日)
問 秋田大学横手サテライト ☎38-8304
HP 1013197

令和八年夏巡業 大相撲横手場所
大相撲が横手市にやってくる!
横綱、大関をはじめ日本相撲協会総勢約200人がIRISOアリーナ横手で大相撲の巡業を開催します。本場所さながらの取組はもちろんのこと、巡業ならではの『初切』や朝稽古などを見ることができます。皆さん、どうぞお見逃しなく。

日 8月14日(日)午前9時～午後2時30分 場 IRISOアリーナ横手
公開稽古、序二段・三段目・幕下取組、初切、相撲甚句、太鼓打分実演、幕内・横綱土俵入、幕内取組、弓取式
料 座席チケット(全席指定)は一覧のとおり

種類	料金(税込み)	種類	料金(税込み)
タマリ席 ※記念座布団付	SS 18,000円	1階	ひな壇席 12,000円
	S 15,000円		いす席 10,000円
	A 13,000円		テーブル席(2名様分) 18,000円
二人マス席(2名様分) ※記念座布団付	24,000円	2階	車いす席(2名様分) 18,000円
※タマリ席SSおよび1階テーブル席は、5月17日(日)の先行販売のみの販売です			S席 8,000円
			A席 5,000円

飲食・土産セット引換券 5,000円(税込み)



チケット販売 先行販売と一般販売があります
先行販売(1日限り) ※現金支払いのみ
日 5月17日(日)午前8時～午後3時 ※先着500人に入場整理券配布
販売場所 ITOKEN 80th スタジアムよこて(赤坂総合公園野球場)
※午前7時20分から入場整理券を配布します
※座席チケットは、お一人様6枚まで購入できます
◎一般販売
日 5月24日(日)～なくなり次第終了
販売場所 横手体育館(横手市条里)、横手駅東口観光案内所、各種プレイガイドほか
※詳しくは右の二次元コードからご確認ください



問 大相撲横手場所実行委員会 ☎0120-158-200 (午前10時～午後3時※土日祝日除く)

大局観で今を…

歴史好き市長のつぶやき<第122回> 横手市長 高橋 大

市内の桜の名所では、この春も見事な花が咲き誇り、多くの皆さまの目を惹きつけてくれました。そしてこれからの時期は、リンゴの花が見頃を迎えます。リンゴ畑が続く雄平フルーツラインでは、白や淡い桃色の花が一面に咲き、晴れた日には、残雪の鳥海山との美しいコントラストが広がる、まさに本市が誇る絶景スポットの一つです。

全国有数のリンゴの産地として知られる横手市ですが、その礎を築き、リンゴ栽培を平鹿の地に根付かせた人物こそが、**伊藤謙吉**です。明治9年（1876年）、謙吉は西洋リンゴの栽培研究と苗木の育成を始め、明治12年には、大きさが在来の和リンゴの2〜3倍はあるリンゴを結実させました。明治31年に害虫が大発生した際は、失望のあまり成木を切り倒す者も出る中、謙吉は懸命に防除し、翌年には種苗交換会に出品するほどの良品を生産し、同業者を驚かせました。こうした先人の

情熱と挑戦の積み重ねが、今日の横手市のリンゴ作りを受け継がれています。

今年、リンゴ栽培がこの地で始まってから150年という大きな節目の年を迎えます。これまでの歴史を振り返り、先人たちへの感謝を胸に、誇りある産業を次の世代へと大切にしたいです。

ぜひ多くの方に、歴史ある横手の風景を楽しんでいただければと思います。

■**伊藤謙吉**
弘化3年（1846年）、平鹿町浅舞生まれ。旧醍醐村の伊藤家に養子となり、養蚕業を盛んにした。その後、リンゴ栽培へと転換し『平鹿リンゴ』の基礎をつくった。



▲リンゴの花は、満開の桜とはまた少し違った風情を感じさせてくれます(令和7年5月撮影)

3月26日 健康福祉に関する連携協定締結式 市民や市内就業者の健康増進へ

明治安田生命保険相互会社と横手市は、健康福祉に関する協定を締結。『健康の駅よこて』の企業への展開や利用の促進、また、イベントでの協力体制など、市全体のさらなる健康増進が期待されます。



フォト ニュース

まちの話題を写真でお伝えします。

3月21日 横手市市制施行20周年記念 宝くじ文化公演 松平健 マツケンサンバコンサート2026 御年72歳！ 圧巻の90分！ 約900人を魅了！

横手市民会館で開催されたコンサートには、満席となる約900人のファンが詰めかけました。『暴れん坊将軍』の姿で登場した松平健さんは全15曲を披露。クライマックスの『マツケンサンバII』では、この日一番の盛り上がりを見せ、拍手喝采で幕を閉じました。この公演は、宝くじの社会貢献広報事業の一環として実施されました。



3月30日 災害時における協定締結式 災害対応の体制を一層強化

(一社)秋田県ドローン協会と、災害時における無人航空機(ドローン)による協力に関する協定を締結。これにより、被災状況の情報収集や被災地への物資輸送、捜索活動のほか、クマ対策として建物への立てこもり時の監視などへの活用も期待されます。



3月28日 令和7年度横手市バレーボール教室 ボールをつなぐ楽しさを実感

スカイロケッツ秋田の選手による市内中学生対象のバレーボール教室が開催されました。参加者は、基礎を学んだほか、選手と対戦をするなど迫力あるプレーを間近で体感し、貴重な時間を過ごしました。



全領域で 横手を 横手の話題をなんでも

『農業』で生きていく

よこて農業創生中学校

4月9日、横手市園芸振興拠点センターで『よこて農業創生中学校農業技術研修生』の入学式が行われ、15期生として二人が入校しました。

横手市出身の佐藤歩子さんは、「実家の田畑を守りたい」との思いから、都内での仕事を辞めて就農する決意をしました。小島一真さんは、埼玉県にある実家の田畑を手伝ううちに「本格的に農業に携わりたい」と会社を辞め、妻の親戚を頼りに横手市へ移住してきました。これから二人は指導員の下で、生産技術はもとより、種まきから苗・土づくり、販売までの全てを2年間で習得していきます。

平成24年度から始まった当該研修事業は、これまで50人の修了生を輩出し、9割以上が就農しています。『農業』という新たな可能性を見出した二人の活躍にも注目です。



▲入校してしばらくは、旬となった『アスパラガス』の収穫体験から一日が始まります



▲これから始まる研修生活に、決意のガッツポーズをする佐藤歩子さんと小島一真さん

図書館へ行GO!

子ども向け
おススメ本



「調べる学習百科」シリーズ
図書館探偵団

野口武悟 監修/岩崎書店

市立図書館などの公立図書館から学校図書館、国立国会図書館まで、図書館について学べる一冊。使い方や全国の特徴ある図書館などが紹介されています。

大人向け
おススメ本



放置したままではキケンがいっぱい!?
相続した空き家の整理整頓術

阿部洋行 著/合同出版

著者が長年働く不動産業界で得た豊富な経験から、さまざまな状況に応じたアドバイスが満載です。問題に直面する前の心構えと対処の仕方を学べる一冊です。

今月のおはなし会 10:30開始、30~60分程度

2日 田平鹿 9日 田十文字 10日 回横手
16日 田増田 17日 回雄物川・大森

◆最寄りの図書館以外の蔵書も取り寄せて借りることができます 図お近くの図書館または図書館課 ☎32-2662◆

図書館・図書室の休館日はイベントカレンダーページでご確認ください。
図書館ホームページはこちら▶



あなたの知らない名字の世界

テレビやラジオで話題の苗字研究家・高信幸男氏の講演会を開催します。

日時/5月16日 田午後1時30分~
場所/Ao-nal階スタジオ
NEMATTEかま蔵
問合せ/生涯学習課 ☎32-2662



『読書満点カード』&自分だけの記録『読書手帳』

『読書満点カード』は小学生以下の希望する人にお渡します。図書館で借りる本一冊につき1点がたまり、100点で満点賞! 達成すると賞状と景品がもらえます。自動貸出機から出るレシートをもって図書館カウンターへお越しください。期間は来年3月まで。図書館の本をたくさん読んで満点賞をめざそう!

『読書手帳』とは、自分でタイトルや日付を記入して読書記録をつけていただくものです。中学生以上の方に差し上げています。こちらも図書館カウンターへお申し出ください。



図健康推進課 ☎33-9600

健康へ行こう

皆さんは、健康診断に行く予定はありますか? また、今までどんな種類の健康診断を受けていたでしょうか?

健康診断を毎年受けることは、将来の病気や要介護状態になるリスクを軽減できるなど、多くのメリットがあります。

【特定健診】

高血圧・糖尿病・脂質異常症は、動脈硬化(血管が硬くもろくなり、脳卒中や心疾患の原因)を進行させますが、特定健診を受けることで、それらの生活習慣病のリスクがわかります。早めに見つけて対応できれば、命を守ることに繋がります。



【がん検診】
自覚症状がない早期の段階で見つけ、適切な治療を受けることで治る可能性が高まります。市の集団検診や職場健診、医療機関などで、定期的にがん検診を受けることをお勧めします。

●横手市で実施しているがん検診

- 胃がん、大腸がん、肺がん検診
- 40歳以上の男女
- 子宮頸がん検診
- 20歳~39歳の女性
- 40歳以上の偶数年齢女性
- 乳がん検診
- 40歳以上の偶数年齢女性
- 前立腺がん検診
- 50歳以上の男性



横手市では、毎年1月に『健診調査票』で、市民の皆さまの次年度の受診予定を伺い、市の健診を希望する方へ健診案内を送付しています。

今年も4月から各地域で、市の集団健診が始まっています。健診を毎年受けている方は、今後も続けていただき、受けていなかった方は、今年からは健康診断を受け、健やかな心身であり続けましょう。

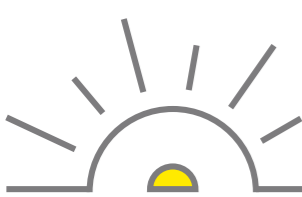

地域おこし協力隊通信

横手市地域おこし協力隊 北野 泰之
(大雄ホップ農業協同組合所属)



横手のホップ(誇り)を未来へ

大雄ホップ農業協同組合に所属してから、2年が経ちました。横手のホップ(誇り)を未来へつなぐためにこれまで実施してきた私の活動を紹介します。

一つ目は、スマート農業です。他の作物と比べて、データ活用や機械化が進んでいないホップ産業に少しでも貢献したいと思い、昨年5月から今年の3月にかけて、秋田県立大学のスマート農業指導士育成プログラムを履修し、スマート農業指導士の認定を頂きました。まずは、システムを活用した栽培作業記録の収集や栽培マニュアルの整備からスタートしていきます。

二つ目は、他産地への栽培技術の共有です。『ホップ』がテーマのセミナーを通じて縁があった『宮崎ひでじ

ビール』さんが、南国宮崎でチャレンジしているホップ栽培の視察に行ってきました。気候や品種の違いはありますが、作業負担を軽減する工夫や選芽の効果的な手法などのアドバイスを頂きました。横手の栽培技術が、全国の新規参入者のお手本になり、産地として横手の評価が高まっていくことを期待しています。



▲スマート農業指導士の認定証書をいただきました



▲宮崎で栽培しているホップ(カスケード)の株を確認の様子



よこてホッププロジェクト
ホームページ・SNSは
こちら▶

医師会だより

お医者さんが今伝えたいまめ知識

横手市医師会 会
http://yokote-isshikai.sakura.ne.jp/



醍醐クリニック 無江 良晴 医師

『がん』のお話

現代日本人の死因1位である『がん』。『怖い病気なのは知ってるけど、要するに何がヤバイの?』今回は、そのような方へ向けたいお話です。

まずは、基礎の部分から。私たちの体は全て『細胞』からできています。細胞がどのようなものかピンとこない方は、生卵をイメージしてください。生卵は、それ自体が一つの大きな細胞です。人の体は、骨や筋肉、神経などのさまざまな種類の細胞がたくさん集まってできています。がんとは、この細胞が異常ながん細胞と化し、どんどん増えて大きくなる病気です。

命がないので、いつまでも成長し続けます。二つ目として、『体を壊しながら大きくなる』という点です。がんは成長する過程で、周りにある正常な細胞を壊しながら大きくなります。当然、壊された部分の機能は損なわれますし、血管の中ががんのかけらが入り込めば、血の流れにより別の場所に運ばれ、新たながんを作ります。これが、いわゆる『転移』です。

次に、『がんの何が怖いのか?』、一つは、『がんは無限に成長する』という点です。人に寿命があるのは、人を形作る細胞に寿命があるからです。ところが、がん細胞にはこの寿

最後に、「そんながんへの対抗策は?」順番としては、①がんにかかりにくくする(予防)、②がんをなるべく早く見つける(早期発見)、③がんをさまざまな手段でやっつける(多角的治療)の3段階になります。...と云われても、「結局、自分は何をすれば良いの?」そのような方は、どうぞ遠慮なく、かかりつけ医に相談してみてくださいね。



Yokote's Kitchen

ヨコテズキッチン 横手の“おいしい”をご紹介します

栄養士のおすすめ編



アスパラのマヨネーズサラダ

●市管理栄養士から

横手市で旬を迎えている『アスパラガス』を使ったレシピです。アスパラガスのうまみを逃がさないために、電子レンジで加熱しました。時短にもなります!

●1人分の栄養量

エネルギー……185 ㎉
たんぱく質……4.7 ㇿ
脂質……17.1 ㇿ
食塩相当量……0.6 ㇿ

●材料(4人分)

グリーンアスパラガス…200 ㇿ エリンギ………100 ㇿ
スライスベーコン………60 ㇿ

【A】

マヨネーズ………大さじ4 プレーンヨーグルト…大さじ4
黒こしょう………少々

●作り方

①アスパラガスは根元の固い部分をピーラーでむき4ㇿの斜め切りに、エリンギは割いて3ㇿの長さに切り、ベーコンは1ㇿ幅に切る。



②フライパンを熱し、ベーコンをカリカリになるまで炒める。



③アスパラガスとエリンギは耐熱皿に入れてラップをし、電子レンジ(600ㇿ)で約1分加熱する。



④ボウルに【A】の調味料を合わせ、②と③を加えて和える。

クックパッド横手市公式キッチン

今回紹介した料理の他にも、市管理栄養士考案のおすすめレシピや地元食材を使ったレシピ、郷土料理のレシピを紹介していますので、ぜひご覧ください!



横手市では、友好都市の茨城県那珂市と人事交流を行っています。今年度、横手市に派遣となった職員に、任期1年での抱負や横手市での生活についてインタビューしました。

ひまわり大使
ナカマロちゃんだよ!
小田倉くんをよろしくね!



情報政策課 主任 小田倉 翔

Q. 那珂市ではどんな仕事をしていた?

A. これまでは農業者への補助金交付支援や就農相談、新型コロナウイルスワクチン接種関係などを担当し、昨年度は地球温暖化対策やごみ指定袋の作製などを担当していました。

Q. 横手市ではどんな仕事を担当している?

A. 情報政策課の窓口DX推進係で、いわゆる『書かないワンストップ窓口』の実現に向けた業務を担当しています。



市役所窓口において手続きをされる市民の皆さんや職員の負担軽減などの実現を目指して頑張ります。

Q. 横手市に来て、驚いたことは?

A. やはり雪に関連することですね。3月下旬でも所々に残っている雪、街中の道路脇に設置されたスノーポール、流雪溝、雪捨場、そして『スノーダンプ』という謎の存在。巨大な雪かき用重機かと思いきや、ソリのような小さな道具ではないですか! 完全にだまされましたね。年に1回、雪が降るか降らないかの那

珂市では無縁の概念ばかりで、特に『スノーダンプ』の知名度はほぼ皆無だと思います。

Q. 那珂市のおすすめのイベントは?

A. 代表的なイベントとして、なかひまわりフェスティバルと産業祭が合体した『いい那珂フェスティバル』があります。

このイベントでは、約4畝のひまわりが一緒にこちらを向いて「こんにちは!」している圧巻の景色を見ることが出来ます。



また、大集合した那珂市のあらゆる美味しいグルメを堪能することができます。胃が疲れること必至ですので、必ず空腹でお臨みください。(令和8年度の開催日は未定)

Q. 最後に横手市の皆さんへ一言!

A. 横手市の皆さん、はじめまして。窓口対応やイベントなどがあまりない課のため、触れ合う機会は少ないかもしれませんが、東北地方での生活は初めてなので、いろいろと教えていただけると幸いです! また、『いい具合に田舎』な那珂市へもぜひお越しください!





みでたんしえは、市民の活動やイベント情報を掲載するコーナーです。掲載を希望する場合は、市ホームページ(ID1003766)をご確認の上、掲載したい号の前月1日までに『掲載依頼書』を秘書広報課にご提出ください。なお、スペースの都合により全て掲載できない場合がありますのでご了承ください。右の二次元コードからオンライン手続きが可能です。



日日時 場場所※地区☒は地区交流センターの略 料料金 内容 持ち物 定員 申し込み 問い合わせ 掲載している内容は、情勢により変更になる場合があります

展示会

■第12回『墨絵の会』水墨画展 回5月1日☒～3日☒、午前9時30分～午後5時※1日☒は正午から 場ニッパツY²ぶらぎ 料無料 場高橋さん☎36-2184

■真美会『春の美術展』 回5月8日☒～10日☒、午前9時～午後5時※8日☒は正午から、10日☒は午後4時まで 場ニッパツY²ぶらぎ 料無料

場小野寺さん☎090-8782-6695

イベント

■『こどもの日』親子で野遊びイン真人山 回5月5日☒午前9時～正午 場真人山 料無料 定親子12組程度 場場井川さん☎080-4772-8787、yamacco819@gmail.com

■日本将棋連盟横手支部 月例将棋大会 回5月24日☒午前10時～ 場金沢地区☒ 料一般1,100円、高校生以下800円(昼食・5位まで賞品・参加賞付)

場小原さん☎33-3584

■ヒューマニティコミュニケーション『自然を愛する皆さんの集い』 回5月24日☒午後1時～ 場煉瓦屋 料1,000円(ケーキ・紅茶付) 場場小松さん☎090-2996-9804

■グループ木もれび 朗読を始めてみませんか?体験会 回5月26日☒午後1時～2時30分 場十文字地区☒ 場柴田さん☎090-9034-8912

■Hug!つとマルシェwith映画上映会 回5月31日☒午前10時30分～午後3時30分 場ニッパツY²ぶらぎ・Ao-na 料映画のみ1,000円、高校生以下無料

場映画はメール受付、マルシェなどそれ以外は申込不要 場藤倉さんhug.project.yokote@gmail.comへメール

■第258回南の館・月例市民将棋大会 回6月7日☒午前10時～ 場十文字地区☒ 料一般1,300円、高校生以下900円(昼食・賞品・参加賞付)

場佐藤さん☎090-3365-2720

■国際ソロプチミスト横手 第6回『チャリティーゴルフコンペ』 回6月12日☒午前7時～ 場羽後カントリー倶楽部(大森町) 料4,000円 定50組200人

回5月29日☒まで要申込 場菊池さん☎090-2603-2522

コンサート

■トレコニアモーレ 母の日コンサート

回5月10日☒ 午後2時～ 場秋田ふるさと村ドーム劇場 料前売券2,000円、当日券2,500円

場荻田さん☎32-9438

サークル・教室

■陶炎会・会員募集～陶芸活動のグループ会員を募集します～ 回毎月第1・3水曜日・木曜日、午前9時～午後4時 場朝倉地区☒ 料年会費3,000円

場佐藤さん☎090-7326-1411

■たのしいズンバサークル Lirio

～初心者&お試し&当日参加大歓迎!お気軽にどうぞ～ 回毎週月曜日、午前10時40分～11時30分※祝日は除く

場十文字地区☒ 料500円 場場後藤さん☎45-2724

■横手混声合唱団・団員募集～経験の有無は問いません～ 回毎週火曜日、午後7時～ 場横手中央地区☒

場柿崎さん☎24-1544

■ZUMBAサークルリンド

♥ゆるっとフワッとトライアル♥ダンスフィットネス月 回毎週水曜日、午前10時15分～11時5分※祝日は除く

場十文字地区☒ 料500円 場石川さん☎090-2740-0475

■日本棋院秋田県南支部

【囲碁例会】 回毎週土曜日、午後1時～5時 場サンサン横手 料非会員500円、高校生以下無料

場場伊勢さん☎090-5180-1923

【入門・初級・中級者向け囲碁教室～女性の方も大歓迎～】 参加説明会:5月9日☒午前10時～ 回毎月第2・4土曜日、午前10時～正午 場朝倉地区☒ 料年間2,000円、子ども1,000円 場伊藤さん☎23-5181

■閑遊会 手打ちそば教室 回5月10日☒午前9時30分～午後2時(昼食あり) 場朝倉地区☒ 料会費1,500円

定8人※要申し込み 場場渡辺さん☎090-4879-3363

■『法輪功』気功教室

回5月10日・17日・24日・31日☒、午後1時～3時 場浅舞地区☒ 料無料 場初めての方はお問い合わせください 場柿崎さん☎090-4888-1632

■新日本婦人の会横手支部

～5月の小組(サークル)に体験参加者募集～

【絵手紙】 回5月11日☒午前10時～正午 場男女共同参画センター 料葉書代85円 場前日まで要申し込み

場阿部さん☎090-8924-3284

【手づくり(手縫いポシェット他)】 回5月22日☒午前10時～正午 場男女共同参画センター 料無料 場前日まで要申し込み 場高階さん☎090-7560-5858

■空手道無料体験教室 ①回5月11日・18日・25日☒、

午後7時～8時30分 場修空館空手道場 ②回5月13日・20日・27日☒、毎週金曜日、午後7時～9時 場平鹿農業者トレーニングセンター

〈共通事項〉料無料 定20人 場体験日の前日までに要申し込み 場伊藤さん☎090-3362-6269、

karatel318hiraka.itou@gmail.com

■料理教室～わらび料理など～ 回5月21日☒午前10時～午後1時 場栄地区☒ 料1,500円 定10人 場5月7日☒・8日☒、午前9時～午後6時に要申し込み※

キャンセルは18日☒まで 場小松さん☎080-3198-7342

■ズンバMarría～初めての方でも大丈夫です。健康のために体を楽しく動かしましょう～

①回5月21日☒午後2時40分～3時30分・午後6時40分～7時30分、26日☒午後2時40分～3時30分 場十文字地区☒

②回5月18日☒・24日☒・25日☒・31日☒、午後2時10分～3時 場ニッパツY²ぶらぎ

〈共通事項〉料500円 定20人 場5月15日☒までに要申し込み 場加藤さん☎080-3148-2949

■【小学校5年生以上対象】弓道体験教室〈春の巻〉 回5月24日☒午前9時～正午 場横手武道館弓道場

料無料 場5月15日☒までに横手武道館☎33-7307に要申し込み 場柴田さん☎090-2365-3504

■よこて女声コーラスと一緒に歌おう 回5月25日☒午後1時30分～2時30分 場ニッパツY²ぶらぎ 料無料

場藤田さん☎080-1802-0048

相談会・お話し

■コーヒーサロン『和生』 ①回5月12日☒午後1時～3時 場大森地区☒ ②回5月19日☒午前10時～正午・午後1時～3時 場南部男女共同参画センター

〈共通事項〉料無料 場小池田さん☎090-2361-4687(午前10時～午後8時)、nananokai4880@gmail.comへメール可

■お酒の問題でお困りの方へ『しゃるweだん酒の会 in 横手』 回5月20日☒午前10時～正午 場サンサン横手

料無料 場よしださん☎080-6508-6922

■心の健康づくり相談会(予約制) 回5月23日☒午後1時～ 場南部男女共同参画センター 料無料

場場(一社)日本産業カウンセラー協会東北支部会員部秋田☎080-1694-0764

横手市の情報はここからも!



今月の各種相談

◎法律相談 ※事前の予約をお願いします

20日☒10:00～15:00場市役所本庁舎
27日☒13:00～15:30場担当弁護士の事務所
場生活環境課☎35-4099

◎行政相談

12日☒10:00～12:00場大森地区☒
12日☒10:00～12:00場十文字庁舎
13日☒9:30～12:00場増田庁舎
15日☒13:30～15:30場ニッパツY²ぶらぎ
18日☒10:00～12:00場雄物川庁舎
場生活環境課☎35-4099

◎人権相談

13・27日☒10:00～12:00、13:00～15:00場条里南庁舎
場生活環境課☎35-4099

◎年金相談 ※事前の予約をお願いします

27日☒10:00～12:00、13:00～15:00、場市役所本庁舎
1階年金相談所場大曲年金事務所☎0187-63-2296

◎49歳までの方の無料就職相談

19日☒9:30～12:00場ニッパツY²ぶらぎ
場秋田県南若者サポートステーションよこて
☎23-5101

◎生活困窮、ひきこもり、自立に関する相談

※事前の予約をお願いします
毎週月曜～金曜9:00～17:00場市役所本庁舎1階相談窓口場横手市ふくしの窓口☎32-6101

◎消費生活相談 ※対面での相談を希望する場合は

事前の予約をお願いします
毎週月曜～金曜9:00～17:00場電話または市役所本庁舎1階相談窓口場消費生活センター☎32-2919

◎消費生活相談出張相談所

15日☒13:30～15:30場ニッパツY²ぶらぎ
場消費生活センター☎32-2919

◎司法書士無料相談会 ※事前の予約をお願いします(先着4人)

13日☒13:30～15:30場かまくら館
場秋田県司法書士会☎018-824-0055

◎労務管理、助成金等に関する相談

毎週月曜～金曜9:00～17:00
場秋田働き方改革推進支援センター☎0120-695-783

5月 イベント カレンダー

2026. May.

掲載している情報は、4月20日現在のものです
情勢により変更になる場合があります

月	火	水	木
4 友引 みどりの日 【みどりの日】 自然に親しみ、その恵みに感謝するとともに、豊かな心を育む日です。	5 先負 こどもの日 【こどもの日】 子どもの健やかな成長と幸福を願うとともに、母への感謝を表す日です。	6 仏滅 振替休日 ◎料理教室～かみなり寒天、豆腐カステラ～ 日 5月16日 日 9:30～ 場 南部シルバーエリア 料 1,100円 定 15人 申 5月8日 日 9:00～17:00に要申込み 場 南部シルバーエリア 定 26-3880	7 大安
11 先負	12 仏滅	13 大安 ◎防災ラジオ試験放送日 毎月第2水曜、11:45ころから防災ラジオの試験放送を行います 場 危機対策課 定 35-2195	14 赤口
18 大安 	19 赤口	20 先勝 ◎がん患者さんとそのご家族のための患者会～がん治療とお金～ 日 5月20日 日 14:00～15:00 場 平鹿総合病院第1会議室 料 無料 申 不要 場 平鹿総合病院がん相談支援センター 定 32-5121	21 友引
25 赤口 ◎認知症カフェ『スマイルカフェ』 日 5月20日 日 13:30～15:00 場 雄物川コミュニティセンター ◎認知症カフェ『まめまめカフェ』 日 5月25日 日 13:30～15:00 場 十文字地区 区 ◎認知症カフェ『くつろぎカフェ』 日 5月27日 日 13:30～15:00 場 ニッパツY ² ぷらざ オープンスペース (共通事項) 申 不要 料 無料 場 健康推進課 定 33-9600	26 先勝	27 友引	28 先負
1 先勝 ◎市税等の納期限です 軽自動車税1期 固定資産税1期 場 収納課 定 32-2518	2 友引 ◎A o - n a 臨時休館のお知らせ 施設メンテナンス実施のため、下記の期日は臨時休館します。 日 6月1日 日 場 生涯学習課 定 32-2662	3 先負 ◎東北電力ネットワーク横手電力センターからのお願い 春先はカラスの繁殖期です。電柱上に巣が作られると、巣の材料となる針金などが電線に触れて漏電し、停電の原因となります。停電事故防止のためパトロールを実施していますが、巣を発見した際はコールセンター 定 0120-175-366へご連絡をお願いします	4 仏滅

29 先負 昭和の日
 たらいごぎ競争2026
 ▶10:00～、真人公園
 大森公園さくらまつり
 ▶～5月1日、大森公園
 真人公園さくらまつり
 ▶～5月6日、真人公園

30 仏滅
 特別展『#横手を20年掘ってみた。』
 ▶～5月10日、9:00～17:00、雄物川郷土資料館

日日時 場場所※地区 区は地区交流センターの略 料料金 内容内容 持ち持ち物 定定員 申申込み 問問合せ

1 大安 ◎『クラシックギターの調べ』と『昔ばなしあれこれ』 日 5月20日 日 9:50～11:50 場 金沢地区 区 定 20人 申 5月1日 日 9:00～16:00 (土日祝日は除く) 場 金沢地区 区 定 37-2111	2 赤口 『昔なつかしい』写真展 ▶1日～27日、9:00～17:00、南部シルバーエリア 秋田スカイフェスタ ▶3日～5日、6:00～、浅舞地区 区 蛭野分館広場 ◎横手市民会館臨時休館 日 5月3日 日 場 生涯学習課 定 32-3136	3 先勝 憲法記念日 【憲法記念日】 日本国憲法の施行を記念し、国の成長を願う日です。 ◎横手市民会館臨時休館 日 5月3日 日 場 生涯学習課 定 32-3136
8 赤口 ◎A o - n a 保健室 日 5月9・23日 日、14:00～16:00 ◎A o - n a ミニシネマ『SING/シング:ネクストステージ』 日 5月5日 日 14:00～16:00 料 無料 定 100人 (共通事項) 場 A o - n a 場 生涯学習課 定 32-2662	9 先勝 ◎地震による電気火災には、感震ブレーカーが効果的 感震ブレーカーは、一定の震度で自動的に電気を遮断できる装置で、電気火災の抑制に効果的です。 場 消防本部予防課 定 32-1218	10 友引
15 先勝 ◎がん患者さんとそのご家族のための患者会～がん治療とお金～ 日 5月20日 日 14:00～15:00 場 平鹿総合病院第1会議室 料 無料 申 不要 場 平鹿総合病院がん相談支援センター 定 32-5121	16 友引 気まぐれ弾き語りコンサート ▶10:30～16:00、ニッパツY ² ぷらざ	17 仏滅 体力測定会 ▶9:00～、横手体育館 よこいち。 ▶10:00～16:00、ニッパツY ² ぷらざ
22 先負 りんご染め工房プリティアップル展示会 ▶～24日、10:30～15:30、増田庁舎1階 ◎詐欺の電話はアプリでブロック! 携帯電話に特殊詐欺の電話がかかってくるケースが急増しています。警察庁推奨のアプリでブロックする対策が有効です。詳しくは二次元コードをご確認ください。 場 横手警察署生活安全課 定 32-2250	23 仏滅 	24 大安
29 仏滅 ◎人権擁護委員による特設人権相談所を開設します 夫婦関係や近隣トラブルなど、様々なお困り事を受け付けます。 日 6月1日 日 10:00～15:00 場 大森地区 区、大雄福祉センター 日 6月2日 日 10:00～15:00 場 ニッパツY ² ぷらざ、増田地区多目的研修センター、浅舞地区 区、雄物川コミュニティセンター、十文字庁舎 日 6月4日 日 10:00～15:00 場 山内地区 区 (共通事項) 申 不要 料 無料 場 秋田地方事務局大曲支局 定 0187-63-2100	30 大安 	31 赤口 応援ありがとうございます!! 『ふるさと納税』 3月分 寄附金の受領状況 667件 / 14,803,000円 令和7年度累計 31,571件 / 581,099,843円 場 横手の未来ともにつくる課 定 35-2266
5 大安 ◎市税等の納期限です 軽自動車税1期 固定資産税1期 場 収納課 定 32-2518	6 赤口	7 先勝

献血 原則、全血400ml程度の受付

日	受付時間	場所
8日 日	10:00～11:30	市役所本庁舎
	13:00～16:00	
24日 日	10:00～11:30	イオンスーパーセンター横手南店
	13:00～16:00	
26日 日	10:00～11:00	榊クツザワ
	14:30～16:00	市役所増田庁舎

最新の献血日程表は市ホームページ【場 1003111】からご覧ください。

休館日

横手市生涯学習館 A o - n a
 1階 休館予定なし
 2・3階(横手図書館) 1日

増田図書館 1・5・12・19・26日
 平鹿図書館 1・5・12・19・26日
 雄物川図書館 1・6・13・20・27日
 大森図書館 1・5・12・19・26日
 山内図書室 1・6・13・20・27日
 2～6・9・10・16・17・23・24・30・31日
 大雄図書室 2～6・9・10・16・17・23・24・30・31日
 横手市公文書館 3～6・10・11・17・18・24・25・31日
 ニッパツY² ぷらざ 休館予定なし
 かまくら館 休館予定なし
 横手市増田まんが美術館 19日
 石坂洋次郎文学記念館 休館予定なし
 後三年合戦金沢資料館 7・8・11・18・25日
 雄物川郷土資料館 7・11・18・25日
 ゆっぷる 20日
 ゆとり館 5・12・19・26日
 さくら荘 休館予定なし
 ゆとりおん大雄 14・28日
 横手市児童センター 12日
 子どもと老人のふれあいセンター 7・11・18・25日
 健康の駅よこてトレーニングセンター 3～6・13・17・20・27日
 西部・南部 2～6・9・10・13(午後)・16・17・23・24・30・31日
 南部シルバーエリア 7・11・18・25日