



2026
2
No.420



今年のかまくらは
2月13日・14日に開催します



©横手キズナプロジェクト

市報よこて

No. 420 [2026年(令和8年)2月号 毎月1日発行]
発行/横手市 TEL:0182-35-2111(代) 編集/総務企画部秘書広報課 〒013-8601 横手市中央町8番2号 TEL:0182-35-2162 FAX:0182-35-2221 印刷/㈱アイ・クリエイト

ホームページ/横手市役所 検索

クリスマスローズや洋ランの他、
春のガーデニングを彩る花苗などを販売します。
洋ランをメインにした大型ディスプレイもお楽しみに！

クリスマスローズと
洋ランが咲き誇る
花の祭典
春色花フェスティバル
2026

期 間 2月28日(土)～3月4日(水)
2026年
時 間 9:30～16:00 ※最終日は15:00まで
(最終入場は終了時間の30分前)
料 金 観覧入場券:600円 ※中学生以下入場無料

秋田ふるさと村 ☎0182(33)8800 代
〒013-0064 秋田県横手市赤坂字富ヶ沢62-46

どこへ行っても解決しない体のお悩み
漢方相談で解決します

女性漢方相談員 秋田県内唯一の

冷え性 更年期障害 生理痛
頭痛 肩こり 不眠

だだい薬局
横手市十文字町仁井田字東22-1
スーパーモールラッキー内
TEL:0182-47-7060 FAX:0182-23-5451

全国実力薬局100選
漢方相談部門受賞店
処方せん受付
どちらの病院・医院の処方
せんも受付いたします。
レオピンシリーズ特約店

広告掲載に関する問合せ…㈱アイ・クリエイト ☎0182-32-1150

アネックス開業 20周年
1泊2食付特別プラン(平日限定)
期間:2026年3月末まで

カニ!
お一人様1杯
サービス!

迎賓特別室
16,800円 税込

迎賓15畳和室
14,800円 税込

※料理写真は2名様分です
※1泊2食付き・お一人様料金
※1室2名様～
※3月からは
春のお料理となります

カニ1杯サービスは夕食付き全プラン対象!
他にプレミアムプラン、通常プランもございます!

横手温泉 迎賓 プラザ予約センター 0182-32-7777
〒013-0036 秋田県横手市駅前町7番7号

～わたしの想い～
『エンディングノート』
に書き記してみませんか?

今までの人生を振り返り
いつかは迎える最後のために
大切にしてきた人々への
メッセージ

事前相談された
お客様に
差し上げております。

★誰にでも訪れる『もしも』(if)のために
if共済会 入会者募集中! (入会金1万円 月会費なし)
★国家公務員共済組合連合会(KKR)特約店
★日本郵政(JP)セレモニーサービス実施店
○詳しい特典内容は下記までご連絡下さい○

経済産業大臣認可 全日本葬祭業協同組合連合会 加盟

メモリアルホール **しおん**
《金勝堂葬祭会館》
金勝堂 ☎013-0031 横手市鍛冶町3-1
☎0182(32)5115
※年忌法要などの
準備や相談も
お気軽に
お申し付け下さい。お気軽にお問い合わせ下さい【24時間受付】

2月13日金・14日土に変更

今年のかまくらは



横手の雪まつりと キズナの初コラボ

ゆきんこキズナ

#kzn(キズナ)ちゃんと横手の雪まつりのコラボで生まれたキャラクター。雪の結晶とかまくらをモチーフに、横手らしい雪国の温かさを表現しています。人気イラストレーター・イコモチさんの描き下ろし。

©横手キズナプロジェクト

キズナと世界で人気の バーチャル YouTuber「キズナアイ」

#kzn(キズナ)

正式名称：Kizuna AI Original Singeroid “#kzn”
キズナアイがスリープしている間に、みんなをつなげるハブ役として誕生した、キズナアイとクリエイターをサポートする歌唱特化型AI。

KizunaAI(キズナアイ)

2016年に活動を開始した世界初のバーチャルYouTuber。キャラクターでありながらタレントとして活躍し、マルチな活動を通じてVTuber市場の拡大を牽引した。「世界中の人とつながりたい」という想いのもと、言語の壁を越えられる“音楽”を中心に活動を展開しているバーチャルタレント、アーティスト。

横手キズナプロジェクトとは

横手とキャラクターとクリエイターが手を取り合い、横手の雪まつりの魅力を次の世代に伝えるプロジェクトです。全国のクリエイターからデザインを募集し、これまで横手に関わったことのない人や若い世代にも届く、新しい観光資源づくりに挑戦しています。

実は横手市出身!? KizunaAI株式会社代表との 共通点!?

コラボのきっかけは、運営会社(Kizuna AI株式会社)の代表を務める大坂さんが横手市出身であることでした。「雪まつりを、次の世代や世界へつなげたい」という想いから、今回のプロジェクトが実現しました。伝統ある冬の景色に、新しい風を吹き込みます。

2月13日・14日は横手駅西口へ!

雪まつり期間中、横手駅西口に「ゆきんこキズナ」の特設エリアができます。ゆきんこキズナちゃんかまくらやキッチンカー、なまはげ太鼓の演奏などが楽しめます。

今月の表紙 いよいよ今月『横手の雪まつり』が開催されます!

右の写真は、1月6日に旧片野家住宅で行われた『かまくら職人新人研修』の様子です。親方(写真右)が新人(写真左)へ向けて丁寧に指導しています。今年も市内各地にかまくらが並ぶ季節がやってきます。



市報よこてNo.420 令和8年2月号

02目次 読者プレゼントクイズ&おたより 03横手の雪まつり特集 08出羽金沢城跡 国指定史跡へ 10ぐるっと情報通 16フォトニュース 17栄光 18地域おこし協力隊通信 医師会だより 19図書館さ行GO! 歯科医師会通信 20地元のキラリ企業 21大局観で今を… 全領域で横手を 22集まれ元気ッコ スクールライフ 23ヨコテズキッチン 24今月の各種相談 25みでたんしえ 26イベントカレンダー 休館日

市民のうごき



人口 78,951人(-131)
男 37,525人(-64)
女 41,426人(-67)
世帯 33,628世帯(-30)
12月末現在(先月末比) 住民基本台帳を基に算出

今月の読者プレゼントクイズ & おたよりご紹介

今月のクイズ

今年の『横手の雪まつり』では、『YOKOTE KIZUNA PROJECT』と題して、キャラクターとクリエイターと手を取り合い、横手を知らない方や若い世代にまつりの魅力を伝えるプロジェクトを行います。このプロジェクトの公式キャラクターの名前は? ヒントは、市報2月号に掲載しています!

●1月号の答え『フットサル、テニス、ゲートボール』

●クイズのご応募、おたよりお待ちしております

①クイズの答え(おたより)②住所③氏名④電話番号を書いて送ってください。おたより掲載の際にペンネームかインシヤルを希望する方は、氏名の後にご記入ください。

クイズ応募しめきり 2月24日(当日消印有効)

おたよりご紹介

●十文字西スポーツセンターがオープンしました。息子が通っていた中学校がみんなの利用できる施設になるのはうれしいことです。(J・Kさん)

●増田まんが美術館に、市報12月号を見せると入れる企画で行きました。マンガが好きな方以外でも行ってみようかなと思えるような企画だったと思います。4月から始まる銀魂展も、楽しみにしています。(娘が大好きなマンガです)(みいちゃんさん) ※12月号の企画は令和7年12月末で終了しています

今月のプレゼント



提供/佐々木農園(雄物川地域)

りんごジュース(720ml瓶1本)

横手市産サンフジを100%使用した、甘みたっぷりのジュースです。クイズの正解者の中から抽選で3名様にプレゼント。



▶横手城のカード(提供/榊丸幸)を副賞として贈呈します!

〒013-8601 横手市中央町8番2号
横手市役所秘書広報課 広報係 まで
☎35-2221 ☎1003805 でも受け付けします

※賞品の発送をもって発表にかえさせていただきます。ご記入いただいた個人情報、記載内容の確認、賞品発送の目的以外には使用しません。紙面の都合上、おたよりの内容を編集する場合があります。



●若い人が市内で起業してがんばっている記事を読むと、何となく応援したい気持ちになります。果樹をやったりとか、まだまだいらっやと思うので、また取材してください。(さる子さん)

●秋田に帰るたびに、必ず読ませていただいています。地元出身の高橋優さんをテレビで見かけると、同じ横手出身というだけでうれしくなります! もっと横手市で高橋優推してもいいのではと、密かに思っています。(Rさん)

救急外来

平鹿総合病院 ☎32-5124
市立横手病院 ☎32-5001
市立大森病院 ☎26-2141

日曜夜間小児救急外来

平鹿総合病院 ☎32-5124
1日回休診 8日回岡田医師
15日回佐藤医師 22日回佐藤医師

診療日

大沢診療所(内科) 9日回13:30~15:00

三又へき地診療所(内科)

※2月は休診 お薬などの相談は山内診療所☎53-2211へ
上平野沢へき地診療所(内科) 12・26日回13:00~15:00

善意

横手北小学校へ JAWA秋田スマイルチャリティ委員会
居宅支援センター森の家へ 大森小学校4年生
介護老人保健施設老健おもりへ 大森小学校5年生/ベルっこほろわ
横手市サンハイムへ 秋田県牛乳普及協会/ロクシタンジャポン(株)/(一社)バンクフォースマイルズコスメバンクプロジェクト事務局

※各施設の休館日はイベントカレンダーページでご確認ください

梵天コンクール・旭岡山神社梵天奉納祭は
例年通り【2月16日(月)・17日(火)】に行います

雪まつり Guide 5

各地区の小正月行事・雪まつり



元祖さるはんない幻灯

日 時 2月7日(土)・8日(日)
午後6時～9時
場 所 狙半内地区(増田)
問合せ 狙半内地区交流センター
☎45-9020



雪中田植え・どんど焼き

日 時 2月11日(水) 午後3時～
場 所 兜台神社(大雄)
問合せ どんど焼き実行委員会
菅さん☎52-3539



梨木水かぶり

日 時 2月15日(日)
午前8時30分～
場 所 梨木愛宕神社(十文字)
問合せ 梨木愛宕会 伊藤さん
☎090-2272-4930



増田・冬まつり2026

日 時 2月22日(日) 午前9時～
場 所 増田小学校グラウンド、
中七日町通り～三所神社
問合せ 増田地区交流センター
☎45-5556



木戸五郎兵衛神社初午祭

日 時 2月22日(日) 午前10時～
場 所 木戸五郎兵衛神社(雄物川)
問合せ 雄物川地域課☎22-2187

雪まつり Guide 4

各地区のぼんでん行事



長太郎稲荷神社梵天祭

日 時 2月1日(日)午前11時～
場 所 長太郎稲荷神社(大雄)
問合せ 大雄地域課☎52-2111



第31回横手ぼんでん唄 コンクール

日 時 2月1日(日)午後1時～
場 所 ふれあいセンター
かまくら館ホール



第69回梵天コンクール

日 時 2月16日(月)
午前9時30分～
場 所 市役所本庁舎前



旭岡山神社梵天奉納祭

日 時 2月17日(火)
午前中予定
場 所 市役所本庁舎前～
旭岡山神社



金澤八幡宮ぼんでん

日 時 2月21日(土) 午後2時～
場 所 金澤八幡宮大鳥居前(横手)
問合せ 金沢地区交流センター
☎37-2111

横手の雪まつり情報

「横手の雪まつり」は今年から2029年まで
2月の第2金曜・土曜日開催になります！

なぜ、雪まつりの日程が変わるの？

横手の雪まつり『かまくら』は、約450年続く小正月行事です。もともとは旧暦1月14日・15日に行われていましたが、旧暦は年によって日付が大きくずれるため、昭和30年代に新暦開催へ移行しました。

その後、長く新暦で開催されてきた雪まつりですが、時代や暮らしの変化を受け、2026年、約70年ぶりに開催日程を見直すこととなりました。

450年の伝統 かまくら

2月13^金・14^土 午後6時▶9時 【かまくら会場】市役所本庁舎前、横手公園、二葉町、旧片野家住宅
【ミニかまくら会場】蛇の崎川原、横手南小学校

雪まつり Guide 2

かまくらバス運行情報

かまくら会場巡回バス(無料)

時 間 午後5時40分頃～9時頃
経 路 市役所角⇒横手南小学校⇒横手公園⇒本町⇒市役所角

横手武道館臨時駐車場バス(無料)

時 間 午前9時～午後9時頃
経 路 横手武道館⇄上宮第一幼稚園前

木戸五郎兵衛村見学バス(片道1,000円)

時 間 午前9時30分～午後5時
経 路 市役所市民広場前⇄木戸五郎兵衛村(1日3往復)
※12日(木) 午後3時30分にかまくら撮影会バスが運行します

雪まつり Guide 3

雪の芸術 【かまくらと同日の2月13日・14日開催】

日 時 2月13日(金)・14日(土) 午後6時～9時
会 場 光明寺公園ほか市内各所
問合せ (一社) 横手市観光協会☎33-7111

雪まつり Guide 1

雪まつり情報

かまくら撮影会

日 時 2月12日(木) 午後5時～6時30分
会 場 木戸五郎兵衛村(雄物川)

ほっこり横丁(かまくら協賛物産展)

日 時 2月13日(金)・14日(土)
午前11時～午後9時
会 場 光明寺公園前道路公園

よこまるin横手駅(構内物産展)

日 時 2月13日(金)・14日(土)
午後3時30分～8時
会 場 横手駅改札前スペース

かまくらin木戸五郎兵衛村2026

日 時 2月13日(金)・14日(土)
午前9時30分～午後4時30分
会 場 木戸五郎兵衛村(雄物川)
問合せ 雄物川地域課☎22-2187

スタンプを集めて特産品をGET!

秋田県南冬まつり スタンプラリー2026

スタンプ設置場所など詳しくは右下の二次元コード
【美の国あきたネット】からご確認ください。

問合せ 秋田県仙北地域振興局地域企画課
☎0187-63-5114



湯沢市

犬っこまつり

期 日 2月14日(土)・15日(日)
場 所 湯沢市総合体育館周辺特設会場
湯沢市中心商店街(サブ会場)
問合せ (一社) 湯沢市観光物産協会☎0183-73-0415

積雪などの状況により、中止または内容が変更になる場合がありますので、問い合わせ先までお問い合わせください。

雪まつり以外にもかまくら体験ができます！

旧片野家住宅

2月1日(日)
2月7日(土)・8日(日)
午後4時～7時

秋田ふるさと村

2月23日(月・祝)まで開催中
平日・午前9時30分～午後4時
土日祝、2月13日(金)は午後5時まで



団体や企業のかまくら作りをサポートする『おらほのかまくら』を支援します！企画で、スターバックスコーヒー横手店にかまくらが出現しました。

※不測の事態および降雪状況により、中止または変更となる場合がありますので、あらかじめご了承ください

みんなで作ろう、わが家のかまくら

（市民の皆さんも、雪まつりまでに
かまくら作りに挑戦してみませんか？）

かまくらは、職人だけが作るものではありません。家の前で雪寄せした雪を固めて、穴を開けるだけでも、立派なかまくら。家族やお子さん、友人、大切な人と一緒に作る時間は、きっと雪まつりの貴重な思い出になります。この冬は、作る楽しさから雪まつりを感じてみてください。



1.18
体験

初心者がかまくら作りに**挑戦！**in横手体育館横

かまくら作りが初めての地域おこし協力隊が、「かまくら作り教室」に参加し、雪積みから穴開けまでの工程を実際に体験しました。



市職員に教わりながら、雪を固めて積み上げ。



印をつけてから、丁寧に穴を開けます。



水神様の神棚を作ったら、かまくら完成！

雪を積み上げる作業は大変でしたが、完成したときの達成感は格別でした。スコップで壁を固める作業も難しかったですが、子どもたちが楽しそうに遊ぶ姿を見て、作って良かったと感じました。



参加者で記念撮影！



地域おこし協力隊
おばら ひろみち
小原 大道さん

うちの前にもかまくらを作ってみませんか♪

一戸一かまくら運動実施中！

『かまくら』は、水神様をお祀りし、家内安全・商売繁盛・五穀豊穡などを祈願する小正月行事です。ご自宅や地域、職場でも『かまくら』を作って楽しんでみませんか？

詳細や最新情報は、(一社)横手市観光協会 ☎33-71111 にお問い合わせください。右の二次元コードから、雪まつり情報をご確認いただけます。



2月13日・14日は
みんなで灯りとともそう！

夏はスイカ、冬はかまくらで
横手の四季を支える二刀流職人。
世界へ誇るかまくらを作る喜び。

かまくら職人

藤原 晴菜 さん

ふじわら はるな / 1991年5月生まれ、秋田市出身(34歳)。2017年に結婚を機に横手市へ移住し、夫の両親が営むリンゴ農家を手伝いながら暮らし始めた。こんなにおいしいリンゴなのに継ぐ人がいないと知り、就農を決意。2021年4月からよこて農業創生大学校で2年間農業を学び、2023年4月よりスイカ農家として就農。現在は雄物川町で夫と果実園を営み、夫はリンゴとモモ、晴菜さんはスイカを栽培している。

推し活

BTSの大ファン！
韓国語を勉強し、
韓国に行くのが夢

高橋優さんの大ファン！
ファン歴は10年以上で、夢は、
育てたスイカを食べてもらうこと



かまくら職人になった
時期ときっかけは？

かまくら職人として働き始めたのは令和6年2月の雪まつりからで、今シーズンで3年目になります。

本業の農業は冬の作業が少なくなるため、ハローワークで冬季の仕事を探していたところ『かまくら職人』の募集を見つけました。体力面への不安はありましたが、条件が良かったこともあり、思い切って応募したことがきっかけです。

かまくら職人として
働いて感じたこと

実際に働いてみると体力的に大変な面もありますが、世界に誇れる横手市の伝統行事に携われることに大きな喜びとやりがいを感じています。自分が作ったかまくらの前で写真を撮ってくれたり、楽しそうな姿を見ると「作ってよかった」と思えます。

作業は1月中旬頃から雪まつりがある2月中旬まで、日曜を除く週6日で行います。職人は20人弱で4〜5人の班に分かれ、約1カ月かけて雪積み、穴開け、補修を行って本番を

迎えます。開催期間中は1時間に1回ほど会場を巡回し、炭を入れ替える『火の番』も担当します。

かまくらは風で形が崩れることもあるため、祭り前は補修が欠かせません。焦らず、きれいなかまくらを作ることを心がけており、班長・新山さんのような、きれいなかまくらを作ることが目標です。

職人は年上の男性が多いですが、「無理せず丁寧に」という雰囲気でも働きやすく感じました。仲間にも声をかけたところ女性職人が3人に増え、横手に移住した当初は雪が苦手だった私も、かまくら職人になって雪が好きになりました。



市民の皆さんへ
伝えたいこと

市民の皆さんは、逆に近すぎて『横手の雪まつり』に行ったことがない方多いのではないのでしょうか。街中にかまくらが並ぶ光景は圧巻で、とても神秘的です。ぜひ会場へ足を運び、一緒に雪まつりを盛り上げていただければうれしいです。

また、職人が作るような大きくて立派なものでなくても構いません。家の前の雪を積んで固め、少し穴を開けるだけでも立派なかまくらになります。冬の楽しみとして、気軽に作ってみてください。



出羽金沢城跡

国指定史跡へ

文化審議会（島谷弘幸会長）は、令和7年12月19日に開催された同審議会文化財分科会の審議・議決を得て、新たに横手市に所在する出羽金沢城跡を史跡に指定するよう文部科学大臣に答申しました。

近日中に行われる官報告示を経て正式に指定されると、全国では1923件、県内では14件、市内では大鳥井山遺跡附陣館遺跡に次ぐ、2番目の指定となります。

出羽金沢城跡

- 一 所在地 横手市金沢字安本館
- 二 面積 1万5090平方メートル
- 三 指定理由

特別史跡名勝天然記念物及び史跡名勝天然記念物指定基準

「（一）都城跡、国郡庁跡、城跡、官公庁、戦跡その他政治に関する遺跡」

※横手市では『金沢城』がなじみ深いですが、すでに石川県に『金沢城跡』が指定となっているため、『出羽金沢城跡』が国指定名称となりました。

■中世後期から近世にかけての国指定の城跡は、県内では安藤氏の檜山城跡（能代市）と脇本城跡（男鹿市）のみです。東北地方では、伊達政宗の仙台城、最上義光の山形城などがあります。



大鳥井山遺跡近景（北西より）

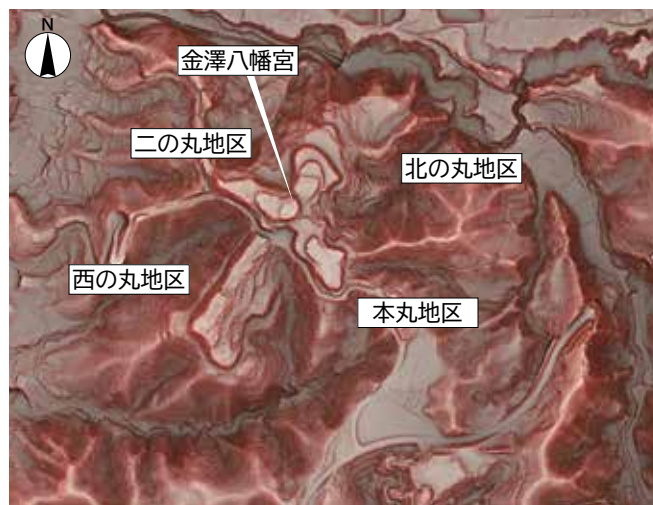

出羽金沢城跡赤色立体地図



出羽金沢城跡俯瞰写真

出羽金沢城とは

出羽金沢城跡は、横手盆地内の要衝の地に築かれた大規模な山城で、室町期は青森県を本拠とした南部氏、戦国期は戦国大名小野寺氏や六郷氏の家臣金沢氏の『境目の城』として機能しました。

南部氏と小野寺氏、六郷氏と金沢氏と小野寺氏といった大規模領主の勢力圏の境界であり、かつ羽州街道沿いに位置する交通の要衝である出羽金沢城は、戦国期の政治的、軍事的な情勢とその変化を知ることができる城郭として重要です。また、城跡の保存状況も良好であり、我が国における中世後半から近世初頭にかけての築城技術を知る上でも重要です。

（文化庁資料より）



出羽金沢城跡西の丸地区の土塁跡と堀跡（西より）



本丸地区から出土した刀鞘と扇・草履の芯



本丸地区から出土した中国製の香炉・天目茶碗・茶入



出羽金沢城跡遠景（西より）

お城の見どころ

文化庁から、城跡が良好に残っていることが評価されています。特に金澤八幡宮のある二の丸地区や相撲場がある北の丸地区では、石垣のように壁がそそり立っている『切岸』が見どころです。また、城跡の要所には、人の往来を遮断する『堀切』や『竪堀』、『横堀』などが構築されており、お城の防御機能が強化されています。

今年度から、市では出羽金沢城跡のお城の構造を学ぶ『城あるき』を開催していますが、次年度以降も継続するほか、報告会の開催などを通じて、出羽金沢城跡の魅力を伝えていきます。

後三年合戦金沢資料館でギャラリートークを開催します

出羽金沢城跡が国指定史跡へ答申されたことから、その内容について、当館学芸員が展示パネルと出土遺物を通して、分かりやすく解説します。

日時 令和8年2月7日（土）午前11時～
場所 後三年合戦金沢資料館展示室
入館料 100円
申込み 不要（直接資料館へお越しください）
問合せ 後三年合戦金沢資料館
☎ 37-3510

引っ越しワンストップサービス をご利用ください



マイナンバーカードをお持ちの方は、スマートフォンやパソコンを使用し、マイナポータルを通じてオンラインで『転出届の提出』や転入手続きのための『来庁予約』ができます。

利用条件など詳しくは、二次元コードをご覧ください。



問市民課 ☎35-2176 HP1008894



市からのお知らせ

■小・中学校の就学に必要な費用の一部を援助しています

市では、経済的な理由で就学が困難と認められる子どもの保護者に、就学援助を行っています。希望する方は、学校から配布される就学援助申請書に記入して申し込みください。なお、現在就学援助を受けている方で、継続を希望する場合も申請が必要です。

申込期限①現在、小学1年生く中学2年生の児童・生徒を持つ家庭／3月16日(月)

②4月に小学1年生になる児童のみの家庭／4月13日(月)

注意事項申請は期限を過ぎても随時受け付けますが、期限後の申請では、認定となっても対象外となる援助項目があります。

問学校教育課 ☎32-2414
HP1005152

■市営住宅の入居者を募集します

入居条件公営住宅法などに定める入居資格を有する方

申込方法入居希望者と面談を行います。申込書に必要書類を添付してお申し込みください。※郵送不可、申し込み多数の場合は抽選

申込期間2月2日(月)～10日(火)

※土日を除く

抽選・入居説明会2月20日(金)

入居時期3月9日(月)以降

募集戸数市営住宅32戸、特定公共賃貸住宅(中堅所得者向け)4戸、定住促進住宅2戸、単身申込可能住宅(別途条件あり)8戸



※詳しくは二次元コードからご確認ください

問横手市営住宅サービスセンター ☎23-5073

■横手市各種計画(素案)への意見を募集しています

《共通事項》

閲覧場所各担当課、本庁舎1階カウンターまたは各地域課、市ホームページ

提出方法閲覧場所に備え付けの用紙、市ホームページに掲載の用紙

■市議会3月定例会開催予定

傍聴希望の方は、本庁舎7階の傍聴席に直接お越しください。

会期2月18日(火)～3月16日(月)

内18日(火)開会、施政方針説明ほか27日(金)、3月2日(月)・3日(火)会派代表質問、一般質問

3月12日(木)予算決算委員会

3月16日(月)委員長報告、採決、閉会 **時間**午前10時～

問議会事務局 ☎32-2535
HP1003539

■赤坂総合公園スノーパークで冬の遊びを楽しもう！

3月8日(日)まで赤坂総合公園内に開設しています。

開園時間午前10時～午後4時

対象どなたでも **料**無料

内ソリ遊び、クロスカントリースキーコース、バナナボート(土日のみ運行)

問スポーツ振興課 ☎35-2173
HP1011666

■物価高対応子育て応援手当のお知らせ

0歳から高校生年代の(平成19年4月2日から令和8年3月31日

を各担当課まで提出※オンラインでの提出も可

◎横手市地域防災計画(修正素案)

提出期限2月13日(金)

問危機対策課 ☎35-2195
HP1008689

◎第5次横手市男女共同参画行動計画(素案)

提出期限2月15日(日)

問地域づくり支援課 ☎23-6683
HP1003262

◎第4期横手市教育ビジョン(素案)

提出期限2月20日(金)

問教育総務課 ☎32-2402
HP1012999

◎横手市こども計画(素案)

◎横手市教育・保育施設整備計画(素案)

提出期限2月24日(火)

問子育て支援課 ☎35-2133
HP1011691、1013029

◎第4次横手市定員適正化計画(素案)

までに生まれた)お子さんの父母などに対し、対象一人あたり2万円の手当を支給します。詳しくは市ホームページをご覧ください。

問子育て支援課 ☎35-2133
HP1012989

■消防本部予防課からのお知らせ

◎冬季における避難経路確保のお願い

冬季は暖房器具を使用し、火を取り扱う機会が多くなるため、火災予防に一層の注意が必要です。また積雪や落雪で避難口がふさがれる場合があるため、対策として玄関や勝手口の除排雪を行い、二

募集期間2月3日(火)～3月2日(月)

問人事課 ☎35-2163
HP1013030

■横手市公共下水道事業計画の案を縦覧します

縦覧期間2月5日(木)～19日(木)、午前8時30分～午後5時

縦覧場所平日/下水道課

土・日・祝日/本庁舎1階日直カウンター

縦覧内容横手市公共下水道事業計画の変更案

問下水道課 ☎35-2253

HP1004768

■市の施設に飲料自動販売機を設置する事業者を募集します

詳しくは市ホームページをご覧ください。

貸付物件雄物川庁舎、十文字庁舎、²Yふらぎ、平鹿庁舎、消防署平鹿分署、消防署西分署、十文字西スポーツセンター、大雄庁舎

※すべて1区画

貸付期間4月1日～令和11年3月31日

料市が設定する予定価格以上で、最高の入札価格をもって1年間の

つ以上の避難口を確保しましょう。窓の周辺を除雪しておくことも有効です。

HP1004637

◎林野火災注意報・警報の運用を開始しました

令和7年2月に岩手県大船渡市で発生した大規模林野火災を受け、市が独自で注意報および警報を発令できるようになりました。発令中は、林野や林野への延焼危険がある場所での『火の使用制限』が課せられます。

問消防本部予防課 ☎32-1218
HP1013001

新しい選挙管理委員が 選任されました

令和7年12月19日、議会での選挙を経て4人が選挙管理委員に選任されました。任期は令和7年12月22日から4年間です。

【選挙管理委員】

塩田 聡(52歳・横手・再)
佐藤 康(71歳・平鹿・再)
小林 マサ子(73歳・大雄・新)
高橋 潔(67歳・増田・新)

また、12月22日に開催された選挙管理委員会で塩田聡氏が選挙管理委員長に就任しました。

◎塩田委員長の略歴

令和3年12月より選挙管理委員長職務代理を務める
令和7年12月、選挙管理委員長に就任



問選挙管理委員会 ☎35-2161

くさなぎ
草凧みずほ画業20周年記念
あかつき
暁のヨナ大原画展

本展は、草凧みずほ先生の画業20周年を記念して開催される原画展です。会場では数々の直筆原稿やカラー原画を中心に、作品の世界観を楽しんでいた
だくために本展用に制作されたさまざまな造形物なども用意しています。
皆さまのお越しをお待ちしています。

会期 2月14日(土)～4月5日(日) ※休館日は2月17日(火)、3月17日(火)

時間 午前10時～午後6時※最終入場午後5時30分

場 横手市増田まんが美術館 1階 コンベンションホール

料 大人1,500円、高校生1,000円、中学生700円、小学生500円、
グッズ付き入場券4,500円(税込み、未就学児無料)

問 横手市増田まんが美術館 ☎45-5569



©草凧みずほ／白泉社



☎38-8122

問 横手市スポーツ協会事務局

申 込期限 2月20日(金)

し、横手体育館へ申し込み

場 横手市スポーツ協会のホーム

ページから申込書をダウンロード

日 3月1日(日)

アルペン競技開催のお知らせ

第14回横手市民スキー大会

料 一人500円

申 込期限 2月18日(水)

問 スポーツ振興課 ☎35-2173

HP 1011851

場 横手体育館

対象市内在住・在勤・在学の方

内 4人制(1チーム6人以内で、

女性2人以上が常にコート内にい

ること)

料 一人500円

申 込期限 2月18日(水)

問 スポーツ振興課 ☎35-2173

HP 1011851

場 横手体育館

対象市内在住・在勤・在学の方

内 4人制(1チーム6人以内で、

女性2人以上が常にコート内にい

ること)

料 一人500円

申 込期限 2月18日(水)

問 スポーツ振興課 ☎35-2173

HP 1011851

場 横手体育館

対象市内在住・在勤・在学の方

内 4人制(1チーム6人以内で、

女性2人以上が常にコート内にい

ること)

料 一人500円

申 込期限 2月18日(水)

問 スポーツ振興課 ☎35-2173

HP 1011851

場 横手体育館

対象市内在住・在勤・在学の方

内 4人制(1チーム6人以内で、

女性2人以上が常にコート内にい

ること)

料 一人500円

申 込期限 2月18日(水)

問 スポーツ振興課 ☎35-2173

HP 1011851

場 横手体育館

対象市内在住・在勤・在学の方

内 4人制(1チーム6人以内で、

女性2人以上が常にコート内にい

ること)

料 一人500円

申 込期限 2月18日(水)

問 スポーツ振興課 ☎35-2173

HP 1011851

場 横手体育館

対象市内在住・在勤・在学の方

催し

■金沢の雪まつり2026

日 2月7日(土)午後2時～6時

場 金沢地区(金沢孔城館)

内 かまくら・ミニかまくら、雪中

宝探し、イルミネーション、コン

サート、金澤八幡太鼓ほか

問 金沢地区 ☎37-2111

■『釣りキチ三平の里』自然体験
塾(スノーシューハイキング)

日 2月14日(土)午前9時30分～正午

場 釣りキチ三平の里 体験学習館

定 親子10組20人(小学3年生以上

は子どもだけの参加可)

内 スノーシューを履いて冬芽観察

やアニマルトラッキング※スノー

シューは無料で貸し出します

講師 酒井浩氏(増田ネイチャーク

ラブ)ほか

料 一人500円(保険料含む)

申 込期限 2月7日(土)

問 釣りキチ三平の里 体験学習館

☎45-9020



■よこてのうんめえ大冒険!

ホテルdeランチバイキング!

『地産地消バイキング』を開催

します。横手産農産物を食べて横

手の「うんめえ」を見つけてみま

せんか。

日 2月28日(土)・3月1日(日)

①午前11時30分～午後0時30分

②午後1時～2時※申し込み時に

希望の時間を伝えてください

場 ホテルクオードインYokote

ぐうぐう亭 定 各先着20人

料 大人(中学生以上)二千円、小学

生千円(税込み、未就学児は無料)

申 電話または二次元

コードから申し込みく

ださい

※店舗での受付はしていません

申 込期間 2月2日(月)～27日(金)

問 食農推進課 ☎35-2267

HP 1013006



■雄物川郷土資料館特別展

『#横手を20年掘ってみた。』

市制施行20周年を記念し、市町

村合併後の大きな発見があった発

掘調査の成果を展示します。

会 期 2月13日(金)～5月10日(日)、午

前9時～午後5時

◎ギャラリートーク

展示の見どころを解説します。

日 2月21日(土)午前11時～

場 雄物川郷土資料館

料 大人100円(80円)、大学・高

校生50円(40円)、中学生以下無料

※(は15人以上の団体料金

問 雄物川郷土資料館 ☎22-2793

HP 1005892

■子育て世代向けイベント

妊婦さん集まれ! プレマデー

◎『マタニティヨガ』

日 2月9日(日)午前10時10分～11時

30分(受付午前9時50分～)

場 Yふらぎ2階児童センター

対象 体調の安定している妊婦さ

ん、子育て中の方

定 先着10人 料 500円

申 込期限 2月6日(金)

託児 無料※2日(月)まで要申し込み

持 飲み物、ヨガマット(ある方のみ)

◎mamatoく!

保健師さんが来てくれますよ!

日 2月17日(火)午前10時45分～11時

30分※10時30分から身体測定もで

きます

場 Yふらぎ2階児童センター

講座

■旭ふれあい館ハンドメイド講座

『マクラメアクセサリー作り』

手ぶらで参加できる初心者向け

のマクラメ編み講座です。

日 2月17日(火)午前9時30分～正午

場 旭地区 ☎ 定 先着5人

申 2月3日(火)～9日(月)※電話で申

し込みください 料 二千円

問 旭地区 ☎36-1100

■十文字和紙づくり体験講座

十文字和紙愛好会と一緒に伝統

の紙漉きを体験してみませんか。

日 2月22日(日)午前9時30分～11時



■ふくしのしと総合ラフェアin秋田

求職中の方や学生など、福祉や

介護、保育の仕事に興味のある方

は、ぜひお越しください。要項や

申し込み方法など、詳

しくは二次元コードを

ご覧ください。

日 3月7日(土)午後1時～3時

場 ホテルメトロポリタン秋田

※秋田市

申 込期限 3月4日(水)

問 秋田県福祉人材センター

☎018-864-2880

消防協力者へ感謝状を贈呈しました

12月25日、横手市消防本部では、人命救助
に大きく寄与した二人の方へ感謝状を贈呈し
ました。令和7年9月16日に発生した救急事
案において、早期に119番通報するとともに、
心肺停止に陥った男性に心肺蘇生法を行い、
さらにAEDを活用するなど迅速かつ適切な
救命処置を行いました。お二人の勇気ある行
動により、尊い命が救われました。



▲左から高田消防長、佐々木徳政さん、
兵藤伸二さん、原田救急課長

問 消防本部総務課 ☎32-1111

第9回横手市『みんなde読もう！』新聞コンクール表彰式

市では、言語活動をいっそう充実させようと、新聞活用を積極的に進めています。そして、新聞を日常的に親しむ機会を作り、新聞活用を推進しようと新聞コンクールを行っています。

今回は、小学校2,789点、中学校1,642点の応募作品の中から、4人の皆さんが最優秀賞を受賞しました。おめでとうございます。



- 【受賞者】
- ◆小学校低学年の部 遠藤悠真さん（増田小1年）
 - ◆小学校中学年の部 三浦あかりさん（横手南小4年）
 - ◆小学校高学年の部 神谷 映さん（浅舞小6年）
 - ◆中学校の部 堀田芽鈴さん（横手南中3年）

問教育指導課 ☎35-2132 HP1005170

■『赤ちゃんのお風呂の入れ方体験講座』参加者募集

日3月17日 午前10時～11時

場²Y.ぶらぎ2階児童センター

対象横手市に住所のある妊婦さんとその家族 料無料

申込期限 3月10日 問健康推進課 ☎33-9600 HP1010858

■働きながら学ぶ園芸講座 受講生を募集します！

園芸作物の生産・販売による収入確保を目指すため、現在の仕事も続けながら、基礎技術と実践力

を学べる講座です。申込方法など詳しくは市ホームページをご確認ください。

受講期間 4月から9月までの 午前9時～11時30分※月1回程度

場市園芸振興拠点センター

料無料※保険料や作業着などの費用は自己負担 定10人

申込期間 2月2日～27日 問食農推進課 ☎35-2267 HP1005444



募集

■県営住宅の入居者募集

詳しくは県ホームページまたは窓口でご確認ください。

募集戸数 1戸（朝日が丘）

申込期間 2月2日～10日

※土日祝除く。申込多数は抽選、申込がない場合は翌月も募集

入居時期 3月1日

問県仙北地域振興局建築課 ☎0187-63-3113

■ポリテクセンター秋田 公共職業訓練 令和8年度4月期生募集

訓練科（定員）

- ①電気設備技術科（13人）
- ②ビル管理技術科（15人）
- ③溶接クラフト科（8人程度）
- ④建築CAD施工科（8人程度）

訓練期間 ①②4月2日～9月30日 ③④4月2日～10月30日

訓練時間 午前9時30分～午後3時40分

場ポリテクセンター秋田※潟上市

募集期限 2月24日

対象ハローワークに求職申し込みをし、新たな技術などを身に付けて再就職を希望する方

■『脳の活性化セミナー』を開催します！

公文式で有名なKUMONより講師をお招きし、脳トレクイズなどを通して、脳の活性化と認知症予防に取り組んでみませんか。

日3月14日 午後1時30分～3時30分

場十文字地区

対象どなたでも

申電話または二次元コードから申し込みください 定先着50人

申込期間 2月2日～20日

問まるごと福祉課 ☎33-9620

■市民公開講座 『高血圧と予防のおはなし』

日3月15日 午前10時～正午

場よこてシャイニーパレス4階

講師 日下医院（広島県呉市）院長 日下美穂氏、秋田大学医学部附属病院 佐藤和奏氏

定先着100人※要事前申し込み

申電話または二次元コードから申し込みください 料無料

申込期限 3月12日

問秋田大学横手分校 ☎38-8304 HP1012997

■秋田県スポーツ交流大会 スマイルボウリング参加チームを募集します！

日3月15日 午前8時15分～午後3時

場大森体育館

定56チーム※1チーム5人

料1チーム2500円

※昼食代は別途一人600円（希望者のみ）

申込期限 3月3日

問大森スポーツクラブさくら（大森体育館内） ☎26-4167 HP1011749

相談

■相続セミナー・無料相談会

日2月7日 午後1時30分～午後4時30分

場²Y.ぶらぎ3階 研修室3

内司法書士による相続手続きや遺言書作成に関するセミナーほか

問秋田県司法書士会横手支部 ☎38-8859

春の大卒等合同企業説明会を開催します！

企業担当者による企業概要の説明や個別相談・アドバイスなど、市内の企業情報や働く魅力を直接知ることができる貴重な機会です。横手市で就職を考えている方は、ぜひご参加ください。あなたらしい未来を横手で描いてみませんか。詳しくは市ホームページをご覧ください。

日3月3日 午後1時30分～4時 場よこてシャイニーパレス4階

申不要※ただし、参加者はあらかじめ『企業訪問カード』をご持参ください。様式は、市ホームページからダウンロードできます 料無料

対象令和8年度（令和9年3月）に大学、大学院、短大、高専、専修学校などを卒業予定の学生（興味のある学生や既卒者、保護者なども参加可）

問商工労働課 ☎32-2115 HP1004750



定①10人、②15人

選考日 3月19日

合格発表 3月26日 ※合格者が定員になり次第締め切り

問大曲技術専門校民間訓練支援室 ☎0187-62-6321

■地域歴史講話「羽州街道を巡る・古文書に親しむ」

『佐竹氏と羽州街道』、『羽州街道秘話』、『田村郷日記と参勤交代』などを学びます。第二部では、『田村郷日記と富山の葉売』を読み解きます。

日2月27日 午後1時30分～3時30分 料無料

場大雄地区

講師 小林一敏氏（大雄文化財保護協会会長）

定約50人※申し込み不要

問大雄地区 ☎23-7535 HP1012974

■横手やきそば職人養成講座を受講してみませんか？

『横手やきそば暖簾会』が横手やきそばの歴史や調理方法を指導します。詳しくは当会ホームページをご確認ください。

日3月4日 6日 午前9時～午後4時

場横手顧客利便施設こうじ庵

対象市内在住の18歳以上の方で、横手やきそばでまちおこし活動に参加できる方 料3千円

申各地域課に設置の申込用紙に記入し、事務局に提出または電話

申込期間 2月2日～24日

問横手やきそば暖簾会事務局 ☎32-2118

■伝統的建造物修理技術者講習会 新規講習を開催します

建設工事に従事する技術者または技能者を対象に、増田伝統的建造物群保存地区における建造物の修理・修景を行う際に必要な知識や技術、視点などを学ぶ講習会を開催します。詳しくは市ホームページをご確認ください。

日3月12日 14日 午前9時30分～午後4時※うち半日

場増田地区多目的研修センター

料無料

申込期限 2月27日

問増田地域課 ☎45-5512 HP1003263

■『脳の活性化セミナー』を開催します！

公文式で有名なKUMONより講師をお招きし、脳トレクイズなどを通して、脳の活性化と認知症予防に取り組んでみませんか。

日3月14日 午後1時30分～3時30分

場十文字地区

対象どなたでも

申電話または二次元コードから申し込みください 定先着50人

申込期間 2月2日～20日

問まるごと福祉課 ☎33-9620

■市民公開講座 『高血圧と予防のおはなし』

日3月15日 午前10時～正午

場よこてシャイニーパレス4階

講師 日下医院（広島県呉市）院長 日下美穂氏、秋田大学医学部附属病院 佐藤和奏氏

定先着100人※要事前申し込み

申電話または二次元コードから申し込みください 料無料

申込期限 3月12日

問秋田大学横手分校 ☎38-8304 HP1012997

■『脳の活性化セミナー』を開催します！

公文式で有名なKUMONより講師をお招きし、脳トレクイズなどを通して、脳の活性化と認知症予防に取り組んでみませんか。

日3月14日 午後1時30分～3時30分

場十文字地区

対象どなたでも

申電話または二次元コードから申し込みください 定先着50人

申込期間 2月2日～20日

問まるごと福祉課 ☎33-9620

■市民公開講座 『高血圧と予防のおはなし』

日3月15日 午前10時～正午

場よこてシャイニーパレス4階

講師 日下医院（広島県呉市）院長 日下美穂氏、秋田大学医学部附属病院 佐藤和奏氏

定先着100人※要事前申し込み

申電話または二次元コードから申し込みください 料無料

申込期限 3月12日

問秋田大学横手分校 ☎38-8304 HP1012997

1月8日 第2回 横手市内中学校合同『総合的な学習の時間』発表会

中学生の知恵とアイデアで、未来の横手市をつくろう！

市内中学校では、『総合的な学習の時間』でふるさとや地域に関わる学習などを進めています。今回、A o n aを会場に、その学びの成果を各校や市民の皆さんへ発信・提案する発表会を開催しました。

『地域の素材を生かした商品開発』や『未来へつなぐ伝統行事』、『横手市の職業』など、生徒たちが考える当市の課題を解決するための提案と質疑応答が活発に行われた発表会。参加した生徒からは「自分では思いつかないような提案があった。これから地域のために何かできることを見つけたい」と感想が述べられました。横手北中学校の若松校長は、総評として「皆さんの発信力・行動力に感心した。この発表会で大いに刺激を受けて、自ら地域に出て活躍する場を作ってほしい」と語りました。



各分野で活躍された皆さんをご紹介します

障害者自立更生等
厚生労働大臣表彰



福田清廣氏

第64回
全国林業経営推奨行事

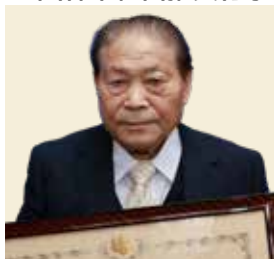

農林水産大臣賞
有限会社共林班

第75回全国小・中学校作文
コンクール秋田県審査



中学校の部 最優秀賞
照井心晴さん(横手南中)

第23回全国ホープス選抜
卓球大会秋田県予選会



小学校5・6年生の部 シングルス 優勝
石橋 慧さん(雄物川小)

令和7年度秋田県 児童・生徒木工工作コンクール

【小学校低学年の部】
優秀賞 佐藤沙美さん(旭小)
優良賞 齊藤拓人さん(吉田小)
【小学校高学年の部】
優秀賞 菅原千晴さん(浅舞小)
優良賞 佐々木颯菜さん(増田小)



小学校低学年の部 最優秀賞
高橋優絃さん(大森小)



小学校高学年の部 最優秀賞
吉田理沙さん(浅舞小)



中学校の部 最優秀賞
高橋 翔さん(横手北中)

第53回バトントワリング全国大会



学校部門 小学校の部 銀賞
十文字小バトン部

第18回秋田県地区選抜野球大会 第3位 横手スーパースターズ

第54回秋田県ミニバスケットボール大会

女子 第2位 増田女子ミニバスケットスポーツ少年団

中学生『税についての作文』コンテスト 仙台国税局長賞 小西来夏さん(横手南中)

第37回読書感想画秋田県コンクール

【小学校低学年の部 指定部門】優秀賞 平塚瑛斗さん(醍醐小)
【小学校低学年の部 自由部門】優秀賞 平塚玲奈さん、藤原秀弥さん(醍醐小)
【中学校の部 自由部門】優秀賞 柴田桜子さん(平鹿中)

第78回全日本バレーボール高校選手権大会 男子 第3位 雄物川高

1月5日 横手市消防出初式

地域の安全・安心を誓う

市内の消防関係者が一堂に会した同式が横手体育館で開催され、年の始めに防火・防災への決意を新たにしました。同式では、長年地域の安全に尽力されている方の表彰と感謝状の贈呈も行われました。



12月・1月 東京都・大阪府・千葉県・兵庫県・岩手県で開催！『出前かまくら』

横手の雪まつり『かまくら』を全国各地へPR

今年度は、全国6会場で開催されました。このうち、12月29日・30日の『KAMAKURA×TOKYO TOWER』と、1月17日・18日に開催した『大阪国際空港雪まつり』の様子を写真で紹介しします。



▲かまくら撮影会には、二日間、途切れることなく列が続きました



3階TOWER GALLERYでは、横手市が撮影場所となった壇蜜さんのカレンダーなどを展示。横手の魅力を発信しました



『大阪国際空港
雪まつり』
1月17日・18日



▲来場者はかまくら撮影会をはじめ、雪の滑り台や雪の遊び場、物産コーナー、なまはげ太鼓、ステージイベント、ご当地キャラクターとのふれあいなど、秋田・横手の雪国文化をまるごと楽しみました

フォト
ニュース

まちの話題を写真でお伝えします。



子ども向け
おススメ本／



いちばんやさしい
はじめてのあやとり
野口とも 著／野口廣 監修／永岡書店
分かりやすいイラストと詳しい
解説付きで、初めての方でも楽し
めるあやとりの本です。寒い日は、
家族みんなで昔懐かしいあやとり
で遊びませんか。

大人向け
おススメ本／



いざ関ヶ原
スマホを持った石田三成
ZIBU 著／KADOKAWA
Xで22万人のフォロワー数を持
つZIBU氏が、自らを石田三成
として日々呟いたものを書籍化。
著者の三成への愛と知識量が存分
に詰まった一冊です。

今月のおはなし会 10:30開始、30～60分程度

7日 田平鹿 8日 田横手 14日 田十文字
15日 田雄物川・大森 21日 田増田

◆最寄りの図書館以外の蔵書も取り寄せて借りることができます 田近くの図書館または図書館課 ☎32-2662◆

『石坂洋次郎文学記念館』の 出張ミニ企画展を開催しています

作家・石坂洋次郎は、現在の横手高校と横手城南
高校で13年間にわたって教員生活を送り、出世作と
呼ばれる『若い人』は、横手城南高校がモデルとなり
ました。作品の中で女性の自由な発言や行動が描か
れている作風や、洋次郎自身の持つ明るく温和人
柄が、その後の人気を集めた理由と
されています。

横手にゆかりのある石坂洋次郎を
身近に感じていただくため、『昭和
10年代の石坂洋次郎』と題した巡回
展示を市立図書館6館で開催してい
ます。当時の写真や、その年代の出
来事や流行なども合わせて紹介した
企画展となっていますので、お近く
の会場にぜひお越しください！



【巡回展示スケジュール】

- 2月3日 田～8日 田／雄物川図書館
- 2月9日 田～15日 田／大森図書館
- 2月16日 田～22日 田／横手図書館

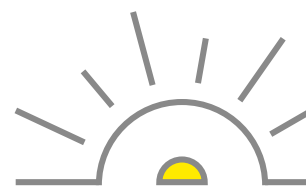

地域おこし協力隊通信

横手市地域おこし協力隊 小原 太道
(一般社団法人横手市観光推進機構所属)



横手市観光推進機構
SNSはこちら▶



横手の体験を市外・県外に広く発信！

あと2カ月で、横手市に移住してから丸1年になり
ます。この10カ月間で方言にも慣れ、「ぶじょほ」や
「じえんこ」などの単語は理解できるようになってき
ました。また、家の前の除雪作業もだんだん上達し、
横手で生活できる自信もついてきました。

協力隊である私の使命は、『横手の観光コンテンツ
を造成し、販路拡大すること』です。造成したコンテ
ンツの一つである『横手駅でできる3つの体験』は、
県内外の報道機関にも取り上げられ、県外から体験に
来た方もいました。『中山人形絵付け体験』は、埼玉
県大宮駅や大曲駅でワークショップを開催し、県内外
に体験コンテンツを発信することができました。また、

市内のA L T向けに、外国人対象の絵付け体験も実施
しました。さらに、(株)ウッディさんないと連携し、『秋
田杉を活用したイス製作体験』も企画しました。12月
からネット予約を開始したところ、市内外から予約が
あり、うれしかったです。今後も観光客に楽しんでも
らえる体験コンテンツを増やしたいです。



▲埼玉県大宮駅で中山人形干支の絵
付け体験を実施しました



▲(株)ウッディさんないでの秋田杉を
活用したイス製作の体験

横手市における歯科保健の 取り組みについて

現在、横手市では乳幼児から後期
高齢者の方まで、生涯を通して切れ
目のない歯科健診(検診)や歯科保健
活動を実施しています。横手市の歯
科保健についての深い理解と協力を
より、横手市歯科医師会がその実施
を担っています。

まずは、妊婦歯科健診です。昨年
度の受診率は70%を超えており、県
内でも有数の高い受診率になってい
ます。

乳幼児歯科健診では、1歳半、2
歳、3歳児の歯科健診を行っており、
市内の幼稚園・保育園(所)の歯科健
診をはじめ、市立小中学校の学校歯
科健診、併せて、市内の幼稚園・保
育園(所)の5歳児と全小中学校にお
いて齲蝕(虫歯)予防のためのフッ化

歯医者さんからのお知らせ

通信

横手市歯科医師会
http://hirake-da.net



歯科医師会



佐藤歯科医院
佐藤 直 医師

物洗口事業も行っています。

その結果、12歳児の一人当たり
永久歯齲蝕経験歯数(DMF値)は、
令和6年度では0.29本まで減少
させることができ、この数値は全
国的に見ても非常に良い数値です。

また、20、30、40、50、60、70
歳の節目に当たる方への成人歯周
病検診や、76歳、79歳になる方へ
の後期高齢者歯科健診も行ってお
り、これらの受診率も全国平均の約
4倍高く、全国に誇れる結果になっ
ています。

これらのマイナス1歳(妊婦歯科
健診)から生涯を通してお口の健康
を保つ事業や、各種歯科保健講話
などを実施することによ
って、市民の生涯
にわたる健康の一助
となるものと信じて
います。



心臓リハビリテーションを 知っていますか？

超高齢化社会となり、心疾患を
患っている方は全国で340万人に
上ります。その中でも、近年患者数
が増加している心不全、虚血性心疾
患は、2035年まで増加の一途を
たどると予測されています。

これらの治療の一つに心臓リハビ
リテーション(以下『心リハ』)があ
ります。心リハは、循環器医師や看
護師、理学療法士、栄養士などの多
職種が連携して行い、体を動かすリ
ハビリはもちろん、食生活や日常生
活に関する不安を一緒に解決してい
くプログラムです。

また、心リハではどの程度の運動
が可能なかを理解し、無理なく取
り組むことで、心臓への負担を軽減
し、自宅で元気に暮らすための不安

や心配事を解消していきます。

入院中に行うことの多い心リハ
ですが、入院中だけで終わる治療で
はありません。退院後も継続して行
うことで、再発や再入院を予防し、
生活の質の向上が期待できます。

適切な運動、良い生活習慣を続
けることにより、息切れや疲れや
すきが改善し、『できること』が少
しずつ増えていきます。

また、心疾患を抱えることで生じ
やすい不安や抑うつといった心の
問題にも寄り添い、医療スタッフ
と相談しながら進めることで、安
心感を持って治療、日常生活に向
き合うことができます。

心臓の病気があっても、
自分らしい生活を続ける
ために、心臓リハビリテー
ションを知り、取り組ん
でみませんか？



お医者さんが今伝えたいまめ知識
横手市医師会
http://yokote-isnichi.sakura.ne.jp/

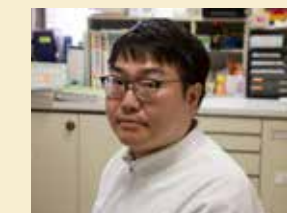

細谷内科医院
細谷 知樹 医師

大局観で今を…

歴史好き市長のつぶやき<第119回> 横手市長 高橋 大

市生涯学習館Aoi-naが、県内の木造・木質化のモデルとなる建築物として、『ウッドファーストあきた木造・木質化建築賞』の特別賞をいただきました。昨年8月には、館内の照明が評価され、(一社)照明学会東北支部より照明優秀技術賞を、12月には、シンボルロゴや館内表示が(公社)日本サインデザイン協会の『東北地区デザイン賞』を受賞しています。来館者数が先月で60万人に達しましたが、市民が集う学びの場として、木のぬくもりや温かな照明、親しみあるデザインも大きく寄与しているものと思います。

さて、Aoi-naは学生の皆さんをはじめ、多くの若い方に利用いただいています。彼らのほとんどは方言を使わず、共通語(標準語)で話している姿を見かけます。

今から100年ほど前の横手市に、きれいな共通語を話す人たちがいると評判になった旧西成瀬村(増田地域)がある。

ります。旧西成瀬小学校の『ことば先生』こと、遠藤熊吉は、方言を悪い言葉と決めつけず、必要な場面では共通語が使えるよう、分かりやすく教えたそうです。この教えが引き継がれ、共通語を話す卒業生を一世紀にもわたって送り出した旧西成瀬村は、『標準語村』と呼ばれ全国に紹介されました。

子どもたちには共通語を使いながらも、横手市の気候や風土、暮らしから生まれた昔ながらの方言も大切にしたいと願っています。

■遠藤熊吉
明治7年旧西成瀬村(増田地域)生まれ。東京で学んだ後、ことばの指導に取り組む。



▲大会で東北連盟は8勝2敗。二人とも投打で活躍しましたが「課題も見えた」と語りました

▲草薨連之介さん(左)と大日向英人さん(右)。中心選手としてチームを引っ張っています

全領域で横手を 横手の話題をなんでも

東北代表で台湾との国際野球大会に出場！
横手リトルシニア

12月25日から1月2日まで台湾の嘉義市などで開催された『第21回日台会長盃国際野球大会』。日本と台湾から各10チームが出場する本大会に、東北連盟チームの選拔選手として、横手リトルシニアから二人が出場しました。

大会に出場したのは、横手明峰中の大日向英人さん(おひなた えいひと)と、生保内中の草薨連之介さん(くさむぎ れんのすけ)。二人は初の国際試合に出場した感想を「東北の上手い選手たちと同じベンチに入って、いろいろな学びがあった。この経験をチームに持ち帰って、底力をアップさせたい」と力強く語ってくれました。

発足から6年となり、甲子園球児を輩出するなど、東北でも屈指の強豪に成長している横手リトルシニア。『横手』の名を背負って県内・全国で活躍する球児の勇姿に、今後ぜひご注目ください。



地元のキラリ企業

地元での就職を考える若者向けに、市内の企業を紹介します

株式会社 佐富光学



- 所在地 横手市十文字町仁井田字八畝5-1
- 設立 平成26年11月
- 従業員 22人(令和7年12月現在)
- 電話 0182-42-3711

株式会社佐富光学は、カメラや医療機器などに使用される光学レンズの製造をしている企業です。光学レンズは、製品になるまでに多くの工程を踏む必要があり、佐富光学ではその中で、粗摺りや精研、研磨といった重要な作業を行っています。

代表取締役の佐藤さんは「弊社は設立して12年目の若い企業ですが、機器導入を毎年積極的にを行い、同業他社と比べても遜色ない設備と技術を持っています。会社の規模は小さいですが、その分、小回りが利き、直径10〜150μmまでのレンズ加工が短期間で対応できることを強みとしています。会社の目標はあえて掲げず、一日一日の業務を大事に、技術の向上を一番に考え、仕事をしてもらうように指導しています」と話してくれました。また、会社のインフラ整備や使用する備品などは、できるだけ地元からの調達にこだわっているという、地域に根差した企業です。



▲「レンズは繊細な生き物」という佐藤代表の理念の基、製品は暗室で徹底的に検査されます

●代表取締役のひとこと

横手市には、誘致企業などが多く参入してきていますので、人の流れがそちらに向いてしまいがちですが、弊社のような小さな会社でも、やりがいを持って仕事ができるものと思っています。弊社でも、これからの会社の展望について、どう動けば最善なのか考えていますので、光学に興味がある方は、ぜひ一緒に働いてみませんか。工場見学なども随時行っています。

代表取締役 佐藤 昭彦さん



▲「寒い時期はレンズに傷がつきやすく、注意が必要です」と仕上がりを確認する山田さん

●センパイのひとこと

元々ものづくりや『産業』に興味、関心がありました。入社して1、2年はレンズの形状や材質によって異なる加工手順などを覚えることがとても大変でしたが、社長や先輩方の指導を受けながら、徐々にレンズ加工にやりがいを感じていきました。10年目の今、主任や係長を任せてもらえる立場になり、新人社員の指導を通して、自分自身もまだまだ勉強の日々です。

入社10年目 山田 恵城さん



Yokote's Kitchen

ヨコテズキッチン 横手の“おいしい”をご紹介します

郷土料理編



たらこほろほろ

冬が旬の生たらこを主役に、ニンジンやゴボウなどよく炒ることで、ほろほろとした食感になることが名前の由来とされています。具材に味が染みて、冷めてもおいしく、ご飯が進む一品です。

●材料 (10人分)

生たらこ………170g
糸こんにゃく…1袋
ニンジン……… $\frac{3}{4}$ 本
ゴボウ……… $\frac{2}{3}$ 本

【A】

砂糖………大さじ2
料理酒………大さじ4
みりん………大さじ3
白しょうゆ……大さじ2
白だし………大さじ2

●作り方

- ①生たらこを包丁の背などでこそげて、皮から卵を取り出す。
- ②フライパンにクッキングシートを敷いて、①を15～20分ほど蒸す。
- ③糸こんにゃくは適当な長さに切り、熱湯をかけ、あくをとる。
- ④ニンジンとゴボウを細かく切る。
- ⑤鍋に②と③と【A】を入れて、水分がなくなるまで炒る。
- ⑥さらに④を入れて、ほろほろになるまで炒る。

●調理のポイント

水分がなくなるまで、よく炒るのがポイント。練りものや豆腐を入れてもおいしいです。その場合、保存期間が短くなるので早めにお召し上がりください。ご飯にかけて食べても、お酒のおつまみにしてもいいですね。

(レシピ紹介 横手市旭婦人会のみなさん)



左から高橋柊さん、柿崎明夏さん、後藤勇翔さん

School Life スクールライフ

雄物川高校 ビジネスコース



秋田市で行われた大会の競技前の様子。120分の制限時間内で処理を行います

簿記の知識や計算力、正確性、処理スピードを競う『簿記競技大会』。昨年11月に行われた『第54回秋田県普通高校簿記実務競技大会』では、団体戦で雄物川高校ビジネスコースの3年生で構成するAチームが優勝を果たしました。今回は、優勝メンバーの高橋柊さん、柿崎明夏さん、後藤勇翔さんの3人にお話を聞きました。

この3人は、大会前の昨年9月に選ばれたメンバーです。前回大会では、雄物川高校の先輩が団体優勝を果たしていたため、今回も良い成績を残そうと、意気込んで練習に励みました。

簿記競技では、ミスをなるべく少なくすることが重要です。その中でも私たちは、日々の取引を帳簿に記録する作業である『仕訳』をなるべく速く・正確に処

理することを重要視しました。ひたすら過去問を解いたり処理の流れを教え合ったりと、短い期間ながらもメンバー全員で集中して練習に励むことができました。

大会では緊張もあり、制限時間内で終わることができませんでした。練習で取り組んだ『正確性』の面では手応えを感じました。団体戦ではチーム3人の合計得点を競うのですが、メンバー全員が70点以上という高得点を取ることができ、5校・7チームの中で優勝という最高の結果となりました！

大会に出場する中で、簿記の知識だけではなく、落ち着いて考える冷静さや、粘り強く物事に取り組む姿勢など、多くの学びがありました。高校卒業後はそれぞれが別の進路に進みますが、この経験で得たことを生かし、これからの人生を切り拓いて行きたいと思います。



日日時 場場所※地区は地区交流センターの略 料金 内容 持ち物 定員 申し込み 問い合わせ
掲載している内容は、情勢により変更になる場合があります

展示会

■横手南小学校創立150周年記念展示会『おもいで灯』

日2月13日午午後5時～8時 場横手南小学校体育館
料無料 因これまでの歩みを振り返り、地域の方々への感謝の気持ちと子どもたちへの希望を込めて、これまでの記録などを展示します 園横手南小学校 32-1051

イベント

■『とっぴんぱらりのプー』第16回横手かまくら冬語り

日2月14日午午後0時30分～ 場かまくら館 料無料
園菅原さん 32-5225-5903

■日本将棋連盟横手支部 月例将棋大会

日2月22日回午前10時～ 場金沢地区 料一般1,100円、高校生以下800円(昼食・5位まで賞品・参加賞付)
園小原さん 33-3584

■ヒューマニティコミュニケーション

『自然を愛する皆さんの集い』

日2月22日回午後1時～ 場煉瓦屋 料1,000円(ケーキ・紅茶付) 因歌の好きな人集まれ、ときめきの歌謡ショー 園園小松さん 32-2996-9804

■第255回南の館・月例市民将棋大会

日3月1日回午前10時～ 場十文字地区 料一般1,300円、高校生以下900円(昼食・賞品・参加賞付)
園佐藤さん 32-3365-2720

コンサート

■2026教会ミニかまくら演奏会

日①2月13日午午後6時～、②2月14日午午後5時～
場横手教会礼拝堂 料無料 因①は礼拝堂開放&自由演奏(飛び入り参加も可)、②『クッキー&フレンズ』による演奏会 園なし 園不要 園戸井田さん 32-1998

■第8回モンク音楽会

日2月28日午午後1時30分～ 場かまくら館 料無料
因クラシックやJAZZ、シャンソン、ポップスなどを子どもからシニアまで楽器や歌で奏でる演奏会です 園佐藤さん 32-6222-1225

サークル・教室

■ズンバLi r i o

～初心者&お試し&当日参加大歓迎！お気軽にどうぞ～
日毎週月曜日、午前10時40分～11時30分※祝日は除く
場十文字地区 料500円 園園後藤さん 32-45-2724

■ZUMBAサークルリンド

★一緒に踊ろう！ダンスフィットネスで気分爽快！★

日毎週水曜日、午前10時15分～11時5分※祝日は除く
場十文字地区 料500円 園希望日3日前までに要申し込み 園石川さん 32-090-2740-0475

■日本棋院秋田県南支部『囲碁例会』

～気軽に囲碁を楽しんでみませんか～

日毎週土曜日、午後1時～5時 場サンサン横手

料非会員500円、高校生以下無料

園園伊勢さん 32-090-5180-1923

■『法輪功』気功教室

日2月1日・8日・15日・22日回、午後1時～3時
場浅舞地区 料無料 園初めての方はお問い合わせください 園柿崎さん 32-090-4888-1632

■閑遊会 手打ちそば教室

日2月8日回午前9時30分～午後2時(昼食あり)
場朝倉地区 料会費1,500円 園三角巾、エプロン、タオル2枚、持ち帰り用容器(大) 因8人※要申し込み
園園渡辺さん 32-090-4879-3363

■第10回響け歌のWA！コンサート 参加者募集

因『大地讃頌』、『平和の鐘』の2曲と一緒に歌うメンバーを募集しています(7月19日回にコンサート発表あり、練習音源を用意します) 日2月28日回まで要申し込み 園富樫さん 32-090-5831-0643

相談会・お話し

■かつての、そして時々のひきこもりさん

『あなたの居場所』～家族もOK～

日毎週金曜日、午後1時30分～3時30分 場南部男女共同参画センター 料100円 園本やマンガを読んだり、お茶したり、お話ししたり…参加者の自由に委ねます。相談も受け付けます 園電話かショートメール、直接ふらっと参加でも可 園高橋さん 32-090-1551-0023

みでたんしえは、市民の活動やイベント情報を掲載するコーナーです。掲載を希望する場合は、市ホームページ(ID1003766)をご確認の上、掲載したい号の前月1日までに『掲載依頼書』を秘書広報課にご提出ください。なお、スペースの都合により全て掲載できない場合がありますのでご了承ください。右の二次元コードからオンライン手続きが可能です。



■コーヒーサロン『和生』

①日2月3日・17日回、午前10時～正午・午後1時～3時 場南部男女共同参画センター ②日2月10日回午後1時～3時 場大森地区 料

〈共通事項〉料無料 園小池田さん 32-090-2361-4687(午前10時～午後8時)、nananokai4880@gmail.comへメール可

■心の健康づくり相談会(予約制)

日2月14日回午後1時～ 場南部男女共同参画センター 料無料 園園(一社)日本産業カウンセラー協会東北支部 秋田県運営部 32-080-1694-0764

■お酒の問題でお困りの方へ

『しゃるweだん酒の会in横手』

日2月18日回午前10時～正午 場サンサン横手 料無料
園よしださん 32-080-6508-6922

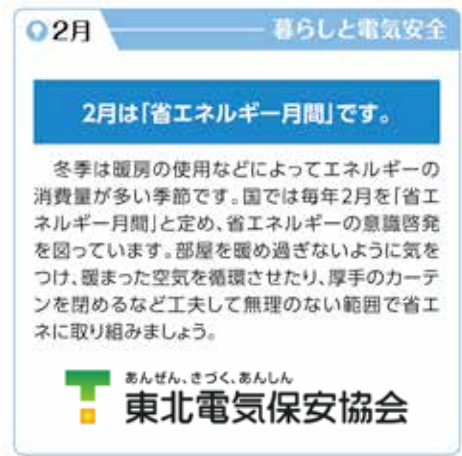

横手市の情報はこちらからも！



今月の各種相談

◎法律相談 ※事前の予約をお願いします

18日回13:00～15:30場市役所本庁舎
園生活環境課 32-35-4099
25日回13:00～15:30場担当弁護士の事務所
園生活環境課 32-35-4099

◎行政相談

10日回9:30～12:00場増田庁舎
16日回10:00～12:00場雄物川庁舎
27日回13:00～15:00場Y²ぶらざ
園生活環境課 32-35-4099

◎人権相談

25日回10:00～12:00、13:00～15:00場条里南庁舎
園生活環境課 32-35-4099

◎49歳までの方の無料就職相談

17日回9:30～12:00場Y²ぶらざ
園秋田県南若者サポートステーションよこて
32-23-5101

◎生活困窮、ひきこもり、自立に関する相談

※事前の予約をお願いします
毎週月曜～金曜9:00～17:00場市役所本庁舎1階相談窓口園横手市ふくしの窓口 32-32-6101

◎消費生活相談 ※対面での相談を希望する場合は

事前の予約をお願いします
毎週月曜～金曜9:00～17:00場電話または市役所本庁舎1階相談窓口園消費生活センター 32-32-2919

◎消費生活相談出張相談所

27日回13:00～15:00場Y²ぶらざ
園消費生活センター 32-32-2919

◎司法書士無料相談会 ※事前の予約をお願いします

す(先着4人)
11日回13:30～15:30場Y²ぶらざ
園秋田県司法書士会 32-018-824-0055

◎労務管理、助成金等に関する相談

毎週月曜～金曜9:00～17:00
園秋田働き方改革推進支援センター 32-0120-695-783

2月イベントカレンダー

2026. Feb.

掲載している情報は、1月20日現在のものです
情勢により変更になる場合があります

月	火	水	木
2 友引	3 先負	4 仏滅	5 大安
◎市税等の納期限です 固定資産税 5 期 国民健康保険税 7 期 介護保険料 7 期 後期高齢者医療保険料 7 期 図収納課 ☎32-2518	◎雪まつり行事の詳細は、4・5 ページの『横手の雪まつり情報』をご覧ください かまくらや梵天の開催内容は状況により変更になる場合があります。最新の情報は横手市観光協会ホームページををご覧ください。		
9 先負	10 仏滅	11 大安 建国記念日	12 赤口
	◎栄養まんてん！栄養士の料理教室～黒糖おこわなど～ 図 2 月 20 日 図 9:30～ 場 南部シルバーエリア 料 1,000 円 図 12 人 図 2 月 10 日 図～12 日 図 17:00 まで要申込み 図 南部シルバーエリア ☎26-3880	【建国記念日】 日本のはじまりに思いを寄せ国を大切にすることを祝む祝日です。 ◎防災ラジオ試験放送日 毎月第 2 水曜、11:45 ころから防災ラジオの試験放送を行います 図危機対策課 ☎35-2195	かまくら撮影会 ▶17:00～18:30、木戸五郎兵衛村(雄物川)
16 仏滅	17 先勝	18 友引	19 先負
第69回梵天コンクール ▶9:30～、市役所本庁舎前	旭岡山神社梵天奉納祭 ▶午前中予定、市役所本庁舎前～旭岡山神社(横手)		
23 先勝 天皇誕生日	24 友引	25 先負	26 仏滅
【天皇誕生日】 現在の天皇陛下の誕生日を祝う祝日。今回の誕生日で、天皇陛下は66歳になられます。		◎認知症カフェ『まめまめカフェ』 図 2 月 16 日 図 13:30～15:00 図 十文字地区 図 ◎認知症カフェ『スマイルカフェ』 図 2 月 18 日 図 13:30～15:00 図 雄物川コミュニティセンター ◎認知症カフェ『くつろぎカフェ』 図 2 月 25 日 図 13:30～15:00 図 Y ² ぷらざ オープンスペース (共通事項) 図 不要 図 無料 図 まるごと福祉課 ☎33-9620	
2 友引	3 先負	4 仏滅	5 大安
◎市税等の納期限です 国民健康保険税 8 期 介護保険料 8 期 後期高齢者医療保険料 8 期 図収納課 ☎32-2518		◎家族相談会を開催します 日頃抱えている家族の悩みや思いを共に語りませんか？ 図 3 月 4 日 図 10:00～15:00 場 Y ² ぷらざ 図 無料 図 不要 図横手興生病院家族会事務局 ☎32-2071	

日日時 場場所※地区図は地区交流センターの略 料料金 図内容 持持ち物 定定員 申申込み 問問合せ

30 大安	31 赤口	1 先勝
	かまくら一般開放デー ▶1 月 31 日 図・2 月 1 日 図・7 日 図・8 日 図、16:00～19:00、旧片野家住宅	2026 雪上野球 W 杯 第 2 回 横手大会 ▶9:00～、横手体育館隣地 長太郎稲荷神社梵天祭 ▶11:00～、長太郎稲荷神社(大森) 第 31 回 横手ぼんでん唄コンクール ▶13:00～、かまくら館
6 赤口	7 先勝	8 友引
◎A o - n a 保健室 図 2 月 7 日・28 日 図、14:00～16:00 ◎A o - n a ミニシネマ『ウォンカとチョコレート工場のはじまり』 図 2 月 8 日 図 14:00～ 図 無料 図 50 人 ◎A o - n a かまくらイベント 図 2 月 13 日 図・14 日 図、14:00～16:00(ミニかまくら作り体験)、18:00～21:00(甘酒の振る舞い) 図 無料 (共通事項) 図 A o - n a 図生涯学習課 ☎32-2662	元祖さるはんない幻灯 ▶7・8 日、18:00～21:00、狙半内地区県道 274 号・中村上吉野線(増田)	
13 先勝	14 友引	15 先負
かまくら in 木戸五郎兵衛村 2026 ▶～14 日、9:30～16:30、木戸五郎兵衛村(雄物川) 横手の雪まつり かまくら ▶～14 日、18:00～21:00、市役所本庁舎前・横手公園・二葉町・旧片野家 雄物川郷土資料館特別展『＃横手を 20 年掘ってみた。』 ▶詳しくは 12 ページ	あったかまるしえ ▶10:00～17:00、Y ² ぷらざ 草凧みずほ画展 20 周年記念 暁のヨナ大原画展 ▶～4 月 5 日、10:00～18:00、増田まんが美術館、詳しくは 13 ページ 気まぐれ弾き語りコンサート ▶10:30～16:00、Y ² ぷらざ	梨木水かぶり ▶8:30～、梨木愛宕神社(十文字) よこいち。 ▶10:00～16:00、Y ² ぷらざ
20 仏滅	21 大安	22 赤口
	金澤八幡宮ぼんでん ▶14:00～、金澤八幡宮大鳥居前(横手)	増田・冬まつり 2026 ▶9:00～12:00、増田小学校グラウンド・中七日町通り～三所神社 木戸五郎兵衛神社初牛祭 ▶10:00～、木戸五郎兵衛神社(雄物川)
27 大安	28 赤口	1 先勝
	◎『わださんの気象と防災の話』開催！ 気象予報士の和田幸一郎氏を講師に迎え、いつ起こってもおかしくない災害に備え、男女共同参画の視点から防災について考えます。 図 2 月 28 日 図 13:30～15:30 場 A o - n a 図 無料 図 30 人 図 2 月 21 日 図 まで要申込み 図 秋田県南部男女共同参画センター ☎33-7018	
6 赤口	7 先勝	8 友引
◎こんな言葉が出たら詐欺!! 特殊詐欺にご注意ください 「あなたの電話が数時間後に使えなくなります」「口座が不正に開設されています」「ビデオ通話で逮捕状を見せます」 警察が電話でこんな対応をすることはありません。 ※二次元コードから特殊詐欺情報が見られます 図横手警察署生活安全課 ☎32-2250	応援ありがとうございます!! 『ふるさと納税』 寄附金の受領状況 2,406 件 / 44,172,000 円 令和 7 年度累計 23,898 件 / 423,259,743 円 図横手の未来とにもつくる課 ☎35-2266	12 月分

献 血

原則、全血400[㍉]の受付

日	受付時間	場所
1日 回	10:00 ～11:30	イオン横手店
	13:00 ～16:00	
18日 回	10:00 ～11:30	平鹿総合病院
	12:30 ～16:00	
22日 回	10:00 ～12:00	スーパーセンター トラスト雄物川店
	13:30 ～16:00	

休館日
横手市生涯学習館 A o - n a
1 階 休館予定なし
2・3 階(横手図書館) 2 日
増田図書館 2・3・10・16～18・24 日
平鹿図書館 2・3・10・17・24～26 日
雄物川図書館 2・4・9～12・18・25 日
大森図書館 2・3・10・17・24 日
十文字図書館 2・4・11・18・25 日
山内図書室 1・7・8・11・14・15・21～23・28 日
大雄図書室 1・7・8・11・14・15・21～23・28 日
横手市公文書館 1・2・8・9・11・15・16・22・23 日
横手市交流センター Y ² ぷらざ 休館予定なし
かまくら館 休館予定なし
横手市増田まんが美術館 17 日
石坂洋次郎文学記念館 2・9・12・16・24 日
後三年合戦金沢資料館 2・9・12・16・24 日
雄物川郷土資料館 2・9・12・16・24 日
ゆつぷる 18 日
ゆとり館 3・10・17・24 日
さくら荘 休館予定なし
ゆとりおん大雄 5・19 日
横手市児童センター 10 日
子どもと老人のふれあいセンター 2・9・16・24 日
健康の駅よこてトレーニングセンター 4・11・15・18・23・25 日
西部・南部 1・7・8・11・14・15・21～23・28 日
南部シルバーエリア 2・9・16・24 日