



市報よて

No. 387 [2023年(令和5年)5月号 毎月1日発行]
発行/横手市 TEL:0182-35-2111(代) 編集/総務企画部秘書広報課 T:013-8601 横手市中央町8番2号 TEL:0182-35-2162 FAX:0182-35-2221 印刷/有難物川印刷

ホームページ 横手市役所 検索

薄い色なのに眩しくない

SOLAIZ 瞳が見えるから 表情が優しくキレイ

- 紫外線 99.99% カットでシミ対策
- ブルーライト 最大66% カットで疲労対策
- HEV 約99% カットで眼病予防
- 近赤外線 約90% カットで美容効果

男女の目肌を光ダメージから守る

眼病対策に 高エネルギー可視光線(HEV)も 肌へのダメージを引き起こす近赤外線もほぼブロック

¥9,900 (税込) 眼鏡作製技能士のいる専門店

出張販売 交通手段がなく、ご来店に不都合を感じていらっしゃるお客様や施設などに出張いたします

横手駅より車で30分圏内

eye wear shop **マルワカ** フカハヤシ (年中無休)

本店・駅前大通店・南店 ☎0182-33-1010(代) 大切な人の大切な目に...

お申込は ☎0182-33-1010 ※無断で訪問する事はありません。ご依頼を頂いた場合のみご訪問致します。

信頼のTKC会計人 税理士法人イソネット

税に関する難しいお悩みは「税のプロ」にお任せください!

個人向け

相続税 申告対策

- 生前にできる相続税対策は?
- 大切な家族を争わせない
- どんな場合に相続税がかかるの?
- 株式にかかる贈与税や相続税は?
- 相続にかかる手続きが大変

法人向け

特例事業承継税制 支援 自社株100%贈与でも実質負担ゼロ

- 税に関する手続き・疑問の解消を
- 実務経験豊富な税理士がお手伝いいたします!

ひとりで悩む前に、是非ご相談ください!

秋田横手事務所 **0182-35-1700** 受付時間 平日9~17時 ☎013-0051 秋田県横手市大屋新町字大平593-1

税理士法人イソネットは <https://isonet.tcnf.com> 「経営革新等支援機関」です。イソネット 検索

2023年6月1日 PLAZA EAST CABIN を新設し 営業再開!

PLAZA EAST CABIN

2023.6.1 ~ OPEN 記念特別価格 **3,000円** 夜11時以降 2,500円

宿泊者特典: ゆうゆうプラザ天然温泉無料・館内レストラン10%引券他

ご予約・お問合せ: プラザ予約センター 0182-32-7777

横手プラザホテル1階 さけ処「和凛」も 6/1 から通常営業に! 新メニューも登場!

あなたの充実した住まいを 信頼でサポートします

事務所・店舗・土地・中古住宅の物件も最新情報を取り揃えております。

<p>大水戸町 レーベン横手</p> <p>家賃 150,000円/月 敷金:2ヶ月 礼金:1ヶ月</p> <ul style="list-style-type: none"> ●3LDKタイプ ●屋根付駐車場(1台分) ●マイクロバス(2台分) (追炊き・TV付) etc (媒介) 	<p>清川町</p> <p>家賃 55,000円/月 敷金:2ヶ月 礼金:1ヶ月</p> <ul style="list-style-type: none"> ●3LDKタイプ ●車庫(1台分)・青空駐車場(1台分) ●浴室乾燥機 (媒介)
<p>陸成</p> <p>家賃 100,000円/月 敷金:2ヶ月 礼金:1ヶ月</p> <ul style="list-style-type: none"> ●5LDKタイプ ●カーポート付(2台分) ●高断熱高気密の広々住宅 (媒介) 	<p>前郷一番町</p> <p>家賃 45,000円/月 敷金:1ヶ月 礼金:1ヶ月</p> <ul style="list-style-type: none"> ●1DKタイプ ●車庫(1台分) ●共益費他 5,500円/月 (媒介)

不動産情報センター 株式会社 **トッスリアルター**

(公社)秋田県宅地建物取引業協会会員・秋田県知事免許(7)第1531号

〒013-0023 秋田県横手市中央町6番26号G0ビル1F TEL(0182)33-8211 FAX(0182)33-8215 URL <http://www.t-realtor.com>

営業時間 月~金 9:00~17:00 土 10:00~17:00 日 13:00~17:00 定休日/日曜日 祝祭日 ※5/3~7は休み

目次 -Contents-

- 02 目次
- 03 縦横夢人
- 04 横手市職員募集
- 05 市立病院職員募集
- 06 行政情報Pick Up
- 10 ぐるっと情報通 栄光
- 17 フォトニュース
- 18 てくてくと行く!! 健康への道
医師会だより
- 19 図書館さ行GO! ふるさとタイムマシン
- 20 大局観で今を 集まれ元気ッコ
- 21 ミライヒーローズ
- 22 地元のキラリ企業
- 23 地域おこし協力隊通信 ヨコテズキッチン
- 24 読者の声 読者プレゼント
- 25 みでたんしえ
- 26 イベントカレンダー

救急外来 - Emergency room -

平鹿総合病院	☎32-5124
市立横手病院	☎32-5001
市立大森病院	☎26-2141

日曜夜間小児救急外来 - Pediatric emergency -

7日(日) 平鹿総合病院	☎32-5124
14日(日) 平鹿総合病院	☎32-5124
21日(日) 平鹿総合病院	☎32-5124
28日(日) 平鹿総合病院	☎32-5124

施設の休館日 - Closed -

横手図書館	1・3・10・17・24・31日
増田図書館	1・2・9・16・23・30日
平鹿図書館	1・2・9・16・23・30日
雄物川図書館	1・3・10・17・24・31日
大森図書館	1・2・9・16・23・30日
十字山図書館	1・3・10・17・24・31日
山内図書室	3～7・13・14・20・21・27・28日
大雄図書室	3～7・13・14・20・21・27・28日
横手市公文書館	…1・3～5・7・8・14・15・21・22・28・29日
横手市交流センターY ² ぶらざ	…休館予定なし
かまくら館	…休館予定なし
横手市増田まんが美術館	…16日
石坂洋次郎文学記念館	…休館予定なし
後三年合戦金沢資料館	…1・8・15・22・29日
雄物川郷土資料館	…1・8・15・22・29日
ゆっふる	…17日
ゆとり館	…2・9・16・23・30日
さくら荘	…休館予定なし
ゆとりおん大雄	…11・25日
横手市児童センター	…9日
子どもと老人のふれあいセンター	…1・8・15・22・29日
健康の駅トレーニングセンター	…
東部	…3～5・10・17・21・24・31日
西部	…3～7・13・14・20・21・27・28日
南部	…3～7・13・14・20・21・27・28日
南部シルバーエリア	…1・8・15・22・29日

今月の表紙◆

4月7日に行われた栄小学校の入学式。新入生の6人は、名前を呼ばれると大きな声で返事をしました。校歌の斉唱も行われ、体育館には全校児童の歌声が響き渡りました。表紙は木造校舎の温もりが感じられる教室で撮影した1枚。仲良く元気な学校生活を送ってね♪



市民のうごき -Population-



※3月末現在(先月末比)住民基本台帳を基に算出

診療日 -Local health care-

大沢診療所(内科)	8・22日/13:30~15:00
三又へき地診療所(内科)	16日/10:00~12:00
上平野沢へき地診療所(内科)	11・25日 吉谷地/13:00~15:00

明るい地域社会を みんなの力で

横手地区保護司会のみなさん



▲社会を明るくする運動内閣総理大臣メッセージを横手市長へ手交した時の様子



▲毎年、あやめまつりの会場となる浅舞公園でPR活動を実施しています



じゅうおうむじん
横手の地で夢を描く人を紹介します。

Profile 昭和25年の保護司法の施行と同時に組織されました。令和5年4月1日現在で会長の菅永義さんをはじめとする会員62人が所属しています。保護司は法務大臣から委嘱されたボランティアで、さまざまな更生保護の活動を行っています。



▲横手市役所条里北庁舎3階にある横手地区更生保護サポートセンター。面接や保護司同士の情報交換の場として使用されています。

安 全・安心な地域をつくるために、罪を償い再出発しようとしている人たちをサポートし、地域で支えることの重要性をPRする『保護司』の活動。誰もが暮らしやすい社会の実現を目指し、活動を続ける横手地区保護司会のみなさんを紹介します。

Q. どのような方が保護司をされていますか
会社員、仕事を退職された方、寺や神社などの宗教家、農家や主婦などさまざまな方が保護司をされています。

Q. 保護司の活動は
犯罪や非行により保護観察を受けることになった対象者の生活を見守り、社会復帰する

るためのお手伝いをしていきます。具体的には対象者との月2回の面接や相談のほか、地域で生活しようとする人の帰住予定地の調査や引受人との話し合いなどを行っています。

Q. 社会を明るくする運動とは
毎年6月から7月にかけて市内の道の駅や、イベント会場で、犯罪や非行の防止と更生保護の重要性をPRする街頭活動を行っています。

Q. 今後の目標は
保護観察を受けている人が普通の生活を取り戻すためには地域の支えが必要です。社会を明るくする運動への理解と協力を呼びかけ、『地域で支える力』の醸成を図ります。



令和6年度採用 横手市立病院職員募集

5月1日から受け付けを開始します。試験案内などは各病院で配布するほか、病院のホームページからダウンロードもできます。郵送請求の場合は、封筒の表に『職員採用試験申込用紙請求(受験職種)』と朱書きし、宛て先を明記して140円切手を貼った返信用封筒(角形2号)を同封して、各病院までお送りください。
※両病院の併願はできません



令和6年度採用 横手市職員募集

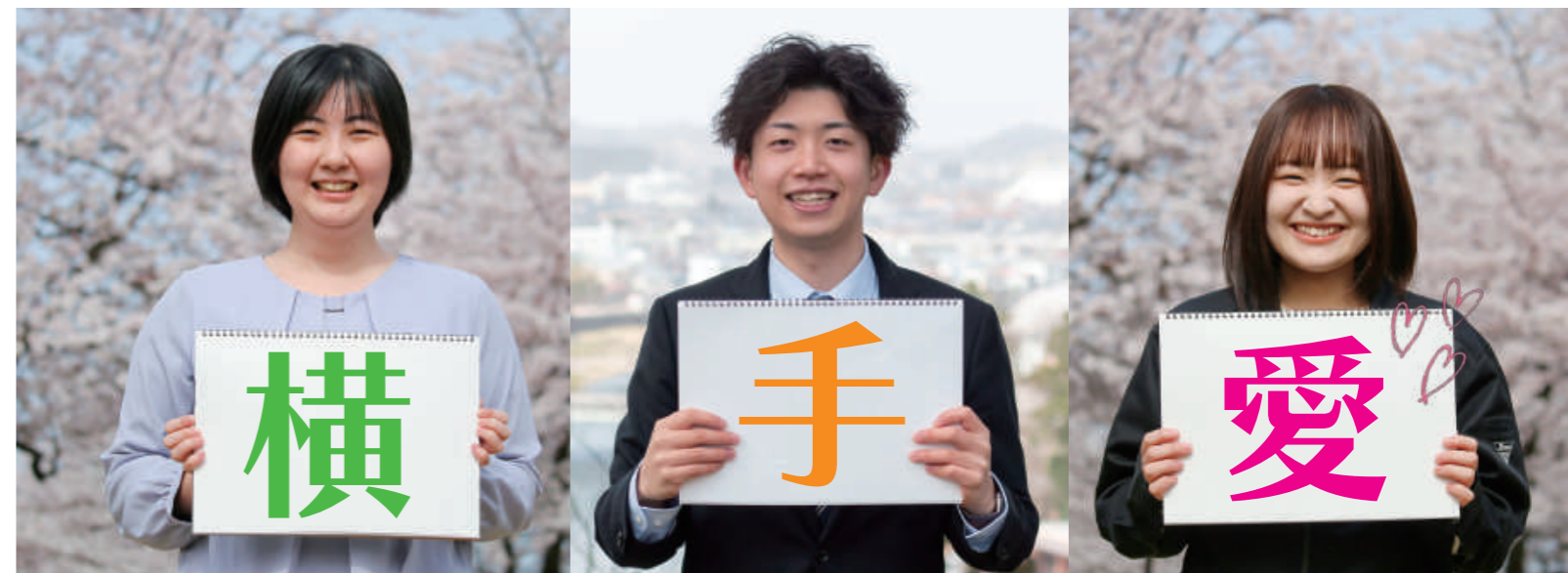

市立横手病院

職種	採用人数	受付期限	試験期日	受験資格
助産師	1人程度	6月1日 (木)	6月11日 (日)	昭和56年4月2日以降に生まれた方で、看護師免許および助産師免許を有する方または令和6年3月までに免許取得見込みの方
看護師	9人程度			昭和56年4月2日以降に生まれた方で、看護師免許を有する方または令和6年3月までに免許取得見込みの方
薬剤師	1人程度	6月9日 (金)	6月25日 (日)	平成9年4月2日以降に生まれた方で、薬剤師免許を有する方または令和6年3月までに免許取得見込みの方
臨床検査技師	3人程度			昭和53年4月2日以降に生まれた方で、臨床検査技師免許を有し、超音波検査の経験のある方 昭和58年4月2日以降に生まれた方で、臨床検査技師免許を有する方または令和6年3月までに免許取得見込みの方
臨床工学技士	1人程度			昭和63年4月2日以降に生まれた方で、臨床工学技士免許を有する方または令和6年3月までに免許取得見込みの方
病院事務	1人程度			昭和63年4月2日以降に生まれた方で、4年制大学を卒業後、病院または民間企業において経理・物流管理・医療請求などの医療関連実務経験が3年以上ある方 平成5年4月2日以降に生まれた方で、4年制大学を卒業した方または令和6年3月までに4年制大学を卒業見込みの方

試験会場／市立横手病院
申込み・問合せ／市立横手病院 ☎ 32-5001 〒 013-8602 横手市根岸町5番31号



市立大森病院

職種	採用人数	受付期限	試験期日	受験資格
看護師	3人程度	6月1日 (木)	6月11日 (日)	昭和58年4月2日以降に生まれた方で、看護師免許を有する方または令和6年3月までに免許取得見込みの方
診療放射線技師	1人程度			平成5年4月2日以降に生まれた方で、診療放射線技師免許を有する方または令和6年3月までに免許取得見込みの方

試験会場／市立大森病院
申込み・問合せ／市立大森病院 ☎ 26-2141 〒 013-0525 横手市大森町字菅生田245-205



第1期受験案内(要項) 配布・受付期間 5月1日(月)～19日(金)

試験日／6月17日(土)
試験会場／市役所本庁舎

行政A(大卒程度)
行政B-1・2と合わせて10人程度
平成8年4月2日～平成14年4月1日に生まれた方で、大卒または今年度中に大卒見込みの方

試験日／6月24日(土)
試験会場／市役所本庁舎

行政B-1(大卒程度)
行政A・B-2と合わせて10人程度
平成8年4月2日～平成14年4月1日に生まれた方

建築・土木(大卒程度)3人程度
平成8年4月2日～平成14年4月1日に生まれた方で、建築・土木(農業土木などを含む)のいずれかの専門課程修了、または今年度中に修了見込みの方

試験日／6月24日(土)
試験会場／東京都内*
※会場が決まり次第ホームページでお知らせします

行政B-2(大卒程度)
行政A・B-1と合わせて10人程度
平成8年4月2日～平成14年4月1日に生まれた方

行政・建築・土木(職務経験者)
第2期と合わせて2人程度
昭和63年4月2日～平成11年4月1日に生まれた方(その他条件有り、市ホームページ参照)

試験案内などは、受付期間中に市役所本庁舎、各地域局窓口で配布します。市ホームページからダウンロードもできます。また、全ての試験区分において電子申請による受験申込みが可能です。

★記載内容は予定のため、変更する場合がありますのでご了承ください



問合せ・申込み
横手市役所総務企画部人事課
TEL.0182-35-2163



受験案内・申込書ダウンロード
横手市役所ホームページ
https://www.city.yokote.lg.jp

横手市産農産物の活用を支援 6次産業化に取り組む際の経費の一部を補助します

農食農推進課 ☎35-2267 HP1005227・1007173

市内の農業者、農業法人、農業団体、農業者と連携する事業者などが対象です。書類審査後、審査会を経て補助決定となります。
補助要件
①横手市産の農産物などを原材料とすること
②6次産業化の推進を行う事業であること
③販路拡大や原材料の生産拡大が見込まれること
④当該事業に対し、他の機関(国・県など)から補助を受けていないこと
⑤その他、審査会が特別に必要と認める場合
交付条件
〈ソフト事業〉
・加工品などのデザイン開発に要する経費
・加工品などの生産、流通および販路開拓に関する調査に要する経費
・加工品などの開発のための研修や人材育成に要する経費
・加工品などの成分分析に要する経費
・営業許可取得に要する経費

〈ハード事業〉
農産物などの加工施設の新設および改修、設備の購入および機器設置などに要する経費補助率
〈ソフト事業〉
消費税を除く対象経費の3分の1以内(上限30万円)
〈ハード事業〉
消費税を除く対象経費の2分の1以内(上限50万円)
※ソフト事業とハード事業を合わせた申請に対しての補助額は上限50万円
申込期限 6月9日(金)
食品衛生法改正に伴い漬物等製造施設の整備・改修をお考えの方へ
市では漬物製造業等事業継続支援事業補助金(補助率10分の4以内、上限40万円)を設け、相談窓口を開設中です。実際に現地を確認して打ち合わせをし、生産者の皆さんが少ない負担で製造を継続できるように支援します。法改正への対応には猶予期間がありますが、お早めに相談ください。

ご参加ください 横手体育館と横手市民会館の整備に関する説明会を開催します

大型公共施設整備室 ☎32-4059 HP1009186

Table with 2 columns: 日時, 場所. Rows include dates from 5月9日 to 5月26日 and locations like 雄物川庁舎, 大森地区交流センター, etc.

令和8年度のオープンを目指して進めている横手体育館と横手市民会館の建て替え整備について、意見交換を兼ねた住民説明会を開催します。

お住まいの地域に関わらず、どの会場でも参加いただけますのでお気軽にご参加ください。※各回とも内容は同じで、事前申し込み不要



狩猟免許などの取得を支援します 狩猟免許等新規取得支援事業補助金のお知らせ

農林整備課 ☎32-2114 HP1009195

Table with 3 columns: 事業, 対象経費, 補助金額の上限. Rows include 狩猟免許等取得支援, 散弾銃等購入支援, わな猟免許取得支援.

横手市内ではクマの市街地での出没や農業被害に加え、近年はイノシシやニホンジカの出没が増加しており、被害の拡大が懸念されています。これらの鳥獣被害対策に従事する『鳥獣被害対策実施隊員』の人員を拡充するため、新たに狩猟免許を取得し、同隊員として活動する方に対して、狩猟免許の取得や銃などの購入経費の一部を助成します。

対象者
①市内に住所を有し、②市税の滞納がなく、③横手市鳥獣被害対策実施隊員である方または同隊員になることを確認する方
対象事業および補助金額
左記参照※免許取得や銃砲許可取得に関わる講習会や試験の日程、会場などの詳細は秋田県のホームページなどでご確認ください。

【申請先】
横手市農林部農林整備課
横手市旭川一丁目3-41 秋田県平鹿地域振興局庁舎3階
E-mail norin@city.yokote.lg.jp

国保市民課から 各種ドックの費用助成と高校生世代の医療費無償化のお知らせ

国保市民課 ☎35-2186 HP1006654・1002678

国民健康保険加入者に人間ドック・脳ドック費用を助成します
医療機関へ直接ドックを申し込みいただき、受診および費用の支払い後に申請してください。
対象者
受診日の当該年度の4月1日から国保被保険者で、受診日に30歳以上75歳未満であり、国保税に滞納がない世帯
助成上限
宿泊ドック/4万5千円
日帰りドック/2万5千円
脳ドック/3万1千円
※同一年度1回限りの助成でオプション検査は対象外です。申請方法、必要書類などの詳細については市ホームページをご確認ください。
今年8月から高校生世代も医療費が無償となります
現在、中学生までが対象となっていた子ども医療費無償化は、8月1日から高校生世代(18歳に達する日以後、



最初の3月31日までの方まで拡大します。そのために必要となる福祉医療費受給者証の交付には申請が必須となりますので、市内に住居登録をしており対象と思われる方は、5月下旬に申請書を送付します。また横手市に住居登録がない方でも該当する場合がありますので、対象者や受給手続き、申請方法など詳細については市ホームページをご確認ください。

令和5年12月から 横手地域に新たな雪捨場を開設します

☎建設課 ☎32-2406 📠1009108

	㊦	㊧
	大沢字山下地区 新旭川橋付近	前郷兀山地区 東部斎場入口付近
開場時間	午前9時～ 午後4時30分	午前8時30分～ 午後5時
車両制限	なし	4トを超える ダンプなど使用可

現在雪捨場として開放している『赤坂総合公園駐車場』は、新しい横手体育館の建設地になることに伴い、令和5年から利用できなくなりました。

す。このことから横手市では、利便性などを考慮し、新たに左記㊦、㊧の場所に雪捨場を設けることとしました。

収納課からのお知らせ 各種市税の納付は便利で確実な口座振替をご利用ください

☎収納課 ☎32-2518または各市民サービス課 📠1002660

口座振替にすると、納期のために金融機関へ行く必要がなく、毎年継続して指定の口座から自動的に納付できる上、手数料も無料です。便利で確実な口座振替をご利用ください。

対象 ①軽自動車税・固定資産税 ②市県民税・国民健康保険税・介護保険料・後期高齢者医療保険料

※②は普通徴収が対象

取扱金融機関 北都銀行、秋田銀行、北日本銀行、秋田信用金庫、羽後信用金庫、東北労働金庫、秋田ふるさと農協、ゆうちょ銀行

申込方法 預貯金通帳、通帳の届印、市税などの納税(納入)通知書を持参し、市内の取扱金融機関、収納課または各市民サービス課で申し込み

注意事項 ①口座振替開始までは2～3週間かかります。②口座振替の方の『軽自動車税継続検査用納税証明書』は6月中旬に送付します。6月に車検のある方は、納付書での納付をおすすめします。



市税の口座振替の取消・変更手続きはお済みですか？

課税がなくなっても、口座振替の取り消しや変更手続きをしなければ、口座振替登録は継続しています。数年ぶりに課税が発生した際、以前に登録していた口座から口座振替となってしまう場合があります。

◎社会保険に加入したため、国民健康保険を脱退した

◎市税などを配偶者の口座から口座振替していたが離婚した

◎市県民税が普通徴収から特別徴収(給与天引き)になった

このような場合は、口座登録状況を確認して、口座振替の取り消しや変更の手続きをしてください。

令和5年4月1日から 公民館の名称が地区交流センターへ変わりました

☎地域づくり支援課 ☎35-2266または各地域課 📠1005217

地域	変更前	変更後
横手	横手中央公民館	横手中央地区交流センター
	朝倉公民館	朝倉地区交流センター
	旭公民館	旭地区交流センター
	栄公民館	栄地区交流センター
	境町公民館	境町地区交流センター
	黒川公民館	黒川地区交流センター
	金沢公民館	金沢地区交流センター
増田	増田公民館	増田地区交流センター
	亀田公民館	亀田地区交流センター
	西成瀬公民館	西成瀬地区交流センター
平鹿	浅舞公民館	浅舞地区交流センター
	浅舞公民館蛭野分館	浅舞地区交流センター蛭野分館
	浅舞公民館樽見内分館	浅舞地区交流センター樽見内分館
	吉田地区生涯学習センター	吉田地区交流センター
	吉田公民館	吉田地区交流センター分館
	醍醐公民館	醍醐地区交流センター

地域	変更前	変更後
雄物川	沼館公民館	沼館地区交流センター
	里見公民館	里見地区交流センター
	福地公民館	福地地区交流センター
	大沢公民館	大沢地区交流センター
	館合公民館	館合地区交流センター
	館合公民館つきの木館	館合地区交流センターつきの木館
	大森コミュニティセンター	大森地区交流センター
大森	大森公民館	大森地区交流センター分館
	八沢木公民館	八沢木地区交流センター
	前田公民館	ほろわ地区交流センター
十文字	川西公民館	川西地区交流センター
	十文字公民館	十文字地区交流センター
	三重公民館	三重地区交流センター
山内	十文字西公民館	十文字西地区交流センター
	山内公民館	山内地区交流センター
	山内公民館笹分館	山内地区交流センター笹分館
大雄	山内公民館南郷分館	横手市南郷コミュニティセンター
	大雄交流研修館	大雄地区交流センター

横手市地区交流センター設置条例の制定により、市内の公民館施設の名称が地区交流センターとなりました。それにより施設利用の幅が広がります。

そのため、生涯学習活動の拠点としての役割のほか、地域の皆さんが気軽に集まり、にぎわいのある地域拠点施設としての役割が期待されます。

税務課からのお知らせ 5月中に各種納税通知書をお届けします

☎税務課 ☎32-2510または各市民サービス課 📠1002657

軽自動車税納税通知書を5月8日に発送します

納付期限 5月31日(水)

直接納付される方は納付期限までに納付してください。口座振替の方は振替日までに通帳残高をご確認ください。

障がいがある方などの減免申請期限 5月24日(水)

申請は毎年行う必要があります。該当される方やご家族の方は、申請書類などを準備の上、最寄りの市民サービス課や税務課までお越しください。詳しくは市ホームページをご覧ください。

固定資産税の納税通知書と課税明細書を5月中旬までにお届けします

課税明細書に記載されている、固定資産の評価額や資産の所在地などの内容をご確認ください。納期は第1期(5月末日)から第5期(翌年1月末日)までの5回です。納期限日が土日祝日の場合は翌営業日が納期限となります。登記されている家屋を解体

した際は、法務局で減失登記の手続きが必要です。登記のない家屋の解体や、減失登記ができない場合は、税務課に『家屋減失申告書』を提出してください。

☎32-2767

所得申告はお済みですか？

国民健康保険税や後期高齢者医療保険料は、前年の所得から算定されています。これらの保険に加入している本人や世帯の方で、所得の申告が必要な方には、申告の案内をお送りします。

◎未申告のままでは所得金額が分からないため、世帯の所得金額が一定の基準以下である方が受けられる軽減制度について、適正な軽減を受けることができません。

◎世帯に一人でも未申告の方がいると、1カ月の医療費が高額になった場合の払い戻しや、自己負担額の上限を定める限度額認定証、入院時食事代の減額認定証の適正な交付を受けることができません。



市からのお知らせ

令和4年度中山間地域等直接支払事業実施状況

地域名	協定締結数	協定参加者	交付対象面積(m ²)	交付金額(円)
横手	1	22	52,366	400,792
増田	22	480	2,930,513	24,036,273
雄物川	10	99	742,659	6,749,950
大森	5	33	241,283	3,554,107
山内	23	364	2,339,317	22,271,544
合計	61	998	6,306,138	57,012,666

中山間地域等直接支払制度とは

農業生産活動を通じ、中山間地域の農地の維持や耕作放棄地の発生防止に取り組む農業者などに、交付金を交付する制度です。

問合せ 農業振興課 ☎32-2112
HP 1003711

自己負担1万円で木造住宅の耐震診断を行っています

対象 昭和56年5月31日以前に着工した木造住宅(先着7戸)
申込期限 10月31日(火)

※耐震性が乏しいと判断された住宅の改修または改築工事に上限100万円の補助を行っています
問合せ 建築住宅課 ☎35-2224
HP 1002707

住宅の改修工事を行う方に工事費用を補助します

対象となる工事 ①雪対策のための改修 ②バリアフリー化改修 ③省エネルギー・断熱化改修 ④防災・減災対策のための改修
補助金額 対象工事費の10%(上限20万円)
受付期限 12月15日(金)

※予算状況により早期終了することがあります。すでに着手、完了した工事は対象外です。令和2年度以前に補助を受けた場合は、再度申請できません。詳細は市ホームページをご覧ください。

問合せ 建築住宅課 ☎35-2224
HP 1002708



市営住宅の入居者を募集します

市営住宅の公募は年5回(5・7・9・11・2月)行っています。
入居条件 公営住宅法などに定める入居資格を有する方
※詳しくは下記の二次元コードからご確認ください



申込方法 入居希望者と面談を行います。申込書に必要書類を添付してお申し込みください。
※郵送不可、申し込み多数は抽選
申込期間 5月1日(月)～12日(金) ※土日祝除く

抽選・入居説明会 5月23日(火)
入居時期 6月7日(水)以降
募集戸数 公営住宅30戸、特定公

共賃貸住宅(中堅所得者向け)4戸、定住促進住宅2戸、単身申込可能住宅(別途条件あり)7戸
問合せ 横手市営住宅サービスセンター ☎23-5073

花と緑で豊かな環境づくりをしてみませんか

町内会や子ども会などの団体が管理する花壇に植える花苗などの購入費用を助成します。

設置要件 道路に面し、通行人が容易に見られる場所(個人宅や企

対象者 令和4年4月1日以降に妊娠・出産された方
※令和5年3月31日までに妊娠届を提出または出産された方には個別に通知をお送りします

内容 出産応援給付金(5万円)、子育て応援給付金(7万円)、伴走型相談支援
問合せ 健康推進課 ☎33-9600
HP 1009163

子宮頸がん予防9価ワクチンが公費負担で接種可能となりました
接種する年齢により接種スケジュールが異なります。かかりつけ医と相談し、ワクチンの有効性や安全性をご理解いただいた上で協力医療機関へご予約ください。

定期接種対象者 平成19年4月2日～平成24年4月1日生まれの子
キヤッチアップ接種対象者 平成9年4月2日～平成19年4月1日生まれの子(接種期限/令和7年3月31日)
※『キヤッチアップ接種』とは積極的勧奨の差し控えにより接種機会を逃した方を対象に行う予防接種です
問合せ 健康推進課 ☎33-9600
HP 1003112

肥料価格高騰対策事業 肥料コスト上昇分の7割を支援します

肥料価格の高騰に伴い、化学肥料の低減に向けて取り組む農業者に対して、肥料コスト上昇分の7割を支援します。
◆対象肥料/令和4年11月から令和5年5月まで購入または注文した肥料(令和5年春肥)とし、申請に間に合ったもの
◆申請方法/JA・肥料販売店・農業者グループなどが、5人以上の販売農業者をとりまとめて行う、グループ申請になります。農業者の方は、お近くのJA・肥料販売店などにお問い合わせの上、申請方法をご確認ください。

問合せ 農業振興課 ☎32-2113 HP 1008610

業敷地内などは対象外)

対象経費 花苗、球根および肥料などの購入費用(他の助成との重複申請は不可)

助成額 対象経費の全額(上限3万円)※先着10団体

申込期限 5月31日(水)※定数に達した場合受付終了

問合せ 生活環境課 ☎35-2184
HP 1002868

市議会6月定例会開催予定

傍聴希望の方は本庁舎7階の傍聴席に直接お越しください。

会期 5月29日(月)～6月16日(金)
5月29日(月)開会、市長所信説明ほか

6月5日(月)～7日(水)一般質問
6月16日(金)各委員長報告ほか、閉会
時間 午前10時～

問合せ 議事事務局 ☎32-2535
HP 1003539

羽後カントリー倶楽部の株主優待券などを抽選で無料配布します

配布数 ①株主優待券 100人 ②会員同伴券 5人
応募資格 市内在住の方
応募方法 応募フォームまたははがきで住所・氏名・希望する券を記入して申し込み※1人1口まで
応募期限 5月19日(金)必着
※当選者の発表は券の発送をもってかえさせていただきます
問合せ 財産経営課 ☎35-2168
〒013-8601

横手市条里一丁目1番64号
HP 1002762

狂犬病予防注射を忘れずに!

狂犬病予防注射は年1回の接種が法律で義務付けられています。予防注射はお住まいの地域以外でも受けられますので直接会場へお越しください。

また、当日は登録手続きもできます。生後91日以上の犬は必ず登録が必要になり、引っ越しや登録事項に変更があった場合などは変更届、死亡した場合は死亡届が必要です。

◆当日持参する物/愛犬手帳または犬鑑札

◆料金/予防注射料3,500円、登録手数料3,000円

◆日程・問い合わせ先/会場と時間の詳細は各市民サービス課(横手地域は健康推進課)へお問い合わせいただくか市ホームページでご確認ください。

地域	期日	問合せ
雄物川	5月7日(日)・14日(日)	22-2157
大雄	5月11日(木)	52-3905
山内	5月16日(火)・17日(水)	53-2933
平鹿	6月3日(土)・4日(日)	24-1114
横手	6月6日(火)・10日(土)・11日(日)	33-9600
大森	6月14日(水)・15日(木)	26-2115
十文字	6月18日(日)	42-5114
増田	6月21日(水)・22日(木)	45-5514

【問合せ】健康推進課 ☎33-9600 HP1002730



横手の産業活性化に商工業補助金をご活用ください！

BIGプロジェクト支援事業補助金

市内への新たな企業立地または市内の既存中小企業などの大型投資を支援します。
対象者／製造業などを営んでおり、事業計画に関し市長の認定を受けたもの
対象要件／新規立地企業…3年間の一連の事業計画で投資額が1億円を超え、新規正規雇用者数が5人以上
市内既存中小企業など…3年間の一連の事業計画で投資額が5億円を超え、新規正規雇用者数が10人以上
補助率／新規立地企業…対象投資額の10%、市内既存中小企業など…対象投資額の5%(上限額5,000万円)

中小企業設備導入事業費補助金

市内の製造事業者などが生産性向上などを目的として行う設備導入に係る経費の一部を助成します。
対象者／市内に本社を有する従業員数50人未満の法人など
対象経費／生産性向上などを目的に行う設備導入費
補助率／対象経費の2分の1以内(上限200万円)

中小企業人財育成支援事業費補助金

市内中小企業者などが、従業員(60歳未満)に対して行う資格取得支援などの人材育成に係る経費の一部を助成します。
対象者／市内中小企業者など
対象経費／従業員に助成した業務に活用できる資格取得経費(受講料や受験料など)
補助率／対象経費の2分の1以内(上限30万円)

起業・創業支援事業費補助金

市内で新たに起業される方に、初期投資にかかる経費の一部を補助します。ICT(情報通信技術)に特化した起業、県外から移住して起業する方には補助上限額を引き上げて支援します。
対象者／市内に住所を有する個人または市内に主たる事業所を有する法人など
対象経費／起業に係る店舗工事費、広告宣伝費、各種備品に係る費用など
補助率／ICTに特化した起業…対象経費の2分の1以内(上限100万円)
移住起業…対象経費の2分の1以内(上限80万円)
それ以外の起業…対象経費の3分の1以内(上限50万円)

インターンシップ参加学生サポート補助金

インターンシップへ参加した学生が負担した交通費・宿泊費を補助します。
対象者／大学、大学院、高等専門学校、短期大学、専修学校、職業能力開発校に在籍している方
対象経費／市内企業のインターンシップに参加した学生が負担した交通費・宿泊費など
補助率／対象経費の10分の10以内(上限6万円、申請は1人につき2回まで)

空き店舗等利活用支援事業補助金

①市内の空き店舗を活用して事業を始めようとする方を支援します。
対象者／市内に住所を有する個人または市内に主たる事業所を有する法人など
対象経費／店舗内外の改装、賃借料などに係る経費、看板設置などにかかる経費
補助率／対象経費の2分の1以内(上限50万円・県外からの移住者は上限80万円)
②自身などが所有する店舗のイメージアップなどのために行う店舗づくりを支援します。
対象者／市内に住所を有する個人または市内に主たる事業所を有する法人など
対象経費／店舗内外の改装などにかかる経費、看板設置などにかかる経費
補助率／対象経費の2分の1以内(上限30万円)

商い賑わい創出事業補助金

商業活性化のために商店街などが行う商業と結びついたイベントや事業者の資質向上のための研修会を支援します。
対象者／商店街(会)団体、事業者グループ(3店以上)など
対象経費／販売促進につながるイベントや事業者のための研修会などの開催にかかる経費
補助率／販売促進につながる事業…対象経費の2分の1以内(上限30万円)、継続5年目以上は対象経費の3分の1以内(上限20万円)
※継続8年目までが補助対象
研修などを開催する事業…対象経費の2分の1以内(上限20万円)

産学共同研究支援事業費補助金

市内中小企業者の大学や国公立試験研究機関などとの共同研究活動を支援します。
対象者／製造業を営む市内中小企業者
対象経費／研究活動に関する大学などとの契約に係る経費
補助率／対象経費の2分の1以内(上限100万円)

※全ての事業において事業計画など申請内容を審査し、予算の範囲内で可否を決定します

【問合せ】商工労働課 ☎ 32-2115 HP1004365

■横手体育館の進路(ロータリー)が一部通行止めとなります

3月で閉館となった旧横手就業改善センターや旧横手市高齢者センターなどの跡地に、新しい横手市民会館の整備を計画しています。それに伴う両施設の解体工事や横手市民会館の建設工事などのため、5月中旬から当面の間、現在の横手体育館の進路(ロータリー)入口が通行止めとなります。道路向かいの体育館駐車場(横手武道館隣)はこれまで通り利用できますので、ご理解とご協力をお願いいたします。

☎ 大型公共施設整備室
32-4059
HP 1009196

■音の拡張現実でまちあるき音声ガイド『きくあるく横手城下』の貸し出しを開始します

羽州街道沿いに発展した横手のまちを舞台に、伝統行事とともに今も息づく城下町の記憶を体験できるまちあるきコンテンツです。十文字町出身の声優・米内佑希さんの案内で、臨場感ある音声ガイドをお楽しみください。

期間 5月1日(月)～11月12日(日)

※かまくら館休館日除く
貸出時間 午前10時～午後3時
※受け付けは午後2時まで
受付場所 かまくら館観光協会窓口
その他 貸出料金500円、1日5人、各日先着順、予約不可
対象 18歳以上
※使用規約に同意のうえ貸し出します。詳細は市ホームページをご覧ください。

■5月31日から災害情報案内テレホンサービスの番号が変わります

横手市消防本部では市内の災害発生状況を伝えるため、高機能消防通信指令システムと連動したテレホンサービスを運用しています。このたび、システムなどの変更に伴い電話番号を変更します。災害発生状況の随時情報提供に努めていきますので、今後もご利用ください。
新しい番号
☎ 0570-091-019
☎ 消防本部通信指令室 ☎ 32-1112
HP 1009209

■林野火災・原野火災に注意!

風の強い日や空気が乾燥している日は、枯れ草に火が移ると、山火事など思わぬ災害になる場合があります。ごみ焼き行為は原則禁止されています。たばこのポイ捨てや火遊びは絶対にしないでください。パーベキューなどを行う場合は火の取り扱いに十分注意し、建物の周囲には燃えやすいものを置かないようにしましょう。
☎ 消防本部予防課 ☎ 32-1218
HP 1004639

お知らせ

■令和5年度「環境大賞」募集
県では身近な優れた環境保全に関する活動を「環境大賞」として表彰しています。詳しくは県ホームページ(コンテンツ番号48927)をご覧ください。
部門 個人・団体・学校教育関係
募集期間 5月29日(月)～6月30日(金)
☎ 秋田県温暖化対策課
018-860-1560

災害時に備えて防災ラジオをご利用ください

防災ラジオは、緊急時に自動でスイッチが入り『横手かまくらFM』の電波を使って市からの防災情報が放送される、防災行政無線の戸別受信機の機能を持ったラジオです。

◆ラジオは無償で借りられます
市では65歳以上の高齢者のみの世帯、障がい者手帳の交付を受けた方がいる世帯などに無償で貸し出しています。新たに防災ラジオを希望する方は申請が必要ですでお問い合わせください。また『日中は高齢者だけになる』などの特別な事情がある場合はご相談ください。

◆ラジオの試験放送
毎月第2水曜日の午前11時45分から緊急放送の試験放送を実施しています。防災ラジオをお持ちの方は受信確認をお願いします。貸し出しているラジオの不具合や、電波が悪く聞き取りにくい場合についてもご相談ください。



【問合せ】危機対策課 ☎ 35-2195 または各地域課 HP1002776

■勤労者の生活を支援します
横手市勤労者融資制度

対象 勤続1年以上で市内在住または市内事業所に勤務している方
※年収150万円以上の要件があります

融資制度 ①生活資金 ②教育資金 ③福祉資金 ④自動車資金

※限度額や返済期間は制度によって異なります

利率 標準金利よりマイナス0.75%

問 東北労働金庫横手支店
☎32-6112
HP1009146

催し

■子育て世代向けのイベントや講座にぜひご参加ください

◎マタニティヨガ

日時 5月15日(月)午前10時10分～11時45分

場所 ²Yふらぎ2階児童センター

対象 医師・助産師から運動許可の出ている妊婦さん、子育て中の方

定員 先着7人 費用 500円

持ち物 動きやすい服装、ヨガマットまたは大判タオル、汗拭き

タオル、飲み物

■旧片野家住宅の庭園を公開します

日時 5月18日(木)・19日(金)午後3時～6時、20日(土)午前9時～正午

場所 旧片野家住宅(羽黒町10-20)

※申し込み不要。市役所本庁舎駐車場をご利用ください。

問 文化振興課☎23-6767
HP1009192

■雄物川郷土資料館特別展

『古絵図で見る平鹿地方展』

市内の主な地域に残る、近世から近代にかけての絵図資料を展示します。

開催期間 4月29日(土)～6月25日(日)※月曜日休館

開館時間 午前9時～午後5時

入館料 大人100円、高校生・大学生50円、中学生以下無料

ギャラリートーク 5月5日(金)・祝・6月10日(土)午後1時30分～3時※要事前申し込み

問 雄物川郷土資料館☎22-2793
HP1005892

■後三年合戦金沢資料館企画展示

『西日本の絵詞』

岡山県の旧家に伝わる『後三年合戦絵詞』と金沢出身の郷土史家・

申込期限 5月8日(月)

託児 あり(妊婦さんのみ)

問 横手市子育て支援センター
☎32-2426

◎ルル&ロクの命名ボード作り

日時 5月22日(月)午前10時30分～11時30分

場所 醍醐地区交流センター

対象 妊婦さん、生後6カ月未満のお子さんとママ 定員 5組

申込期間 5月8日(月)～19日(金)

問 平鹿町子育て支援センター
☎080-1650-8987

◎春夏服リサイクル市

小さくなった子ども服を必要な方へリサイクルしてみませんか?

リサイクル市 5月26日(金)～29日(月)午前10時30分～午後4時

場所 ²Yふらぎ2階児童センター

※エコバッグの持参にご協力をお願いします

リサイクル品の受付 5月23日(火)まで²Yふらぎ2階児童センターで受け付け

受付品 ベビー服～150^{センチ}の春夏服

※帽子や靴などは未使用または

戎谷南山が描いた絵詞の模写を展示します。

開催期間 4月29日(土)～7月2日(日)※月曜日休館

開館時間 午前9時～午後5時

入館料 高校生以上100円(4館共通券)

問 後三年合戦金沢資料館
☎37-3510
HP1005133

■人気声優による朗読劇

『フォアレゼン』対決

日時 6月18日(日)午後2時30分

開場、午後3時開演

場所 横手市民会館大ホール

出演声優 井上和彦、羽多野渉、西山宏太郎、武内駿輔

入場料 全席指定6千円

一般販売開始 5月1日(月)午前10時※先着順、未就学児入場不可

プレイガイド 横手市民会館、かまくら館、カシワヤ楽器、楽器の店カネキ、金喜書店、チケットfor LINE、フォアレゼン Ticket

問 横手市民会館
☎32-3136
HP1005119

使用頻度の少ないものをお願いいたします。リサイクル品は子育て支援センターで活用させていただくことがあります。

問 横手市子育て支援センター
☎32-2426

◎栄地区交流センター主催講座

『教えて!助産師さん』

妊娠や出産、育児について助産師さんとお話ししませんか?

日時 5月30日(火)午前10時～正午

場所 さかえ館

対象 妊婦さん、生後8カ月くらいまでの赤ちゃんがいる家族(赤ちゃん同伴可)

定員 先着6組 費用 無料

申込開始 5月1日(月)午前9時

問 栄地区交流センター☎33-5320

◎横手市子育て講座

『こどもの事故防止教室』

日時 5月30日(火)午前10時30分～11時30分

場所 横手市消防署西分署

内容 消防士講話『乳幼児に起こりやすい事故やけがの防止・対処法』、消防車などの見学

対象 未就学児の親子

定員 15組

申込期限 5月23日(火)

問 大森町子育て支援センター
☎26-3520

または各地域子育て支援センター

◎ジャスミンの会『おちゃっぴ会』

シングルマザーの方が対象です。子育てのことや自身のこと、何でもいから話してみませんか?

日時 5月28日(日)午前10時～11時30分 費用 無料

場所 ²Yふらぎ3階研修室2

定員 3組※子どもの同伴可

申込期限 5月15日(月)

問 横手市子育て支援コーディネーター☎32-2426

■山の恵みをいただきます

『山菜収穫体験』

自生する山菜の収穫体験とわらびのアク抜き方法を学びます。

日時 6月3日(土)午前9時～正午

場所 山内地域内

定員 15人※申し込み多数は抽選

費用 500円

申込期間 5月1日(月)～10日(水)

問 山内地区交流センター
☎38-8810

講座

■秋田大学横手分校公開講座

◎体調を正しく観察する技術を身につけよう(体温と呼吸の観察)

日時 5月20日(土)午後1時30分～3時30分

場所 市役所条里南庁舎講堂

講師 工藤由紀子氏(秋田大学医学部教授)他5人

定員 先着30人

費用 無料

申込期限 5月18日(木)

◎横手の野鳥を訪ねて 初夏編

日時 ①座学/5月27日(土)午前10時～11時30分 ②観察/6月3日(土)午前8時30分～正午

場所 ①十文字地区交流センター ②今泉橋(十文字)周辺

講師 佐々木均氏(秋田大学横手分校長、日本野鳥の会秋田県支部長)

対象 小学生以上で両日とも参加できる方

定員 先着10人 費用 無料

申込期限 5月25日(木)

問 秋田大学横手分校☎38-8304

START はじめまして! 地域おこし協力隊です

4月1日から株式会社空に所属し、リンゴやホップの生産支援やハードサイダーの醸造などの活動を行う木村隊員を紹介します。皆さんの温かいご支援をお願いします。



木村 謙介 秋田市出身

皆さんはじめまして。中国、香港で約20年間生活していましたが、昨年ふるさとの秋田に帰ってきました。これから地域の方々と共に、横手のグルメやお酒(ハードサイダー)をはじめ、さまざまな魅力を国内外に発信していきます。横手に多くの方々を足を運んでいただけるようエネルギーに活動していきますので、どうぞよろしくお願いします!

3月17日 山内小学校へ反射材&お守り寄贈 地域で願う 子どもの交通安全

横手地区交通安全協会山内支部から、山内小学校の全校児童へマスコット型の反射材が寄贈されました。また新1年生17人には名前の入ったお守りも贈られ、伊藤支部長は「交通ルールを守り、安全な学校生活を送ってほしい」と話していました。



フォト ニュース

まちの話題を写真でお伝えします。

3月18日 横手市オリンピック事業『バドミントン教室』 市内小中高生が世界レベルのアスリーの技を学ぶ

バドミントン女子ダブルス元日本代表の潮田玲子さんを招いた『バドミントン教室』が横手体育館で開催されました。参加した市内の小中高生約50人は、相手コート奥に高く打ち上げるクリアやスマッシュなどの打ち方のコツを教わり、潮田さんとの試合形式の練習では、世界で戦ってきたオリンピックの技術を肌で感じました。最後には、訪れた観覧者も教室参加者と一緒に、潮田さんのサイン入りグッズなどが当たる抽選会を楽しみました。



『100年フード』に横手やきそばが認定 地域の食文化を未来へ

食文化の継承・推進を目指し、文化庁が推進する『100年フード』に、横手やきそばが認定。「地域の誇りとして100年を超えて継承することを宣言する団体が存在する食文化」であることが評価されました。横手やきそば暖簾会の三浦理事長は「横手の郷土食として未来へつなげたい」と語ってくれました。



3月19日 横手市地域支えあいネットワーク市民集会 自分のできることで誰かのために

北海道教育大学函館校の齋藤征人さんが自身の経験から地域の互助体制づくりについて講演。また、世代間交流に取り組む市内3団体の事例発表に対し、「多様な属性の人が集まると支えあい活動はより発展する。今後も続けてほしい」と話しました。



■横手市ファミリー・サポート・センター講習会
日時 ①5月24日(水)午前10時～正午 ②6月1日(木)午前9時30分～午後0時30分
場所 2Yふらざ3階研修室3
内容 ①育児支援者としての子どもへの関わり方 ②救命講習
対象 どなたでも
費用 無料
申込期限 ①5月17日(水) ②5月25日(木)
横手市ファミリー・サポート・センター本部 ☎3517211
センター本部 ☎3517211

■郷土学習講座
『隠れキリシタンの史跡を巡る』
動画『隠れキリシタンの歴史と史跡』を鑑賞後、横手殉教徒の碑や桃雲寺の史跡を巡り、美郷町の切支丹洞窟を探検します。戸田家バラ園にも訪問します。
日時 6月10日(土)午前8時30分～午後3時
集合場所 大雄地区交流センター
講師 小林一敏氏(大雄文化財保護協会会長)
定員 先着15人
費用 無料※昼食自己負担

申込期間 5月8日(月)～19日(金)
※平日午前9時～午後5時
大雄地区交流センター
☎2317535
HP 1009067

募集
■野菜や花を育ててみませんか
いきいき農園利用者募集
場所 大森町上溝字白山地内3区画(60平方メートルまたは200平方メートル)
使用料 無料(先着優先、選考あり)
大森地域課 ☎2612116

■歴史的風致維持向上支援法人を募集します
専門的な知識を有する非営利法人で、市と共に歴史的風致の維持および向上に取り組む団体を募集します。詳しくは文化振興課までお問い合わせください。
文化振興課 ☎2316767

■自衛官を募集しています
要項など詳しくは自衛隊秋田地方協力本部ホームページをご覧ください。

募集区分/受付期限
①一般曹候補生/5月9日(火)
②一般幹部候補生/6月15日(木)
自衛隊秋田地方協力本部横手地域事務所 ☎3213920

■秋田県育英会 奨学生募集
奨学金種別 ①大学月額奨学金
②多子世帯向け奨学金
③専修学校月額奨学金
対象 今年4月に大学・短大・専修学校の1年に進学した方
金額 月額5万円(貸与)
貸与期間 入学した学校の正規の最長修業年限
人数 ①20人程度 ②③10人程度
申込期間 5月8日(月)～25日(木)必着
☎(公財)秋田県育英会
☎018186013552

相談

■横手市園芸振興拠点センター
『園芸なんでも相談窓口』
野菜の栽培管理に関する困りごとなどについて指導員がお答えします。お気軽にご相談ください。
園食農推進課 ☎3512267

栄光

各分野で活躍された皆さんをご紹介します

第33回 東北少年フェンシング大会



小学フルール男子B 第3位
本庄嵐武さん(県南フェンシングクラブ)

第20回 全日本年賀状大賞コンクール



版画部門 中学生の部 文部科学大臣賞
高橋花音さん(横手北中)

子ども向け
おススメ本



ためして! ウラ技大全
ふしぎ! なんで? 学べるライフハック200
わくわく生活ラボ 編/えほんの杜
普段のやり方や使用する道具に、ほんのひと手間ひと工夫を加えるだけ。日常生活をより快適に過ごすためのヒントやアイデア、裏技の手順と秘密を紹介します。

大人向け
おススメ本



プロの履歴書からわかる 生きものの仕事
松橋利光 著/山と溪谷社
生きものに関わるプロフェッショナルがその仕事に就くまでの経緯を履歴書の形でまとめた一冊。生きものが大好きなお子さんと一緒に読むのもおすすめです。

5月のおはなし会 10:30開始、30~60分程度
13日(土) 十文字 14日(日) 横手
20日(土) 増田・平鹿 21日(日) 雄物川・大森

◆最寄りの図書館で全ての館の蔵書を借りることができます。【問合せ】お近くの図書館または図書館課 ☎32-2662◆

閉館前に『よことしょフォト』を開催

ただいま『よことしょフォト』と題して、横手図書館の写真を募集しています。
横手図書館は令和6年春に横手駅東口にオープン予定の『Ao-na(あおな)』に引っ越します。Ao-naは「人と人が『つどい、つながる』交流拠点」をコンセプトとした、図書館もある複合施設です。現在の横手図書館は令和5年10月1日をもって閉館となります。
山と川のある町ならではの景色を望める図書館を閉館前に写真におさめ、ぜひご応募ください。

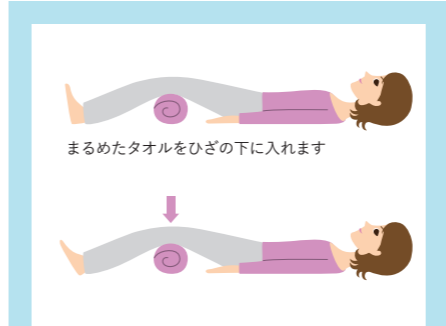

丸めたタオルをひざの下に入れます

あおむけに寝て、丸めたタオル(大きいペットボトルの長径が目安)を膝の下に入れます。タオルを膝裏でつぶす感じで押し付けます。4秒間押ししたら4秒休みましょう。これを10回繰り返します。5回はつま先を天井に向け、もう5回はつま先を伸ばして行いましょう。

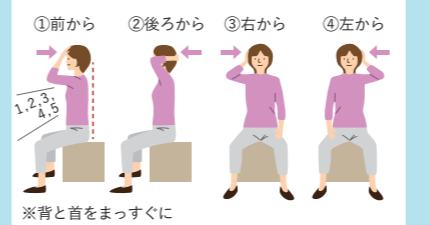

手と頭を押し合う運動です。額、後頭部、右、左の順に5秒間ずつ押し合います。5回繰り返しましょう。

はじめてみよう
気軽に簡単な筋力トレーニング
関節を動かさずに筋肉に力を入れる運動のことを『アイソメトリック』といいます。少ない動きでできる筋力トレーニングで、筋肉の長さを変化させないことから日本語では『等尺性運動』と名付けられています。

- 入浴後の体が温まった状態で行うとより効果的です
- 呼吸を止めない
- 呼吸を止めると力が入りやすくなりますが、血圧が上昇してしまいます
- 反動をつけない
- 反動をつけると痛みが生じる可能性があります



■問合せ/健康推進課 健康の駅係 ☎35-2127

ひざの痛みがある方は太もも(大腿四頭筋)、肩こりがある方は首の筋力トレーニングが大事です。静止した状態で力を入れたり緩めたりすることで、血液循環の改善が見込めます。今回は2種類の『アイソメトリック』を紹介します。

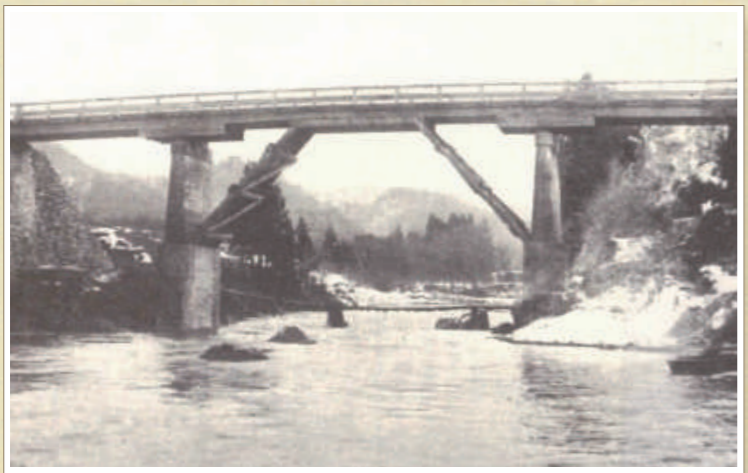

ふるさとタイムマシン vol.91

菅生橋 (増田地域) 大正6年(1917年)



▲県道中村上吉野線上の新菅生橋

上の写真は、完成して間もない大正6年ごろに撮影された『菅生橋』です。昭和40年には、現在も生活道路として使われている橋に架け替えられました。その後、道幅が狭かったことから、昭和59年11月には、菅生橋の上流に新菅生橋を架設。冬期間の交通のネックだった道幅は、大型バスも通行可能な2倍の8mに広がりました。渡り始めの行事には、完成を待ちわびた約1500人の地域住民や関係者が集まりました。
狙半内地区と国道をつなぐ新菅生橋。生活に欠かせないだけでなく、橋の上からは栗駒山から流れる清らかな成瀬川を望め、冬場は天下森スキー場へ快適にアクセスできる道路として、今も私たちの暮らしを支えています。

お医者さんが今伝えたいまめ知識

医師会 だより

横浜市医師会 HP
<http://yokote-ishikai.sakura.ne.jp/>



ゆあさ整形外科クリニック 湯浅 勝則 医師

手がしびれる!
皆さん、手がしびれたことはありませんか?
私は左手の小指がしびれて目が覚めることがあります。肘を深く曲げて寝ている時に肘の内側を通る神経(尺骨神経)が圧迫されるためです。肘を真っすぐ伸ばすと徐々にしびれは取れていきます。これを『肘部管症候群』といいます。中高年の男性に多く見られる疾患です。私の場合は軽症ですが、これが進行すると常に小指と薬指の半分がしびれてきます。指の動きも悪くなり、細かい動作ができなくなってしまう場合があります。
一方、女性に多いのは『手根管症候群』です。手首の手のひら側に手根管というトンネルがあります。こ

の中に神経(正中神経)と指を曲げる腱が9本一緒に通っています。手を使い過ぎると手根管内圧が高くなり正中神経を圧迫します。すると、親指から薬指にかけて、ビリビリするようなしびれと痛みが出現します。更年期以降の女性に多いのですが、出産前後の若い女性に発症することもあります。進行すると親指付け根の筋肉が萎縮し、つまみ動作がしづらくなることもあります。
いずれも軽症のうちはお薬などで経過を見ますが、進行例では手術が必要になります。
手のしびれを引き起こす疾患はこれだけではありません。脳や頸椎の病変、糖尿病などの内科疾患が隠れていることもあります。たかがしびれと放置せず、心配な方はお近くの医療機関にご相談ください。



横手城南高校 編
女子バレーボール部



春から1年生を加えた新体制で県南総体優勝を目指す横手城南高校女子バレーボール部。県南の高校女子バレーをけん引する同部キャプテンの若畑美音さんに、チームの特徴などをお聞きしました。

私たちのチームには長身の選手がいませんが、守備からの多彩な攻撃を武器に勝負しています。また練習や試合で積極的にコミュニケーションを取れるように、先輩後輩の壁を作らず、部活以外の会話や遊ぶ時間も大切に行っています。昨年の県南総体では、2位と悔しい思いをしたので、今年こそは優勝できるように、

たいきよくかん
大局観で今を…

歴史好き市長のつぶやき (第88回)

横手市長 高橋 大

横手市議会3月定例会において、令和5年度予算が一部修正があったものの可決されました。私の公約である新しい横手市体育館と新しい横手市民会館からなる『大型公共施設整備事業』のスタートラインに立つことができました。この公共事業を行うことで停滞気味の市内の経済にも新たな刺激を与えることが期待されます。イベントにおけるの方のついでながらの楽しみも必要です。こうした状況をビジネスチャンスと捉える民間事業者による新たな投資や動きなどが生まれることが、横手市の将来にとって重要であると考えます。そして広範囲から横手においていただき、さまざまなかたちで消費していただくことで、ゆくゆくは市民の所得向上につながっていきます。

さて、江戸時代では幕府が経済的に有利になる仕組みとなっており、参勤交代をはじめ非常に費用がかかる城郭建設や河川工事などを諸大名に

全員で同じ目標に向かって頑張っています。私はキャプテンとして、人一倍声を出し、ムードメーカーの安藤志珠(あんどうしず)副キャプテンと一緒にチームを引っ張り、試合の勝敗がどうなるかと悔いのないよう、好きなバレーボールをやりきりたいです。

私は、得点が決まった時の



市内の高校生たちを応援!!

一体感や達成感を味わえ、メンバーとの絆を深めることのできるバレーボールが大好きです。小学校の時、先輩が楽しそうにプレーしている姿を見て、私もやってみようと思いい、夢中で今までバレーボールを続けてきました。将来は中学校の教員を目指し、秋田でバレーボールの指導に携わ



▲将来、多くの方々が訪れることでしょう

行わせていました。そのため大名は商人から大名(だいみょうがし)と呼ばれる借金をしなければ(ふしん)普請(ふしん)が(工事)が行えず、幕末には大変な財政難になりました。横手市はそうならないように有利な財源を活用していきます。

今後、市民の皆さんが通年でスポーツや音楽、演劇を楽しむことができるよう、大型公共施設の運営方針についてご意見を募りながら策定し、令和8年度のオープンに向け準備を進めていきます。

■大名貸

藩の年貢米などを担保として商人がお金を貸した。享保年間以降は米価下落などの影響で、不良債権が増大した。

りたいと思っています。他のメンバーも、それぞれ目標を持って勉強と部活を両立しています。そんな横手城南高校女子バレーボール部をこれからも応援いただければうれしいです。



▲キャプテンの若畑さん。「それぞれが強みを伸ばし、支え合えるチームで県南優勝を目指します」



▲前列は3年生、後列は2年生。学年に関係なく、みんな仲良しです



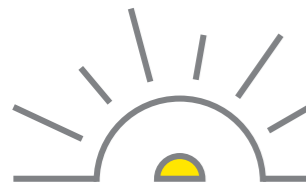

地域おこし協力隊通信

横手市地域おこし協力隊 小原 宗
(NPO法人Yokotter所属)



横手人の笑顔を受け与えられるように

この4月で地域おこし協力隊として活動して1年半が経過し、与えられた任期も残すところあと半分となりました。巡る横手の季節の中で美しい景色やおいしいもの、地域の人たちの息づかいなど、本当に多くの発見がありました。

昨年度は久しぶりに開催された行事が多く、それらに携わる人の笑顔や真剣に取り組む生き生きとした表情に出会ったことが心に残っています。最も強く心に残っているのが、3年ぶりに本格的に行われた旭岡山神社梵天奉納祭での参加者の様子です。勢いよく奉納される梵天と開催を喜ぶ参加者の笑顔、その躍動感とやまない歓声がキラキラ輝いていて、撮影した私自身も自然と笑顔になりました。梵天を

小原隊員の活動が
ご覧いただけます



MINEBA▶

小原隊員制作の動画
はこちらから



よこてぼんちーず▶

通して感じたのは、横手の真の魅力は地域の人たちの笑顔の中にあるということ。祭りの中で出会った『横手人』たちに笑顔を受け与えられたように、残りの任期では自分自身から他の人に笑顔を受け与えられるようにしていきたいです！ 横手市のみなさん、改めてよろしくお祈りします！



▲梵天で最も心に残っている1枚。はじける笑顔が忘れられません



▲残り1年半もたくさんの方々の発見と出会いをしていきたいです！

ヨコテズキッチン -横手の“おいしい”をご紹介します-

Yokote's kitchen

横手の食材編



アスパラガスとエビのふんわり卵炒め

【栄養士さんから】疲労回復効果のあるアスパラギン酸や、生活習慣病予防や抗酸化作用の働きがあるビタミン・ミネラル類が豊富です。

【1人分の栄養価/エネルギー225%、たんぱく質17.6%、脂質12.4%、食塩相当量1.3%】

●材料 (2人分)

- アスパラガス.....100g むきエビ(大).....120g
- ごま油.....大さじ1 卵(Lサイズ).....1個
- 鶏がらスープの素...小さじ1 塩・こしょう.....少々
- 【A】すりおろしニンニク...小さじ1
- 酒.....大さじ1
- 片栗粉.....大さじ1

●作り方

- ①アスパラガスは根元の固い部分の皮をピーラーでむき、長さ4cmほどの斜め切りにする。
- ②むきエビにAを加え、軽くもみ込む。
- ③フライパンにごま油を熱し、溶き卵をまわし入れ、半熟状のスクランブルエッグにし、いったん取り出す。
- ④②を炒めて火が通ったら、①を加える。
- ⑤鶏がらスープの素を加え、炒め合わせる。
- ⑥③を戻し入れ、ふんわりとかき混ぜ合わせ、最後に塩・こしょうで味を調える。

『食と農からのまちづくり』HPで『横手の食材編』バックナンバーとレシピを公開しています。ぜひご覧ください。



●食材紹介

佐藤 龍太郎さん
(アスパラガス農家)



今年初めてアスパラガスの収穫を迎える新米農家です。「おいしくて高品質なアスパラガスを届けたい」と思い、試行錯誤しながら毎日作業しています。今が旬のアスパラガスは味が濃くて栄養豊富です。ぜひ今日の食卓に彩りを添えてみてください。

●レシピ紹介

横手市健康推進課栄養支援係

アスパラガスの歯ごたえとエビのプリッとした食感がふんわり卵とマッチします。栄養が豊富なうえ、炒めることで栄養素の吸収率もアップするほか、穂先のやわらかいところは離乳食にもおすすめです。春らしいさわやかな彩りで食欲が湧いてきます。

株式会社 東海理化



- 所在地 愛知県丹羽郡大口町豊田三丁目260(本社・本社工場)
- 設立 昭和23年8月
- 従業員 20,083人



株東海理化トウホク外観イメージ

地元のキラリ企業 特別編

地元での就職を考える若者向けに、市内の企業を紹介します

愛知県に本社を構え、自動車部品を製造販売する『株東海理化』。同社は昨年9月に秋田県や横手市との立地協定を締結しました。今後は横手第二工業団地に東北初の拠点となる『株東海理化トウホク』を建設し、令和7年1月に操業を開始する予定です。今回は株東海理化トウホク代表取締役社長の福田さん、工務係長の柴山さん、生産係長の桑下さんにインタビューしました。



代表取締役社長 福田 一成さん

●社長さんのひとこと
弊社グループは愛知県を中心に、スイッチ類やシートベルト、キョロックなどの自動車部品を製造販売しており、世界16カ国44社で事業を展開しています。納入先はトヨタ自動車系が60%以上を占めており、宮城県にあるトヨタ自動車東日本(株)をはじめとした取引先の要望に迅速に対応するため、東北地方への進出を検討していました。横手市に決めた理由としては、自治体の支援が手厚いことや、高速道路などの交通網が発達していることが挙げられます。(株)東海理化トウホクは今後、地域の雇用促進や製造業の育成支援などを通じて東北地方の活性化に貢献するとともに、地域に根付き愛される会社となるべく取り組んでいきます。



工務係長 柴山 恭亮さん

●係長さんのひとこと
私たちは『快適・安心・安全』をキーワードとしたモノづくりに取り組んでいます。車に関する幅広い分野の製品を生産しているため、多様化するニーズにも対応できるのが強みです。盗難防止を目的とした指紋認証式のエンジンスイッチや、子どもやペットの車内置き去りを防ぐためのセンサー開発などにも力を入れています。



▲今年の横手の雪まつりでは、社員自作のかまくらで観光客をもてなしました

●係長さんのひとこと
(株)東海理化トウホクは令和7年の操業当初に70人体制でスタートし、その2年後には120人体制を目指します。弊社グループは福利厚生が充実しており、子育て中の方も仕事を続けやすいのが特長です。また製造業が初めての方でも、研修制度が整っているのでご安心ください。元気で明るく、謙虚さと感謝の気持ちを大切にできる方とぜひ一緒に働きたいと思っています。



生産係長 桑下 結香さん

読者の声

よこて
2023.05

読者同士の交流や情報交換に、
いろいろな声をお寄せください。

〔3月16日～4月15日到着分〕

●横手の長い冬も終わり、待ちに待った春がやってきました。本当に桜の咲く季節が待ち遠しくなってきました。今年も近場ですが、花見に行くのを楽しみにしています。1年の中で一番良い季節になり春を楽しみたいです。
(K・Oさん・十文字)

●4月号のヨコテズキッチン横手の伝統食『小豆でっちはとても参考になりました。他県から嫁いだ私は、スーパリーなどで購入していたのですが、作り方がわからず「自分でも作ってみたいの」と思っていたので、と

でも嬉しくて。早速レシピどおりに作ってみたら、本当においしくて、自分でも大満足でした。横手の味、横手市民に近づけた気がします。もっと横手の郷土料理のレシピを紹介してほしいなあと思う今日この頃です。
(あずきでっちゃん・雄物川)

●ヨコテズキッチンで紹介された『小豆でっち』に興味を感じました。郷土食なのに今まで知らなかったこと、『でっち』の意味など。今後も『よこての伝統食』の掲載を、心より期待しています！
(平 Shine・Satoさん・横手)

●4月号に掲載されていた、東京からお嫁に来て15年のS.Oさん。住んでみてすごく良い所だと言ってくださって、とてもうれしかったです。私も東京から嫁に来て、今年で35年。四季が感じられ、人々がとても穏やかで優しくて、本当に良い所だと思っています

す。東京から横手に嫁いで来た人々が集うような会があったら、楽しいでしょうね。
(チコちゃん2号さん・雄物川)

●今年はここ2、3年では雪解けが早く、春作業の果樹の剪定で大忙しです。しかし2、3年前植えたりんごの苗木が大損害でちよつと残念です。
(アップルボーイさん・増田)

●連日の暖かさで、私たちの住む雪国秋田にも、桜前線が到達しました。冬の間ジツと風雪に耐えていた木は、枝の隅々まできれいな花を咲かせてくれます。そんな桜が私は大好きです。コロナ禍で外出を控えていた2年間で出来ると思っています。
(K・Hさん・平鹿)

●今年も春がやって来ました。私の一番好きな季節です。花見にドライブ、温泉など、横手にはすてきなスポットがめじろ押しです。改めてこん

なにも恵まれた場所に住んでいることを幸せに思います。
(K・Kさん・大森)

●あきたふるさとCMをテレビで拝見しました。我が横手の名産品などなど、最高でした。(Y子・横手のバアバさん・横手)

●4月から高校3年生になるおいつ子。部活引退後は就活。忙しくなると思うけど、体調を崩さず、自分の目標に向かって、頑張ってほしいです。
(E・Aさん・横手)

今月の読者プレゼント



横手ヴァイナリー

大沢葡萄フレーバーティー

横手市産大沢葡萄(スチューベン)のドライフルーツを使用したオリジナル紅茶です。スチューベンに最適な紅茶を厳選し、芳醇な味と香りを堪能できるバランスの良い仕上がりとなっています。お便りを寄せいただいた方の中から抽選で3名様に、ティーバッグタイプ(10個入り)をプレゼントします！
○提供・問合せ
(一社)横手市観光協会 ☎33-7111
○しめきり 5月25日(当日消印有効)
※賞品の発送をもって発表にかえさせていただきます。



『みてたんしえ』は、市民の活動やイベント情報を掲載するコーナーです。掲載を希望する場合は、市ホームページ(ID1003766)をご確認の上、掲載したい号の前月1日までに『掲載依頼書』を秘書広報課にご提出ください。なお、スペースの都合により全て掲載できない場合がありますのでご了承ください。
※右記二次元コードからオンライン手続きが可能です



📅 日時 📍 場所 📄 料金 📄 内容 📄 持ち物 📄 定員 📄 申し込み 📄 問い合わせ

※新型コロナウイルス感染症の影響で、中止・延期・変更になる場合がありますのでご了承ください。

展示会

第9回『墨絵の会』水墨画展

📅 5月5日(金)～7日(日)午前9時30分～午後5時※初日は正午から
📍 Y²ぶらざ1階 📄 無料
📞 高橋さん ☎36-2184

真美会『春の美術展』

📅 5月19日(金)～21日(日)、午前9時～午後5時※初日は正午から、最終日は午後4時まで
📍 Y²ぶらざ3階 📄 無料
📞 小野寺さん ☎090-8782-6695

第4回秋田県南造形展示会

📅 5月21日(日)午前10時～午後4時
📍 かまくら館5階 📄 無料 📄 プラモデルや立体物展示、ミニ四駆走行
📞 坂本さん ☎090-8940-2431

イベント

歴史探訪～馬鞍城跡を歩く～

📅 5月4日(木)午前9時30分～正午
📍 醍醐地区交流センター駐車場集合
📄 無料※申込不要、直接集合地へ
📞 土肥さん ☎080-2817-2588

10組限定 親子で野遊び イン真人山

📅 5月5日(金)午前9時～正午
📍 真人山※午前8時30分まで真人公園大駐車場集合 📄 無料※要申込
📞 酒井さん ☎090-7060-2559

『十文字川柳会』例会の見学会

📅 5月8日(月)午後1時30分～3時30分 📍 十文字コミュニティセンター 📄 無料※見学自由
📞 松野さん ☎090-5837-4495

人星亭一門 演芸発表大会

📅 5月13日(土)午後1時30分～4時
📍 Y²ぶらざ3階 📄 無料 📄 60人
📞 米谷さん ☎090-5232-8009

日本棋院秋田県南支部

【囲碁例会】
📅 毎週土曜日、午後1時～5時

サンサン横手

📄 非会員500円、高校生以下無料
📞 伊勢さん ☎090-5180-1923
【囲碁教室】
📅 毎月第2・4土曜日、午前10時～正午※参加説明会：5月13日(土)午前10時～ 📍 あさくら館
📄 年間2,000円、子ども1,000円
📞 伊藤さん ☎23-5181

日本将棋連盟横手支部

【月例将棋大会】
📅 5月28日(日)午前10時～
📍 横手市女性センター
📄 一般1,100円、高校生以下800円
📞 小原さん ☎33-3584

第222回南の館月例市民将棋大会

📅 6月4日(日)午前10時～
📍 十文字コミュニティセンター
📄 一般1,300円、高校生以下900円(昼食・賞品・参加賞付) 📄 32人
📞 佐藤さん ☎090-3365-2720

国際ソロプチミスト横手

第3回チャリティゴルフコンペ
📅 6月9日(金)午前7時30分～
📍 羽後カントリー倶楽部(大森町)
📄 3,000円 📄 5月25日(木)まで
📞 高橋さん ☎080-3145-1686

コンサート

トレ コンアモーレ 母の日コンサート

📅 5月21日(日)午後2時～
📍 秋田ふるさと村ドーム劇場
📄 前売券2,000円、当日券2,500円
📞 荻田さん ☎32-9438

サークル・教室

秋田県シニアソフトテニス連盟

横手支部会員募集
【横手大鳥コート】
📅 毎週火曜日、午後1時～4時
【大森コート】
📅 毎週金曜日、午後1時～4時
〈共通事項〉📄 年齢35歳以上対象
📄 年会費2,500円、参加ごと100円
📞 小野さん ☎090-7062-7351

横手英会話クラブ メンバー募集

📅 毎月第1・2・3水曜日、午後7時～9時 📍 南部男女共同参画センター 📄 1回1,000円※初回無料
📞 備前さん ☎36-2621(午後のみ)

弓道体験教室〈春の巻〉

📅 5月21日(日)午前9時～正午
📍 横手武道館 📄 無料 📄 初心者コース(小学校4年生以上)・経験者コース 📄 5月12日(金)までに横手武道館 ☎33-7307に申し込み
📞 柴田さん ☎090-2365-3504

相談会・お話し

コーヒーサロン「和生」

【大森コミュニティセンター会場】
📅 5月9日(火)午後1時～3時
【南部男女共同参画センター会場】
📅 5月16日(火)午前10時～正午・午後1時～3時
〈共通事項〉📄 無料
📞 小池田さん ☎090-2361-4687

お酒の問題でお困りの方へ

『しゃるweだん酒の会in横手』
📅 5月17日(水)午前10時～正午
📍 サンサン横手 📄 無料
📞 よしださん ☎080-6508-6922
(午前10時～午後4時)※電話相談可

吃音の集い

📅 5月20日(土)午前10時30分～正午
📍 サンサン横手 📄 無料
📞 タカヒロさん ☎080-1697-4907

心の健康づくり相談会(予約制)

📅 5月20日(土)午後1時～
📍 南部男女共同参画センター
📄 無料
📞 園(一社)日本産業カウンセラー協会東北支部秋田県運営部
☎080-1694-0764

不登校の子を持つ親の会

📅 5月21日(日)午後1時30分～
📍 サンサン横手 📄 200円
📞 宮川さん ☎33-4993

イベント カレンダー

5月

横手市の情報はこちらからも!!



市ホームページ



Facebook



LINE



ごみ分別アプリ



横手かまくら FM(77.4MHz)



MINEBA アプリ

献血

原則、全血400mlの受付

日	受付時間	場所
12日(金)	10:00～11:45	市役所本庁舎
	13:00～16:00	
25日(木)	10:00～11:45	平鹿地域振興局庁舎
	13:00～16:00	
26日(金)	10:00～11:00	㈱クツザワ
	14:30～16:00	市役所増田庁舎
28日(日)	10:00～11:30	イオンスーパーセンター 横手南店
	13:00～16:00	

相談

場所 問合せ

◎法律相談 ※事前の予約が必要です。
12日(金)10:00～12:00 横手卸センター
横手市社会福祉協議会 ☎36-5377
17日(水)13:00～15:30 市役所本庁舎
生活環境課 ☎35-4099
24日(水)13:00～15:30 担当弁護士事務所
生活環境課 ☎35-4099
◎行政相談
9日(火)9:30～12:00 増田庁舎
9日(火)10:00～12:00 十文字庁舎

15日(月)9:30～12:00 大森地区交流センター
15日(月)10:00～12:00 雄物川庁舎
26日(金)13:00～15:00 Y²ぶらざ
生活環境課 ☎35-4099
◎人権相談
10・24日(水)9:00～12:00、13:00～16:00
条里南庁舎 生活環境課 ☎35-4099
◎49歳までの無料就職相談
16日(火)9:30～12:00 Y²ぶらざ

秋田県南若者サポートステーションよこて ☎23-5101
◎生活困窮、ひきこもり、自立に関する相談 ※事前の予約をお願いします
毎週月曜～金曜9:00～17:00
市役所本庁舎 1階相談窓口
自立相談支援窓口 ☎32-6101
◎年金相談 ※事前の予約が必要です
16・30日(火)9:30～12:00、13:00～15:00
市役所本庁舎 1階年金相談所

月	火	水
1 友引 真人公園桜まつり ▶～7日、真人公園 『THANK YOU イブニング展 ...TO THE NEXT STAGE.』 ▶～21日、10:00～、増田まんが美術館 菅谷江理子氏『押し花と九谷焼絵付け』作品展 ▶～25日、9:00～、南部シルバーエリア	2 先負 増田まんが美術館 ゴールデンウィークイベント情報 クイズラリーやワークショップの開催のほか、マンガカフェで対象商品を注文の方にミニデザートをサービスします。 期間/5月3日(水)～7日(日) 問合せ/増田まんが美術館 ☎45-5569 	3 仏滅 憲法記念日 2023秋田スカイフェスタ ▶～5日、6:00～、浅舞地区交流センター蛭野分館
8 先負 ◎横手ロータリークラブ 防災士育成事業 防災士資格が取得できる研修会を開催します。受講には費用補助を行っています。詳細は二次元コードからご確認ください。 日時/6月24日(土)・25日(日)、9:00～18:00 場所/十文字庁舎 申込期限/5月9日(火) 問合せ/横手ロータリークラブ 藤井さん ☎32-1270 	9 仏滅 ◎防災ラジオ試験放送日 毎月第2水曜、11:45ころから防災ラジオの試験放送を行います。 問合せ/危機対策課 ☎35-2195	10 大安
15 仏滅	16 大安 	17 赤口
22 赤口	23 先勝 	24 友引
29 先勝 横手市議会6月定例会 ▶～6月16日、詳細は11ページ	30 友引 	31 先負 チャレンジデー2023 in 横手 ▶0:00～21:00、市内全域 ◎市税等の納期限です 軽自動車税全期 固定資産税1期 問合せ/収納課 ☎32-2518

木	金	土	日
4 大安 みどりの日 荒処の沼入り梵天 ▶11:00～、厳島神社(平鹿)	5 赤口 こどもの日	6 先勝 春の体力測定会 ▶9:00～、横手体育館	7 友引 横手市スポーツ少年団結団式 ▶9:00～、横手体育館 ◎市立横手病院 5月14日は作業停電します 外来は救急体制をとりますが、医療機器を使用した検査などはできません。 時間/11:30～17:30 問合せ/市立横手病院 ☎32-5001
11 赤口 2023芝桜フェスタ ▶～17日、大森リゾート村、期間中の土・日曜日はさまざまなイベントを開催 ◎春の交通安全運動 交通ルールを遵守し、子どもと高齢者を交通事故から守りましょう。 期間/5月11日(木)～20日(土) 問合せ/横手警察署 ☎32-2250	12 先勝 プリティアップル『りんご染め作品展』 ▶～14日、10:00～15:30、増田庁舎1階	13 友引 ◎道の駅さんない『山菜まつり』2023 県南の道の駅が集結し特産品を販売する『じまんこ市場』や山菜天ぷらの販売、山菜汁の振る舞いなどが行われます。 日時/5月13日(土)・14日(日)、10:00～15:00 問合せ/道の駅さんない ☎56-1600	14 先負 佐藤朋子の小さな作品展 ▶～6月11日、9:30～、秋田ふるさと村
18 先勝 ◎5月12日は民生委員・児童委員の日です 民生委員・児童委員は、地域住民の福祉に関する相談に応じ、必要な支援へつなぐ役割を担う、厚生労働大臣から委嘱を受けたボランティアです。秘密は守られますので、お気軽にご相談ください。お住まいの地域の民生委員・児童委員の連絡先などは、社会福祉課または各市民サービス課にお問い合わせください。 問合せ/社会福祉課 ☎35-2132	19 友引	20 仏滅 気まぐれ弾き語りコンサート ▶10:30～、Y ² ぶらざ	21 大安 よこいち。(フリーマーケット) ▶10:00～、Y ² ぶらざ
25 先負	26 仏滅	27 大安 とっぴんばらりのプー 第209回『昔語りの会』 ▶13:30～、こうじ庵(鍛冶町)	28 赤口
1 仏滅 ◎人権擁護委員による特設人権相談所を開設します(各日10:00～15:00) 夫婦関係や近隣トラブルなど、さまざまな困りごとを受け付けます。この機会に相談ください。 6月1日(木)/大森地区交流センター、山内地区交流センター 3日(土)/Y ² ぶらざ1階 5日(月)/雄物川コミュニティセンター、大雄福祉センター 6日(火)/増田地区多目的研修センター、平鹿生涯学習センター、十文字庁舎相談室 問合せ/秋田地方務局大曲支局 ☎0187-63-2100	2 大安	3 赤口	4 先勝 応援ありがとうございます!! 『ふるさと納税』 寄附金の受領状況 750件/12,878,000円 令和4年度累計 24,480件/372,584,476円 問合せ/地域づくり支援課 ☎35-2266 

掲載している情報は、4月18日現在のものです。情勢により変更になる場合があります。

善意

◎大曲年金事務所 ☎0187-63-2296
◎消費生活相談 ※対面での相談を希望する場合は事前の予約が必要です
毎週月曜～金曜9:00～17:00
市役所本庁舎 1階相談窓口
消費生活センター ☎32-2919
◎消費生活相談出張相談所
26日(金)13:00～15:00 Y²ぶらざ
消費生活センター ☎32-2919

◎司法書士無料相談会 ※事前の予約が必要です。先着4人
10日(水)13:30～15:30 横手商工会館
秋田県司法書士会 ☎018-824-0055

◎横手市へ
 ㈱アキタネット
 ◎横手市立小学校1年生へ
 ◎横手市サンハイムへ
 ㈱サンペンディング横手
 秋田県牛乳普及協会
 ◎白寿園へ
 大極直人さん