

認定第10号

令和4年度横手市病院事業会計決算の認定について

地方公営企業法(昭和27年法律第292号)第30条第4項の規定により、令和4年度横手市病院事業会計決算を、別紙監査委員の意見を付けて議会の認定に付する。

令和5年8月28日提出

横手市長 高橋 大

令和4年度

横手市病院事業会計決算書

目 次

決 算 報 告 書	1
損 益 計 算 書	5
剰 余 金 計 算 書	6
欠 損 金 処 理 計 算 書	6
貸 借 対 照 表	7
事 業 報 告 書	9
キャッシュ・フロー計算書	24
収 益 費 用 明 細 書	25
固 定 資 産 明 細 書	29
企 業 債 明 細 書	31
注 記	33

(1) 収益的収入及び支出

収 入

区 分	予 算		
	当初予算額	補正予算額	地方公営企業法 第24条第3項の 規定による支出額 に係る財源充当額
第1款 市立横手病院事業収益	5,650,000,000	175,063,000	0
第1項 医 業 収 益	5,315,324,000	△ 131,300,000	0
第2項 医 業 外 収 益	334,675,000	306,363,000	0
第3項 特 別 利 益	1,000	0	0
第2款 市立大森病院事業収益	2,732,000,000	87,900,000	0
第1項 医 業 収 益	2,498,840,000	7,200,000	0
第2項 医 業 外 収 益	233,160,000	80,700,000	0
第3項 特 別 利 益	0	0	0
合 計	8,382,000,000	262,963,000	0

支 出

区 分	予 算				
	当初予算額	補正予算額	予備費 支出額	流 用 増減額	地方公営企 業 法 第 24 条 第 3 項 の 規 定 に よ る 支 出 額
第1款 市立横手病院事業費用	5,650,000,000	175,063,000	0	0	0
第1項 医 業 費 用	5,617,846,000	172,300,000	0	0	0
第2項 医 業 外 費 用	29,154,000	2,763,000	0	0	0
第3項 特 別 損 失	1,000,000	0	0	0	0
第4項 予 備 費	2,000,000	0	0	0	0
第2款 市立大森病院事業費用	2,732,000,000	87,900,000	0	0	0
第1項 医 業 費 用	2,701,021,000	87,680,000	0	0	0
第2項 医 業 外 費 用	27,979,000	220,000	0	0	0
第3項 特 別 損 失	1,000,000	0	0	0	0
第4項 国保直診施設事業費	1,000,000	0	0	0	0
第5項 予 備 費	1,000,000	0	0	0	0
合 計	8,382,000,000	262,963,000	0	0	0

病院事業決算報告書

(単位：円)

額	決算額	予算額に比べ 決算額の増減	備 考
合 計			
5,825,063,000	5,357,073,685	△ 467,989,315	(うち消費税・地方消費税相当分23,360,192円)
5,184,024,000	4,665,606,175	△ 518,417,825	(うち消費税・地方消費税相当分22,566,638円)
641,038,000	691,467,510	50,429,510	(うち消費税・地方消費税相当分 793,554円)
1,000	0	△ 1,000	
2,819,900,000	2,526,824,720	△ 293,075,280	(うち消費税・地方消費税相当分13,535,080円)
2,506,040,000	2,219,671,792	△ 286,368,208	(うち消費税・地方消費税相当分13,071,252円)
313,860,000	307,152,928	△ 6,707,072	(うち消費税・地方消費税相当分 463,828円)
0	0	0	
8,644,963,000	7,883,898,405	△ 761,064,595	(うち消費税・地方消費税相当分36,895,272円)

(単位：円)

額			決算額	地方公営 企業法第26 条第2項の 規定による 繰越額	不 用 額	備 考
小 計	地方公営企 業法第26条 第2項の規 定による繰 越額	合 計				
5,825,063,000	0	5,825,063,000	5,533,348,293	0	291,714,707	(うち消費税・地方消費税 相当分9,286,613円)
5,790,146,000	0	5,790,146,000	5,502,129,408	0	288,016,592	(うち消費税・地方消費税 相当分9,286,613円)
31,917,000	0	31,917,000	31,117,598	0	799,402	
1,000,000	0	1,000,000	101,287	0	898,713	
2,000,000	0	2,000,000	0	0	2,000,000	
2,819,900,000	0	2,819,900,000	2,645,937,618	0	173,962,382	(うち消費税・地方消費税 相当分5,394,080円)
2,788,701,000	0	2,788,701,000	2,618,489,339	0	170,211,661	(うち消費税・地方消費税 相当分5,394,080円)
28,199,000	0	28,199,000	27,197,341	0	1,001,659	
1,000,000	0	1,000,000	938	0	999,062	
1,000,000	0	1,000,000	250,000	0	750,000	
1,000,000	0	1,000,000	0	0	1,000,000	
8,644,963,000	0	8,644,963,000	8,179,285,911	0	465,677,089	(うち消費税・地方消費税 相当分14,680,693円)

(2) 資本的収入及び支出

収 入

区 分	予 算			
	当初予算額	補正予算額	小 計	地方公営企業法 第26条の規定 による繰越額に 係る財源充当額
第1款 市立横手病院資本的収入	265,311,000	52,736,000	318,047,000	0
第1項 他会計出資金	148,109,000	0	148,109,000	0
第2項 企業債	117,200,000	△ 5,700,000	111,500,000	0
第3項 看護師等奨学金貸付金返還金	1,000	0	1,000	0
第4項 国県補助金	1,000	58,436,000	58,437,000	0
第2款 市立大森病院資本的収入	304,492,000	17,530,000	322,022,000	9,000,000
第1項 他会計出資金	197,191,000	0	197,191,000	0
第2項 企業債	107,300,000	2,000,000	109,300,000	9,000,000
第3項 看護師等奨学金貸付金返還金	1,000	0	1,000	0
第4項 国県補助金	0	15,530,000	15,530,000	0
合 計	569,803,000	70,266,000	640,069,000	9,000,000

支 出

区 分	予 算				
	当初予算額	補正予算額	流用 増減額	小 計	地方公営企業法第26条 の規定による繰越額
第1款 市立横手病院資本的支出	467,000,000	58,436,000	0	525,436,000	0
第1項 建設改良費	135,451,000	58,436,000	0	193,887,000	0
第2項 企業債償還金	327,949,000	0	0	327,949,000	0
第3項 看護師等奨学金貸付金	3,600,000	0	0	3,600,000	0
第2款 市立大森病院資本的支出	447,000,000	19,734,000	0	466,734,000	9,020,000
第1項 建設改良費	109,040,000	19,734,000	0	128,774,000	9,020,000
第2項 企業債償還金	337,360,000	0	0	337,360,000	0
第3項 看護師等奨学金貸付金	600,000	0	0	600,000	0
合 計	914,000,000	78,170,000	0	992,170,000	9,020,000

資本的収入額が資本的支出額に不足する額335,544,096円は

(単位：円)

額		決算額	予算額に比べ 決算額の増減	備 考
継続費通次 繰越額に係る 財源充当額	合 計			
0	318,047,000	327,850,000	9,803,000	
0	148,109,000	148,109,000	0	
0	111,500,000	109,800,000	△ 1,700,000	
0	1,000	2,100,000	2,099,000	
0	58,437,000	67,841,000	9,404,000	
0	331,022,000	325,021,000	△ 6,001,000	
0	197,191,000	197,191,000	0	
0	118,300,000	112,300,000	△ 6,000,000	
0	1,000	0	△ 1,000	
0	15,530,000	15,530,000	0	
0	649,069,000	652,871,000	3,802,000	

(単位：円)

額		決算額	翌年度繰越額			不用額	備考
継続費通次繰越額	合 計		地方公営企業法第26条の規定による繰越額	継続費通次繰越額	合 計		
0	525,436,000	518,654,509	0	0	0	6,781,491	
0	193,887,000	187,406,347	0	0	0	6,480,653	
0	327,949,000	327,948,162	0	0	0	838	
0	3,600,000	3,300,000	0	0	0	300,000	
0	475,754,000	469,760,587	0	0	0	5,993,413	
0	137,794,000	131,802,352	0	0	0	5,991,648	
0	337,360,000	337,358,235	0	0	0	1,765	
0	600,000	600,000	0	0	0	0	
0	1,001,190,000	988,415,096	0	0	0	12,774,904	

過年度分損益勘定留保資金 335,544,096円で補てんした。

令和4年度 横手市病院事業損益計算書

(令和4年4月1日から令和5年3月31日まで)

1. 医業収益		円	円	円
(1) 入院収益	4,526,757,798			
(2) 外来収益	1,916,119,837			
(3) その他医業収益	<u>406,762,442</u>		6,849,640,077	
2. 医業費用				
(1) 給与費	4,795,132,938			
(2) 材料費	1,454,876,402			
(3) 経費	1,215,674,400			
(4) 減価償却費	617,734,791			
(5) 資産減耗費	5,302,872			
(6) 研究研修費	17,074,051			
(7) 重量税	<u>142,600</u>		<u>8,105,938,054</u>	
医業損失				1,256,297,977
3. 医業外収益				
(1) 受取利息配当金	398,630			
(2) 国県補助金	415,439,788			
(3) 他会計補助金	33,801,450			
(4) 他会計負担金	467,072,000			
(5) 他会計繰入金	94,000			
(6) 長期前受金戻入	27,748,040			
(7) その他医業外収益	<u>52,809,148</u>		997,363,056	
4. 医業外費用				
(1) 支払利息及び 企業債取扱諸費	54,972,466			
(2) 雑損	<u>3,342,473</u>		58,314,939	
5. 国保直診施設事業費				
(1) 健康管理事業費	<u>250,000</u>	<u>250,000</u>		<u>938,798,117</u>
経常損失				317,499,860
6. 特別利益				
(1) 過年度損益修正益	0			
(2) その他特別利益	<u>0</u>		0	
7. 特別損失				
(1) 過年度損益修正損失	102,225			
(2) その他特別損失	<u>0</u>	<u>102,225</u>		<u>△ 102,225</u>
当年度純損失				317,602,085
前年度繰越欠損金				416,695,158
当年度未処理欠損金				<u>734,297,243</u>

令和4年度 横手市病院事業剰余金計算書

(令和4年4月1日から令和5年3月31日まで)

(単位：円)

	資本金	剰余金			資本合計
		利益剰余金			
		減債積立金	未処理欠損金	利益剰余金 合計	
前年度末残高	5,801,301,306	22,938,000	△ 416,695,158	△ 393,757,158	5,407,544,148
前年度処分額	0	0	0	0	0
法令による処分額	0	0	0	0	0
減債積立金の積立	0	0	0	0	0
処分後残高	5,801,301,306	22,938,000	(繰越欠損金) △ 416,695,158	△ 393,757,158	5,407,544,148
当年度変動額	345,300,000	0	△ 317,602,085	△ 317,602,085	27,697,915
出資金の受入	345,300,000	0	0	0	345,300,000
当年度純利益	0	0	△ 317,602,085	△ 317,602,085	△ 317,602,085
当年度末残高	6,146,601,306	22,938,000	(当年度未処理欠損金) △ 734,297,243	△ 711,359,243	5,435,242,063

(注) 1 この計算書における△表記は、減少、損失又は欠損を示している。

令和4年度 横手市病院事業欠損金処理計算書

(単位：円)

	資本金	資本剰余金	未処理欠損金
当年度末残高	6,146,601,306	0	△ 734,297,243
条例第2条による処分額	0	0	0
減債積立金の積立	0	0	0
処分後残高	6,146,601,306	0	△ 734,297,243

(注) 1 この計算書における△表記は、減少、損失又は欠損を示している。

令和4年度 横手市病院事業貸借対照表

(令和5年3月31日)

資 産 の 部

1. 固定資産	円	円	円	円
(1)有形固定資産				
イ 土地		718,640,742		
ロ 建物	11,760,015,863			
減価償却累計額	<u>△ 7,526,319,734</u>	4,233,696,129		
ハ 構築物	392,892,968			
減価償却累計額	<u>△ 249,765,004</u>	143,127,964		
ニ 器械及び備品	6,371,819,413			
減価償却累計額	<u>△ 4,846,077,678</u>	1,525,741,735		
ホ 車両	39,851,283			
減価償却累計額	<u>△ 33,085,841</u>	6,765,442		
ヘ 建設仮勘定		<u>2,002,000</u>		
有形固定資産合計			6,629,974,012	
(2)無形固定資産				
イ 電話加入権		<u>0</u>		
無形固定資産合計			0	
(3)投資				
イ 長期貸付金	13,800,000			
貸倒引当金	<u>△ 2,400,000</u>	<u>11,400,000</u>		
投資合計			<u>11,400,000</u>	
固定資産合計				6,641,374,012
2. 流動資産				
(1)現金預金			3,768,423,508	
(2)未収金			1,267,534,425	
(3)貯蔵品			<u>83,467,166</u>	
流動資産合計				<u>5,119,425,099</u>
資産合計				<u><u>11,760,799,111</u></u>

負 債 の 部

3. 固 定 負 債	円	円	円	円
(1) 企 業 債				
イ 建設改良等の財源に 充てるための企業債	<u>3,748,581,472</u>			
企業債合計			3,748,581,472	
(2) 引 当 金				
イ 退職給付引当金	<u>997,305,000</u>			
引当金合計			<u>997,305,000</u>	
固定負債合計				4,745,886,472
4. 流 動 負 債				
(1) 一 時 借 入 金			0	
(2) 企 業 債				
建設改良等の財源に 充てるための企業債	<u>667,355,985</u>			
企業債合計			667,355,985	
(3) 未 払 金			400,574,669	
(4) その他流動負債			40,638,286	
(5) 引 当 金				
イ 賞与引当金	208,811,000			
ロ 法定福利費				
引当金	<u>41,583,000</u>			
引当金合計			<u>250,394,000</u>	
流動負債合計				1,358,962,940
5. 繰 延 収 益				
長期前受金			940,320,287	
長期前受金収益化累計額			<u>△ 719,612,651</u>	
繰延収益合計				220,707,636
負債合計				<u><u>6,325,557,048</u></u>

資 本 の 部

6. 資 本 金				6,146,601,306
7. 剰 余 金				
(1) 利益剰余金				
イ 減債積立金	22,938,000			
ロ 当年度未処理 欠損金	<u>734,297,243</u>			
利益剰余金合計			<u>△ 711,359,243</u>	
剰余金合計				△ 711,359,243
資本合計				<u>5,435,242,063</u>
負債資本合計				<u><u>11,760,799,111</u></u>

令和4年度 横手市病院事業報告書

1. 概況

(1) 総括事項

(イ) 市立横手病院の診療科目は、内科、心療内科、呼吸器内科、消化器内科、循環器内科、糖尿病内分泌内科、頭痛・脳神経内科、神経内科、血液腎臓内科、外科、整形外科、小児科、産婦人科、眼科、泌尿器科、リハビリテーション科、放射線科の17科を標榜した。また、医師確保の都合上、神経内科と血液腎臓内科は週1回・呼吸器内科と心療内科は週2回・眼科は週4回の診察であった。病床数は、一般病床225床及び感染症病床4床の229床で運営された。病床に関しては、新型コロナウイルス感染症の感染拡大に対応して、一般病床を感染症入院患者の病床として運用(最大16床確保)した。外来においては、発熱外来を設置し感染症が疑われる患者の診察・検査等を行った。

市立大森病院の診療科目は、内科、整形外科、外科、泌尿器科、小児科、眼科、皮膚科、神経内科、血液・腎臓内科、呼吸器内科、心臓血管外科、耳鼻いんこう科、リハビリテーション科の13科を標榜しているが、医師確保の都合上、常勤医不在の診療科については隔週の診察や週1～3回の診察である。病床数は、一般病床100床及び療養病床50床で運営された。

以下、令和4年4月から令和5年3月までの状況について、病院毎に説明する。

(ロ) 市立横手病院について

患者の利用状況は、入院患者が延人数で、一般病床52,003人(病床利用率63.3%)となり、前年同期と比較すると2,216人の減となっている。外来患者は130,506人で前年同期に比較して4,315人の減となっている。

料金収入では、患者1人1日あたり一般病床の入院で56,836円、外来で11,044円となり、前年同期と比較して入院で3,893円、外来で669円の増となっている。

建設改良等では、安心できる良質でより高度な医療の提供と患者サービスの充実を図るための医療機器として人工腎臓装置(2年度にわたる整備計画の1年目)や超音波画像診断装置などを購入するとともに、A棟及びB棟の空調設備に係る中央監視装置用端末伝送装置を更新した。

事業収益から事業費用を差し引いた純損失は190,348,187円で、前年比で33,538,728円の減収となり、3年連続の赤字決算となった。今年度は新型コロナウイルス感染症の院内クラスターが計4回発生し、その都度、入院や外来の診療が制限された結果、入院患者数・外来患者数ともに大きな減少を余儀なくされた。これに対し、1人あたりの入院単価・外来単価が大きく上昇した事で両収益とも令和3年度より増加し、また国・県から新型コロナウイルス感染症に係る各種補助金や応援金等の制度により、合わせて約3億3千万円の交付を受けたが、減価償却費や給与費など費用の増加などもあり赤字幅を完全に埋めるまでには至らなかった。

令和4年度に入ってから光熱水費や燃料費の単価が大幅に上昇し、今後の病院経営を圧迫していくことが予想されるが、心ふれあう人間味豊かな対応と、安心できる良質な医療の提供に努め、地域の方々に信頼される医療の提供を目指してまいりたい。

(ハ) 市立大森病院について

入院患者は延人数で47,998人(一般病床32,872人、療養病床15,126人)、1日平均では131.5人(一般病床90.1人、療養病床41.4人)で、病床利用率は87.7%となっている。入院患者数は前年度と比較し一般病床が386名減、療養病床は1,619名増となった。外来患者数は65,566名で前年度と比較し310名減、1日平均268.7人となっている。

料金収入では、患者1人1日当たり入院では32,733円、外来では7,250円となり、前年同期と比較して入院では618円の増、外来では607円の増となっている。

建設改良では、職員の負担軽減や医療の質の向上を図るため年次計画により医療機器等の更新を行っており、今年度は、医師が行う胸部X線画像診断をサポートする画像診断支援AIシステムの導入や健診システム、超音波画像診断装置などを更新した。

院内保育所“森のこハウス”の在園児は、年度末現在で7名となっている。

事業収益から事業費用を差し引いた純損失は127,253,898円となった。今年度は12月下旬に院内クラスターが発生し新規入院患者の受入停止や予定手術の延期など一部診療制限を行ったが、入院患者数は前年同期比で1,233名増となったことや外来患者一人当たり単価が607円増となったことから医業収益が4.4%増と順調であった反面、ウクライナ侵攻の影響による光熱水費、燃料費などの高騰や新型コロナウイルス感染症対策に関連する経費の増高などもあり医業費用が前年比で7.5%伸びたことが影響し当期決算状況となった。

新型コロナウイルス感染症については、令和5年5月8日以降感染症法上の扱いが5類に移行となるが、引き続き感染対策を徹底し患者ニーズをふまえた質の高い医療、安全で安心な医療の提供を更に充実させ、患者さんに寄り添い信頼される医療の提供に努めてまいりたい。

(2) 経営指標に関する事項

(イ) 市立横手病院について

令和4年度決算による経営成績は、経営の健全性を示す経常収支比率は、秋田県市町村総合事務組合の職員退職手当負担金の再開や病院改修工事の終了に伴う、減価償却費の増をはじめとした各費用の増加により、前年度比0.4ポイント減の96.6%となった。そして経営の収益性を示す医業収支比率は、収益は前年度より増加したが費用は収益より増加率が伸びたことから、前年度比2.1ポイント減の86.6%となった。なお、国・県から約3億3千万円の交付を受けた新型コロナウイルス感染症に係る補助金等が経常収支比率を約6.4ポイント程度押し上げている状況である。

また、償却対象資産の減価償却の状況を示す有形固定資産減価償却率は、令和3年度に終了した病院改修工事に係る減価償却が開始された事から、前年度比2.7ポイントの増66.2%となった。今後、高額な医療機器の更新時期を迎えることから、経営状況の改善に取り組むとともに、引き続き計画的な施設・医療機器の更新を行っていききたい。

市立横手病院

(%)

	H 30	R 1	R 2	R 3	R 4
経常収支比率	102.8	100.2	97.3	97.0	96.6
医業収支比率	97.9	96.2	88.8	88.7	86.6
有形固定資産減価償却率	66.7	67.9	69.0	63.5	66.2

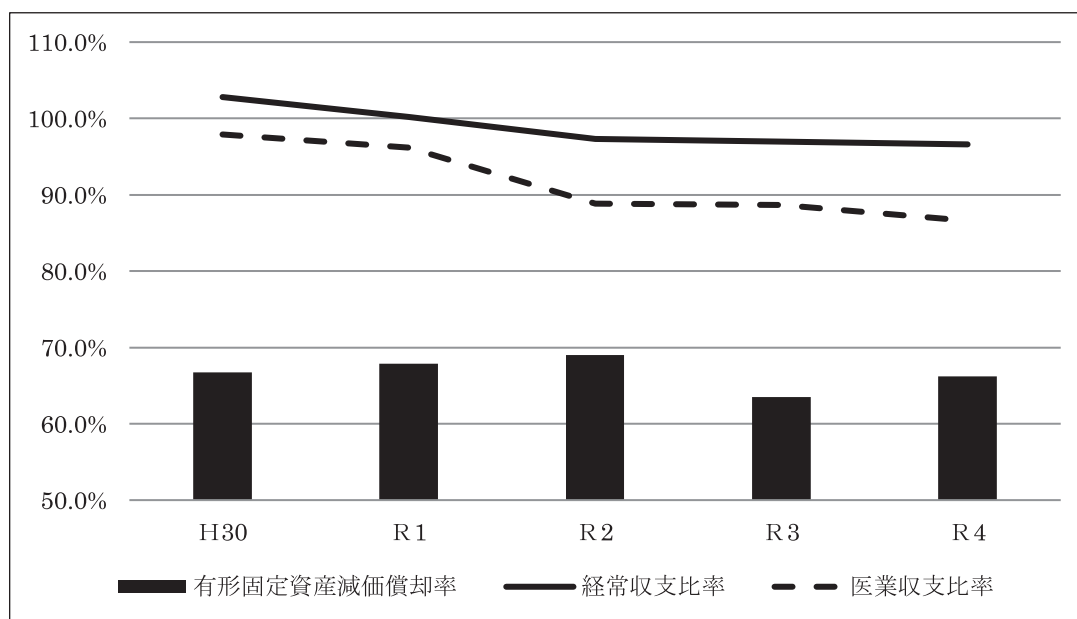

(ロ) 市立大森病院について

令和4年度決算による経営成績は、経営の健全性を示す経常収支比率は、入院患者の増や外来患者1人あたり単価が伸びたことなどにより収益は前年度比3.9%増となったが、秋田県市町村総合事務組合の職員退職手当負担金の再開などによる人件費の大幅な増やウクライナ侵攻の影響による燃料費、光熱水費など経費の大幅な増により前年度比2.8ポイント減の95.2%となった。また、経営の収益性を示す医業収支比率は入院、外来収益の大幅な伸びがあったものの、それ以上に経費が伸びたことにより前年度と比較すると2.9ポイント減となっている。

また、償却対象資産の減価償却の状況を示す有形固定資産減価償却率は、年次計画による空調設備更新や補助金を活用した医療機器の更新などを行っているが前年度比1.2ポイントの増となった。今後、MR装置の更新や施設の大規模改修の時期を迎えることから、経営状況の改善に取り組むとともに、引き続き計画的な施設・医療機器の更新を行っていききたい。

市立大森病院

(%)

	H 30	R 1	R 2	R 3	R 4
経常収支比率	98.5	97.0	100.6	98.0	95.2
医業収支比率	91.3	89.5	86.4	89.3	86.4
有形固定資産減価償却率	72.7	73.0	69.5	70.5	71.7

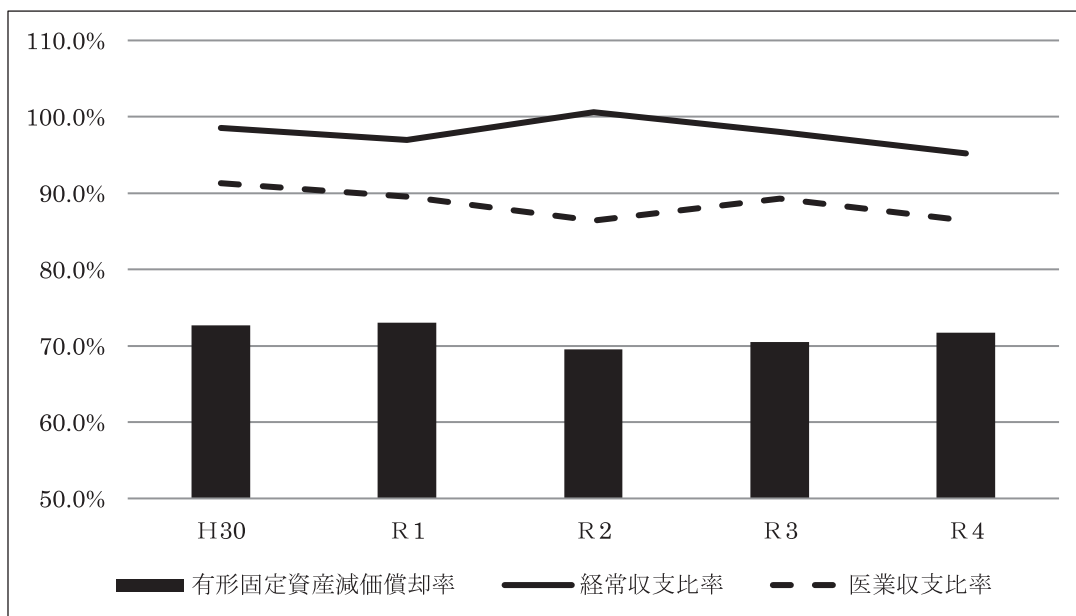

(3) 議会議決等事項

議案番号	件名	提出年月日	議決等年月日
議案第 85号	損害賠償の額を定めることについて	R 4. 8. 29	R 4. 9. 22
議案第 88号	令和4年度横手市病院事業会計補正予算(第1号)	R 4. 8. 29	R 4. 9. 22
認定第 10号	令和3年度横手市病院事業会計決算の認定について	R 4. 8. 29	R 4. 9. 22
議案第 92号	地方公務員法の一部を改正する法律の施行に伴う関係条例の整備に関する条例	R 4.11. 28	R 4.12. 14
議案第 117号	令和4年度横手市病院事業会計補正予算(第2号)	R 4.11. 28	R 4.12. 14
議案第 35号	令和4年度横手市病院事業会計補正予算(第3号)	R 5. 2. 20	R 5. 3. 17
議案第 46号	令和5年度横手市病院事業会計予算	R 5. 2. 20	R 5. 3. 17

(4) 行政官庁認可事項

申請年月日	申請先	件名	算定開始又は許 (認)可年月日	許(認)可番号
R 4. 4. 15	東北厚生局長	機能強化加算(市立大森病院)	R 4. 4. 1	東北厚発 0426 第13号
R 4. 4. 15	東北厚生局長	感染対策向上加算2(連携強化加算)(市立大森病院)	R 4. 4. 1	東北厚発 0509 第27号
R 4. 4. 18	東北厚生局長	後発医薬品使用体制加算1(市立横手病院)	R 4. 4. 1	東北厚発 0426 第13号
R 4. 4. 18	東北厚生局長	外来腫瘍化学療法診療料1(市立横手病院)	R 4. 4. 1	東北厚発 0426 第13号
R 4. 4. 18	東北厚生局長	感染対策向上加算1(市立横手病院)	R 4. 4. 1	東北厚発 0509 第27号
R 4. 5. 19	東北厚生局長	後発医薬品使用体制加算3(市立大森病院)	R 4. 6. 1	東北厚発 0607 第2号
R 4. 5. 19	東北厚生局長	感染対策向上加算2(連携強化加算)(サーベイランス強化加算)(市立大森病院)	R 4. 6. 1	東北厚発 0607 第2号
R 4. 5. 30	東北厚生局長	二次性骨折予防継続管理料1(市立横手病院)	R 4. 6. 1	東北厚発 0607 第2号
R 4. 5. 30	東北厚生局長	二次性骨折予防継続管理料2(市立横手病院)	R 4. 6. 1	東北厚発 0607 第2号
R 4. 5. 30	東北厚生局長	二次性骨折予防継続管理料3(市立横手病院)	R 4. 6. 1	東北厚発 0607 第2号
R 4. 7. 8	東北厚生局長	遺伝子学的検査(市立横手病院)	R 4. 8. 1	東北厚発 0725 第6号
R 4. 8. 30	東北厚生局長	一般病棟入院基本料(市立横手病院)	R 4. 9. 1	東北厚発 0928 第4号
R 4. 8. 30	東北厚生局長	地域包括ケア病棟入院料2及び地域包括ケア入院医療管理料2(市立横手病院)	R 4. 9. 1	東北厚発 0928 第4号
R 4. 8. 30	東北厚生局長	急性期看護補助体制加算(市立横手病院)	R 4. 9. 1	東北厚発 0928 第4号
R 4. 9. 22	東北厚生局長	入退院支援加算1(総合機能評価加算)(市立大森病院)	R 4. 10. 1	東北厚発 1025 第2号
R 4. 9. 22	東北厚生局長	栄養サポートチーム加算(市立大森病院)	R 4. 10. 1	東北厚発 1025 第2号
R 4. 9. 29	東北厚生局長	入退院支援加算(市立横手病院)	R 4. 10. 1	東北厚発 1025 第2号
R 4. 9. 29	東北厚生局長	地域包括ケア病棟入院料2及び地域包括ケア入院医療管理料2(市立横手病院)	R 4. 10. 1	東北厚発 1025 第2号
R 4. 9. 29	東北厚生局長	がん患者指導管理料イ(市立横手病院)	R 4. 10. 1	東北厚発 1025 第2号
R 4. 9. 29	東北厚生局長	急性期看護補助体制加算(市立横手病院)	R 4. 10. 1	東北厚発 1025 第2号
R 4. 9. 29	東北厚生局長	看護職員夜間配置加算(市立横手病院)	R 4. 10. 1	東北厚発 1025 第2号
R 4. 9. 29	東北厚生局長	看護職員処遇改善評価料59(市立横手病院)	R 4. 10. 1	東北厚発 1025 第2号
R 4. 9. 30	東北厚生局長	がん患者指導管理料ロ(辞退)(市立横手病院)	R 4. 10. 1	東北厚発 1024 第8号
R 4. 10. 12	東北厚生局長	一般病棟入院基本料(急性期一般入院料4)(市立大森病院)	R 4. 10. 1	東北厚発 1025 第2号

申請年月日	申請先	件名	算定開始又は許 (認)可年月日	許(認)可番号
R 4.10.12	東北厚生局長	障害者施設等入院基本料 10 対 1 (看護補助加算) (夜間看護体制加算) (市立大森病院)	R 4. 10. 1	東北厚発 1025 第 2 号
R 4.10.12	東北厚生局長	急性期看護補助体制加算 (25:1 看護補助者 5 割以上) (夜間 50:1) (夜間看護体制加算) (市立大森病院)	R 4. 10. 1	東北厚発 1025 第 2 号
R 4.10.12	東北厚生局長	地域包括ケア入院医療管理料 1 (看護職員配置加算) (看護補助者配置加算) (市立大森病院)	R 4. 10. 1	東北厚発 1025 第 2 号
R 4.10.12	東北厚生局長	別添 1 の「第 14 の 2」の 1 の (2) に規定する在宅療養支援病院 (市立大森病院)	R 4. 10. 1	東北厚発 1025 第 2 号
R 4.10.20	東北厚生局長	看護職員処遇改善評価料 29 (市立大森病院)	R 4. 10. 1	東北厚発 1028 第 18 号
R 4.11.24	秋田県知事	救急病院に関する更新申出書 (市立大森病院)	R 5. 2. 1	医 -2176
R 4.12.26	東北厚生局長	乳がんセンチネルリンパ節加算 1 及びセンチネルリンパ節生検 (併用) (市立横手病院)	R 5. 1. 1	東北厚発 0116 第 17 号
R 4.12.26	東北厚生局長	乳がんセンチネルリンパ節加算 1 及びセンチネルリンパ節生検 (単独) (市立横手病院)	R 5. 1. 1	東北厚発 0116 第 17 号
R 5. 1. 18	東北厚生局長	小児運動器疾患指導管理料 (市立横手病院)	R 5. 2. 1	東北厚発 0203 第 6 号
R 5.2.21	東北厚生局長	連携充実加算 (市立横手病院)	R 5. 3. 1	東北厚発 0323 第 6 号
R 5. 2. 21	東北厚生局長	情報通信機器を用いた診療に係る基準 (市立大森病院)	R 5. 3. 1	東北厚発 0323 第 6 号

(5) 職員に関する事項

職員の配置状況（令和5年3月31日現在）

（単位：人）

区分	事業管理者・院長	医師	看護師	准看護師	薬剤師	管理栄養士	診療放射線技師	臨床検査技師	臨床工学技士	理学療法士等	福祉職員	一般職員	技能職員	嘱託医師	臨床研修医	会計年度任用職員	計		
市立横手病院	診療科	1	24											4	7	1	37		
	看護科			167													97	264	
	薬剤科					8											7	15	
	診療放射線科						9										1	10	
	臨床検査科							12									3	15	
	食養科					3												3	
	医療安全管理室			1														1	
	感染対策室			1														1	
	地域医療連携室																	0	
	医療情報管理室											2						3	5
	医師事務支援室																14	14	
	臨床工学科								4									4	
	リハビリテーション科										15							1	16
	健康管理センター												1					6	7
	事務局												17	1				53	71
合計	1	24	169	0	8	3	9	12	4	15	0	20	1	4	7	186	463		
市立大森病院	診療科	1	11												1		13		
	看護科			82	2						17						31	132	
	薬剤科					4											2	6	
	放射線科						6											6	
	臨床検査科							5										5	
	リハビリテーション科									13							1	14	
	栄養科					1											1	2	
	地域医療福祉連携室											2					1	3	
	ME室								1									1	
事務局											13	1				34	48		
合計	1	11	82	2	4	1	6	5	1	13	19	13	1	0	1	70	230		

2. 工事及び資産購入

(1) 土地

所在	地目	面積	取得価格(円)	契約年月日
横手市根岸町 109 番 17、109 番 44	宅地	83.39 m ²	1,099,705	R 4. 8. 10
横手市根岸町 12 番 11、131 番 12	宅地	75.32 m ²	1,531,620	R 5. 2. 10
横手市根岸町 12 番 4、12 番 7	宅地	120.79 m ²	2,323,479	R 5. 2. 10
根岸町 12 番 3、12 番 8	宅地	120.79 m ²	2,323,479	R 5. 2. 10
市立横手病院計			7,278,283	
合計			7,278,283	

(2) 建物（建設工事）

工事（取得）名	本年度施工内容	本年度工事費(円)	着工年月日	竣工(取得)年月日
中古建物（旧オレンジ薬局）取得	旧オレンジ薬局の中古建物を取得	573,056		R 5. 3.15
中古建物（旧フレンド薬局）取得	旧フレンド薬局の中古建物を取得	573,056		R 5. 3.15
市立横手病院計		1,146,112		
理学療法室系統（WU-4）水熱源ユニット更新工事	WU-4ユニットを更新する。室外機1台、室内機4台、配管等を更新。	9,988,000	R 4. 5.20	R 4. 7.11
無停電電源装置（UPS）更新工事	手術室系統の無停電電源装置を更新する。	37,290,000	R 4. 7. 1	R 5. 3.27
省エネルギー化支援事業	院内の照明整備を、省エネ型の機器に更新する。	4,081,000	R 4.12.20	R 5. 2. 9
市立大森病院計		51,359,000		
合 計		52,505,112		

(3) 構築物（工事）

工 事 名	本年度施工内容	本年度工事費(円)	着工年月日	竣工年月日
本町地区駐車場測量設計業務委託	本町地区へ市立横手病院職員駐車場整備を実施するための測量設計業務委託。	462,000	R 4. 5.18	R 4. 7.29
電話設備更新工事設計業務委託	電話設備更新工事を行うための設計業務委託。	1,540,000	R 4.10. 7	R 4.12.20
監視カメラシステム増設工事	市立横手病院内の監視カメラ増設を実施。	2,640,000	R 4.10. 5	R 5. 1.25
B棟2階ナース更衣室ルームエアコン新設工事	B棟2階の手術室ナース更衣室にルームエアコンを新設。	678,700	R 4.11. 2	R 5. 1.31
B棟2階医師更衣室ルームエアコン新設工事	B棟2階の手術室医師更衣室にルームエアコンを新設。	620,400	R 4.11. 2	R 5. 1.31
A棟中央監視装置用端末伝送装置更新工事	A棟の空調設備に係る中央監視装置用端末伝送装置を更新する。	11,000,000	R 5. 2.25	R 5. 3.17
B棟中央監視装置用端末伝送装置更新工事	B棟の空調設備に係る中央監視装置用端末伝送装置を更新する。	14,300,000	R 5. 2.25	R 5. 3.17
市立横手病院計		31,241,100		
正面駐車場外灯更新工事	職員駐車場及び歩道の既存街灯16台をLEDに更新する。	1,870,000	R 4. 6. 7	R 4. 6.28
市立大森病院計		1,870,000		
合 計		33,111,100		

(4) 備 品

品 名	構 造 及 び 規 格	数 量	取 得 価 格 (円)	取 得 年 月 日
トリートメントテーブル	PM-213W	1式	1,016,400	R 4. 6. 21
ノートパソコン	Latitude 3520	5台	793,732	R 4. 7. 29
デスクトップパソコン	Opti Plex 5000	20台	2,816,000	R 4. 7. 29
汎用超音波画像診断装置	Venue Go R3	2台	15,620,000	R 4. 8. 23
インスタント隔離ユニット レディールーム	Rediroom Cart 他	1式	4,400,000	R 4. 8. 23
昇降式ストレッチャー	NBST-210D	1式	286,000	R 4. 8. 24
眼科診察ユニット	900BQV LED 他	1式	4,933,500	R 4. 8. 26
人工腎臓装置	DCS-200Si 他	1式	17,490,000	R 4. 8. 26
シリンジポンプ	TE-381	12台	2,640,000	R 4. 8. 29
サーマルレシートプリンター	TML90UE431	3台	438,900	R 4. 9. 8
ラベルプリンター	HC4-LX DT 203	1式	275,000	R 4. 9. 14
移動型デジタル X 線撮影装置	CALNEO AQRO	1式	15,730,000	R 4. 9. 20
薬用冷蔵ショーケース	MRP-S500H-PJ	1式	620,000	R 4. 9. 26
自動遺伝子解析装置	Genu Xpert GX- IV、データ管理システム含	1式	9,680,000	R 4. 9. 26
体外式ペースメーカー及びチェッカー	PACE101H	1式	959,200	R 4. 10. 13
先端湾曲ビデオスコープ	LTF-S190-10	1式	4,207,500	R 4. 10. 17
血液ガス分析装置	ABL90FLEX	1式	1,485,000	R 4. 10. 25
椅子型診察台	RL-EF-H SH8	1式	704,000	R 4. 11. 2
グルコース分析装置及びグリコヘモグロビン分析装置	GA-1172,HA-8190	1式	7,920,000	R 4. 11. 22
赤外線観察カメラ	PDE-NEO	1式	4,180,000	R 4. 12. 7
超音波画像診断装置	SONOVISTA GX30	1式	6,270,000	R 4. 12. 13
QUEV DICOM コンバータ	MAJ-2293 他	1式	4,646,845	R 4. 12. 22
送信機	ZS-900P	2台	330,000	R 5. 1. 17
新生児モニタ	BSM-340-Q11 他	1式	1,100,000	R 5. 1. 17
卓上遠心機	S500T	1式	495,000	R 5. 1. 26
卓上遠心機	S300T	1式	253,000	R 5. 1. 26
自動遺伝子解析装置	Genu Xpert GX- IV	1式	5,720,000	R 5. 2. 14
超音波診断装置	ARIETTA 650 DeepInsight	1式	10,450,000	R 5. 2. 20
リストバンドプリンター	CXT2-1300	1式	220,000	R 5. 2. 22
チューブ・器具乾燥収納庫	NH-601	1式	1,540,000	R 5. 2. 24
薬品 SPD システム	Power Edge T150 他	1式	5,775,000	R 5. 3. 4
細菌検査システム検査サーバー	BACTSYSTEM ハードウェア	1式	2,488,200	R 5. 3. 6
傾斜型安全キャビネット	BHC-1307 II B2-F	1式	3,960,000	R 5. 3. 10
院内レセプト審査支援システム		1式	1,969,000	R 5. 3. 20
ビデオシステムセンター	EVIS X1	1式	6,328,575	R 5. 3. 28
市立横手病院計			147,740,852	

品名	構造及び規格	数量	取得価格(円)	取得年月日
膀胱用超音波画像診断装置	ブラダースキャン システム BVI6100	1 式	863,500	R 4. 5. 11
ナースングストレッチャー	ナースングストレッチャー NST-2	1 台	326,480	R 4. 6. 17
車イス用体重計	バリアフリースケール 車イス用 AD-6106R	1 台	192,500	R 4. 6. 17
超音波画像診断装置 (心臓用)	Affiniti 70 Ultrasound System 795210	1 式	9,020,000	R 4. 6. 28
バッテリー式骨手術器械	ホールタイタン シングルトリガーハンドピース PRO9100B	1 式	1,039,500	R 4. 8. 22
内視鏡検査用モニタースタンド	MS-BA1600-26A	1 式	354,420	R 4. 8. 25
生体情報モニタ	セントラルモニタ DS-7780W	1 式	6,820,000	R 4. 9. 29
セーフテック輸液ポンプ	F P - N 1 5	7 台	1,694,000	R 4. 10. 3
一般撮影室用 i P a d 対応システム	スマートコントローラー 富士フィルムメディカル	1 式	990,000	R 4. 10. 24
心電図検査装置	フクダ電子 FCP-9800	1 式	2,277,000	R 4. 10. 26
ガス自動炊飯器	フジマック FRC14D	2 台	924,000	R 4. 10. 27
消毒保管庫	フジマック FEDBW20S	2 台	1,540,000	R 4. 10. 27
内視鏡洗浄消毒機	ESR-110	2 台	2,059,200	R 4. 11. 25
超音波画像診断装置 (腹部用)	Aplio a Verifia CUS-AA000/J4	1 式	8,360,000	R 4. 12. 6
薬剤管理指導システム機器	MedicaLab	1 式	3,630,000	R 5. 1. 31
病室用ベッド	5000 シリーズ KA-53121A	2 台	918,632	R 5. 3. 9
健診システム	タック総合健診システム	1 式	25,080,000	R 5. 3. 31
遠隔読影システムサーバ	富士通 PRIMERGY TX1330	1 式	4,399,120	R 5. 3. 31
A I 画像診断システム	EIRL Chest Screening	1 式	8,085,000	R 5. 3. 31
市立大森病院計			78,573,352	
合 計			226,314,204	

本年度建設改良工事費等の合計	319,208,699円
----------------	--------------

3. 業 務

(1) 業務量

イ. 患者利用状況（市立横手病院）

（単位：人）

	月	内	心	呼	消	循	糖	頭	神	血	小	外	整	産	泌	眼	計
		科	療	吸	化	環	尿	痛	經	液	児	科	形	婦	尿	科	
入	4	83	-	-	1,432	509	362	43	-	-	63	894	490	286	52	11	4,225
	5	96	-	-	1,221	439	315	116	-	-	21	651	896	254	106	10	4,125
	6	92	-	-	1,266	516	285	87	-	-	39	731	885	271	137	18	4,327
	7	94	-	-	1,343	541	320	99	-	-	95	630	787	280	140	14	4,343
	8	265	-	-	1,423	461	291	52	-	-	119	585	821	318	65	8	4,408
	9	362	-	-	1,141	413	281	58	-	-	33	644	757	299	104	6	4,098
	10	237	-	-	1,540	496	302	17	-	-	98	623	824	221	140	18	4,516
	11	279	-	-	1,690	489	358	0	-	-	101	573	931	297	114	4	4,836
	12	445	-	-	1,513	306	363	0	-	-	63	545	1,058	239	93	20	4,645
	1	303	-	-	1,380	415	391	0	-	-	59	485	732	206	103	18	4,092
	2	107	-	-	1,318	732	317	0	-	-	67	513	730	241	96	14	4,135
	3	24	-	-	1,474	644	294	0	-	-	31	652	756	307	51	20	4,253
計	2,387	0	0	16,741	5,961	3,879	472	0	0	789	7,526	9,667	3,219	1,201	161	52,003	
一日平均	6.5	0.0	0.0	45.9	16.3	10.6	1.3	0.0	0.0	2.2	20.6	26.5	8.8	3.3	0.5	142.5	
外	4	1,053	68	195	1,739	963	821	478	88	67	465	1,210	1,888	554	1,117	219	10,925
	5	1,016	74	170	1,672	884	796	475	119	65	530	1,103	1,943	542	1,173	245	10,807
	6	1,140	49	204	1,900	943	829	501	98	67	516	1,206	2,068	618	1,189	212	11,540
	7	1,151	70	192	1,995	945	700	510	150	75	484	1,198	1,886	595	1,208	209	11,368
	8	1,487	77	178	1,879	974	927	520	99	54	779	1,107	1,944	584	1,224	198	12,031
	9	1,108	60	217	1,874	964	687	519	100	68	532	1,205	1,812	615	1,221	218	11,200
	10	1,159	66	145	1,911	990	767	488	101	89	780	1,171	1,720	577	1,246	216	11,426
	11	1,487	48	176	1,820	879	757	431	72	35	806	1,080	1,733	615	1,215	163	11,317
	12	1,239	68	115	1,956	986	768	236	111	83	705	1,081	1,586	534	1,219	226	10,913
	1	906	45	152	1,612	878	763	57	97	50	532	925	1,375	602	1,107	184	9,285
	2	841	46	144	1,583	837	692	51	79	38	610	819	1,483	535	1,021	214	8,993
	3	1,020	45	115	1,906	1,011	742	24	106	82	788	1,191	1,603	620	1,226	222	10,701
計	13,607	716	2,003	21,847	11,254	9,249	4,290	1,220	773	7,527	13,296	21,041	6,991	14,166	2,526	130,506	
一日平均	56.0	(8.1) 2.9	(25.4) 8.2	89.9	46.3	38.1	17.7	(27.1) 5.0	(18.4) 3.2	31.0	54.7	86.6	28.8	58.3	(17.8) 10.4	537.1	

（ ）内は、実外来日数（心療内科88日、呼吸器内科79日、神経内科45日、血液腎臓内科42日、眼科142日）で算出した一日平均患者数である。

【患者利用状況前年度比較】

区 分	令和4年度	令和3年度	比 較	
			増 減	比 率 (%)
入 院	52,003 人	54,219 人	△ 2,216 人	95.9 %
外 来	130,506 人	134,821 人	△ 4,315 人	96.8 %

ロ. 患者利用状況（市立大森病院）

（単位：人）

	月	診療科												計	
		内科	小児科	外科	整形外科	神経内科	皮膚科	眼科	血液腎臓内科	呼吸器内科	心臓血管外科	泌尿器科	耳鼻いんこう科		
入院	4	2,983	—	120	575	—	—	—	—	—	—	—	—	—	3,678
	5	3,228	—	126	620	—	—	—	—	—	—	—	—	—	3,974
	6	3,260	—	187	613	—	—	—	—	—	—	—	—	—	4,060
	7	3,245	—	144	546	—	—	—	—	—	—	—	—	—	3,935
	8	3,396	—	127	518	—	—	—	—	—	—	—	—	—	4,041
	9	3,388	—	154	698	—	—	—	—	—	—	—	—	—	4,240
	10	3,143	—	234	745	—	—	—	—	—	—	—	—	—	4,122
	11	3,103	—	243	810	—	—	—	—	—	—	—	—	—	4,156
	12	3,266	—	262	621	—	—	—	—	—	—	—	—	—	4,149
	1	3,103	—	258	436	—	—	—	—	—	—	—	—	—	3,797
	2	2,819	—	230	646	—	—	—	—	—	—	—	—	—	3,695
	3	3,145	—	220	786	—	—	—	—	—	—	—	—	—	4,151
計	38,079	—	2,305	7,614	—	—	—	—	—	—	—	—	—	47,998	
一日平均	104.3	—	6.3	20.9	—	—	—	—	—	—	—	—	—	131.5	
外来	4	2,605	30	213	1,723	51	159	189	39	147	5	54	73	5,288	
	5	2,616	29	206	1,607	51	138	145	32	103	11	19	50	5,007	
	6	2,651	18	204	1,859	66	156	232	25	131	7	84	74	5,507	
	7	2,626	18	214	1,737	60	145	198	30	125	12	39	58	5,262	
	8	3,117	32	215	1,809	44	198	164	39	161	6	69	52	5,906	
	9	2,837	18	239	1,679	51	136	225	40	114	10	51	74	5,474	
	10	2,722	24	196	1,740	60	160	183	28	139	8	60	70	5,390	
	11	3,574	65	233	1,713	50	173	191	42	116	13	68	46	6,284	
	12	3,278	44	195	1,711	53	130	224	32	121	4	50	53	5,895	
	1	2,733	23	216	1,575	46	93	145	27	117	11	48	43	5,077	
	2	2,329	17	176	1,534	51	160	138	35	101	5	46	56	4,648	
	3	2,913	24	238	1,818	64	177	263	44	117	9	80	81	5,828	
計	34,001	342	2,545	20,505	647	1,825	2,297	413	1,492	101	668	730	65,566		
一日平均	139.3	(3.6) 1.4	(10.5) 10.4	84.0	(11.2) 2.7	(19.0) 7.5	(27.0) 9.4	(8.8) 1.7	(15.4) 6.1	(8.4) 0.4	(24.7) 2.7	(10.6) 3.0	268.7		

（ ）内は、実外来日数（小児科95日、外科243日、神経内科58日、皮膚科96日、眼科85日、血液腎臓内科47日、呼吸器内科97日、心臓血管外科12日、泌尿器科27日、耳鼻いんこう科69日）で算出した一日平均患者数である。

【患者利用状況前年度比較】

区分	令和4年度	令和3年度	比較	
			増減	比率
入院	47,998人	46,765人	1,233人	102.6%
外来	65,566人	65,876人	△310人	99.5%

(2) 事業収入に関する事項

イ. 収入状況（市立横手病院）

（単位：円）

区 分	調 定 額	収 入 額	不納欠損額	未収繰越額
前年度未収繰越額	668,081,695	658,160,496	0	9,921,199
本年度医業収益	4,643,039,537	3,833,399,004	0	809,640,533
本年度医業外収益	690,673,956	609,373,618	0	81,300,338
計	6,001,795,188	5,100,933,118	0	900,862,070

ロ. 社会保険未収状況（市立横手病院）

（単位：円）

区 分	前年度未収繰越額	収 入 額	査定増減	差引未収繰越額	本年度未収繰越額	未収繰越額合計
健 保	161,433,653	161,433,653	0	0	174,936,252	174,936,252
国 保	140,989,860	140,989,860	0	0	168,039,339	168,039,339
生 保	13,838,266	13,838,266	0	0	9,984,429	9,984,429
労 災	5,768,280	5,768,280	0	0	5,778,369	5,778,369
特定疾患	1,364,484	1,364,484	0	0	12,634,931	12,634,931
福祉医療	12,869,692	12,869,692	0	0	12,668,324	12,668,324
後期高齢者	289,175,159	289,175,159	0	0	393,809,023	393,809,023
公務災害	0	0	0	0	0	0
自 賠 責	0	0	0	0	0	0
計	625,439,394	625,439,394	0	0	777,850,667	777,850,667

ハ. 個人未収金状況（市立横手病院）

（単位：円）

年度 区分	前年度未収繰越額	収 入 額	不納欠損額	差引未収繰越額	本年度未収繰越額	未収繰越額合計
H10	59,747	0	0	59,747	0	59,747
H11	232,585	13,200	0	219,385	0	219,385
H12	14,200	14,200	0	0	0	0
H13	94,070	0	0	94,070	0	94,070
H14	11,195	0	0	11,195	0	11,195
H15	148,225	3,000	0	145,225	0	145,225
H16	12,928	2,000	0	10,928	0	10,928
H17	149,777	27,000	0	122,777	0	122,777
H18	38,986	16,790	0	22,196	0	22,196
H19	69,403	25,000	0	44,403	0	44,403
H20	22,349	3,000	0	19,349	0	19,349
H21	72,071	9,000	0	63,071	0	63,071
H22	69,650	9,230	0	60,420	0	60,420
H23	26,827	0	0	26,827	0	26,827
H24	154,141	44,275	0	109,866	0	109,866
H25	127,224	35,590	0	91,634	0	91,634
H26	230,542	103,118	0	127,424	0	127,424
H27	943,860	47,834	0	896,026	0	896,026
H28	644,734	69,762	0	574,972	0	574,972
H29	1,465,875	127,008	0	1,338,867	0	1,338,867
H30	932,865	125,644	0	807,221	0	807,221
R元	1,395,659	397,325	0	998,334	0	998,334
R 2	2,516,135	790,079	0	1,726,056	0	1,726,056
R 3	33,184,403	30,858,047	0	2,326,356	0	2,326,356
R 4	0	0	0	0	31,789,866	31,789,866
計	42,617,451	32,721,102	0	9,896,349	31,789,866	41,686,215

ニ. その他未収金状況（市立横手病院）

（単位：円）

区 分	前年度未収繰越額	収 入 額	差引未収繰越額	本年度未収繰越額	未収繰越額合計
その他未収金	77,468,903	77,444,053	24,850	81,300,338	81,325,188
計	77,468,903	77,444,053	24,850	81,300,338	81,325,188

イ. 収入状況（市立大森病院）

（単位：円）

区 分	調 定 額	収 入 額	不納欠損額	未収繰越額
前年度未収繰越額	316,744,945	308,353,518	0	8,391,427
本年度医業収益	2,206,600,540	1,874,741,096	0	331,859,444
本年度医業外収益	306,689,100	280,267,616	0	26,421,484
計	2,830,034,585	2,463,362,230	0	366,672,355

ロ. 社会保険未収状況（市立大森病院）

（単位：円）

区 分	前年度未収繰越額	収 入 額	査定増減	差引未収繰越額	本年度未収繰越額	未収繰越額合計
健 保	21,871,946	21,871,946	0	0	35,557,745	35,557,745
国 保	40,377,605	40,377,605	0	0	53,396,847	53,396,847
生 保	2,549,289	2,549,289	0	0	8,586,517	8,586,517
コロナウイルス感染症	440,626	440,626	0	0	1,929,717	1,929,717
労 災	7,475,030	7,475,030	0	0	3,482,772	3,482,772
特定疾患	1,079,078	1,079,078	0	0	428,789	428,789
福祉医療	7,353,756	7,353,756	0	0	7,768,911	7,768,911
後期高齢者	177,546,525	177,546,525	0	0	211,019,663	211,019,663
介 護	1,852,198	1,852,198	0	0	1,805,146	1,805,146
公務災害	40,985	40,985	0	0	348,296	348,296
自 賠 責	0	0	0	0	0	0
特定健診	103,098	103,098	0	0	82,626	82,626
計	260,690,136	260,690,136	0	0	324,407,029	324,407,029

ハ. 個人未収金状況（市立大森病院）

（単位：円）

区分 年度	前年度未収繰越額	収 入 額	不納欠損額	差引未収繰越額	本年度未収繰越額	未収繰越額合計
H 9	270,580	45,000	0	225,580	0	225,580
H10	919,320	0	0	919,320	0	919,320
H14	98,040	0	0	98,040	0	98,040
H15	26,930	0	0	26,930	0	26,930
H16	676,640	0	0	676,640	0	676,640
H17	120,000	0	0	120,000	0	120,000
H18	490,150	5,000	0	485,150	0	485,150
H19	1,107,791	0	0	1,107,791	0	1,107,791
H20	1,440	0	0	1,440	0	1,440
H21	5,600	0	0	5,600	0	5,600
H22	160,250	29,000	0	131,250	0	131,250
H23	195,849	12,510	0	183,339	0	183,339
H24	57,490	17,490	0	40,000	0	40,000
H25	178,653	0	0	178,653	0	178,653
H26	56,359	0	0	56,359	0	56,359
H27	197,591	0	0	197,591	0	197,591
H28	334,619	60,599	0	274,020	0	274,020
H29	98,587	34,660	0	63,927	0	63,927
H30	740,017	85,000	0	655,017	0	655,017
R 元	1,865,187	173,530	0	1,691,657	0	1,691,657
R 2	784,954	85,860	0	699,094	0	699,094
R 3	6,548,620	5,994,591	0	554,029	0	554,029
R 4	0	0	0	0	7,452,415	7,452,415
計	14,934,667	6,543,240	0	8,391,427	7,452,415	15,843,842

ニ. その他未収金状況（市立大森病院）

（単位：円）

区 分	前年度未収繰越額	収 入 額	差引未収繰越額	本年度未収繰越額	未収繰越額合計
その他未収金	41,120,142	41,120,142	0	26,421,484	26,421,484
計	41,120,142	41,120,142	0	26,421,484	26,421,484

4. 会 計

(1) 重要契約の要旨(500万円以上)

(単位：円)

契約年月日	契約金額	契約の内容	契約の相手方
R 4. 5.20	9,988,000	市立大森病院 理学療法室系統(WU-4)水熱源ユニット更新工事	仙台市青葉区本町一丁目13番22号 東北三建サービス工事株式会社
R 4. 5.23	17,490,000	市立横手病院 人工腎臓装置購入	秋田県横手市三本柳字寺田18-19 テスコ株式会社 第三営業部 横手出張所
R 4. 6. 1	8,360,000	市立大森病院 超音波画像診断装置(腹部用)購入	秋田市保戸野中町1番17号 株式会社 大塚商店
R 4. 6.21	9,680,000	市立横手病院 自動遺伝子解析装置購入	秋田市寺内字三千刈462番1 東北化学薬品株式会社
R 4. 6.22	15,620,000	市立横手病院 汎用超音波画像診断装置購入	秋田県横手市三本柳字寺田18-19 テスコ株式会社 第三営業部 横手出張所
R 4. 6.27	15,730,000	市立横手病院 移動型デジタル X線撮影装置購入	秋田市保戸野中町1番17号 株式会社大塚商店
R 4. 7. 1	37,290,000	市立大森病院 無停電電源装置(UPS)更新工事	横手市柳田字新藤173番9号 株式会社ユアテック 横手営業所
R 4. 7.20	6,820,000	市立大森病院 生体情報モニタ購入	秋田市山王中島町8-10 フクダ電子北東北販売株式会社
R 4. 9. 9	25,080,000	市立大森病院 健診システム購入	秋田市卸町三丁目4番1号 株式会社 シグマソリューションズ
R 4.10.11	7,920,000	市立横手病院 グルコース分析装置及びグリコヘモグロビン分析装置購入	秋田市寺内字三千刈462番1 東北化学薬品株式会社
R 4.10.11	6,270,000	市立横手病院 超音波画像診断装置購入	横手市八幡字八幡32-1 株式会社秋田医科器械店 横手営業所
R 4.12. 1	6,328,575	市立横手病院 ビデオシステムセンター購入	秋田市東通二丁目3番15号 オリンパスマーケティング株式会社 秋田支店
R 4.12.22	5,775,000	市立横手病院 薬品 SPD システム購入	横手市八幡字八幡79番地 株式会社スズケン 横手支店
R 4.12.22	5,720,000	市立横手病院 自動遺伝子解析装置購入	秋田市寺内字三千刈462番1 東北化学薬品株式会社
R 4.12.23	10,450,000	市立横手病院 超音波画像診断装置購入	横手市八幡字八幡32-1 株式会社秋田医科器械店 横手営業所
R 5. 2. 6	8,085,000	市立大森病院 A I 画像診断システム購入	横手市条里3-8-8 クロスウィルメディカル株式会社 横手営業所
R 5. 2.24	11,000,000	市立横手病院 A棟中央監視装置用端末伝送装置更新工事	宮城県仙台市青葉区大町2-5-6 東テック株式会社東北支店
R 5. 2.24	14,300,000	市立横手病院 B棟中央監視装置用端末伝送装置更新工事	宮城県仙台市青葉区大町2-5-6 東テック株式会社東北支店

(2) 企業債及び一時借入金の概況

イ. 企業債

(単位：円)

項目名	前年度末残高	本年度借入額	本年度償還額	本年度末残高
市立横手病院分	2,994,017,591	109,800,000	327,948,162	2,775,869,429
市立大森病院分	1,865,126,263	112,300,000	337,358,235	1,640,068,028
合計	4,859,143,854	222,100,000	665,306,397	4,415,937,457

ロ. 一時借入金

(単位：円)

借入先	前年度末残高	本年度借入額	本年度償還額	本年度中における借入残高最高額	本年度末残高
横手市	0	0	0	0	0
北都銀行	0	0	0	0	0
市立横手病院計	0	0	0	0	0
横手市	0	0	0	0	0
北都銀行	0	0	0	0	0
市立大森病院計	0	0	0	0	0
合計	0	0	0	0	0

5. そ の 他

(1) 他会計負担金等の用途について

収益的収入のうち、他会計負担金467,072,000円については、課税支出の一部として206,066,461円(特定収入)、人件費の一部として237,592,000円(特定収入以外)、企業債利子償還金に23,413,539円(特定収入以外)を、それぞれ充当した。

令和4年度 横手市病院事業キャッシュ・フロー計算書

(令和4年4月1日から令和5年3月31日まで)

1 業務活動によるキャッシュ・フロー

当年度純損益	△ 317,602,085
減価償却費	617,734,791
固定資産除却費	2,924,973
看護師等償還金貸付猶予及び免除額	1,200,000
賞与引当金の増減額	△ 5,608,000
法定福利費引当金の増減額	△ 241,000
長期前受金戻入額	△ 27,748,040
受取利息及び配当金	△ 398,630
支払利息	54,972,466
未収金の増減額	△ 205,263,732
未払金の増減額	36,426,653
貯蔵品の増減額	△ 3,480,534
その他流動負債の増減額	△ 3,749,340
小計	149,167,522
利息及び配当金の受取額	398,630
利息の支払額	△ 54,972,466
業務活動によるキャッシュ・フロー	94,593,686

2 投資活動によるキャッシュ・フロー

有形固定資産の取得による支出	△ 319,208,699
看護師等奨学金貸付による支出	△ 3,900,000
国庫補助金等による収入	83,371,000
看護師等奨学金貸付金返還による収入	2,100,000
投資活動によるキャッシュ・フロー	△ 237,637,699

3 財務活動によるキャッシュ・フロー

建設改良費等の財源に充てるための企業債による収入	222,100,000
建設改良費等の財源に充てるための企業債の償還等による支出	△ 665,306,397
他会計からの出資による収入	345,300,000
財務活動によるキャッシュ・フロー	△ 97,906,397

資金増加額（又は減少額）	△ 240,950,410
資金期首残高	4,009,373,918
資金期末残高	3,768,423,508

収 益 費 用 明 細 書

(単位：円)

款	項	目	節	金 額	備 考	
市立横手病院 事業収益	医業収益			5,333,713,493		
				4,643,039,537		
		入院収益		2,955,635,215		
		外来収益		1,440,705,627		
		その他医業収益		246,698,695		
			室料差額収益	11,819,500		
			公衆衛生活動収益	34,682,076		
			医療相談収益	174,765,778		
			受託検査施設利用収益	0		
			介護収益	6,752,754		
		その他医業収益	18,678,587			
	医業外収益				690,673,956	
			受取利息配当金		231,334	
			国 県 補 助 金		347,935,000	
			他 会 計 補 助 金		21,483,900	
			他 会 計 負 担 金		285,135,000	
			長期前受金戻入		13,827,325	
			その他業外収益		22,061,397	
			不用品売却収益		131,449	
			医師住宅納付金		4,288,907	
			実習生受託料		1,305,920	
		その他医業外収益		16,335,121		
	特別利益				0	
		過年度損益修正益		0		
市立大森病院 事業収益	医業収益			2,513,289,640		
				2,206,600,540		
		入院収益		1,571,122,583		
		外来収益		475,414,210		
		その他医業収益		160,063,747		
			室料差額収益	324,000		
			公衆衛生活動収益	85,988,299		
			医療相談収益	47,702,245		
			受託検査施設利用収益	1,683,345		
			介護収益	12,380,342		
		その他医業収益	11,985,516			
	医業外収益				306,689,100	
			受取利息配当金		167,296	
			国 県 補 助 金		67,504,788	
			他 会 計 補 助 金		12,317,550	
			他 会 計 負 担 金		181,937,000	
			他 会 計 繰 入 金		94,000	
			長期前受金戻入		13,920,715	
			その他医業外収益		30,747,751	
			土地貸付料		12,000	
			医師住宅納付金		465,000	
		その他医業外収益		30,270,751		
	特別利益				0	
		過年度損益修正益		0		
収 益 計				7,847,003,133		

(単位：円)

款	項	目	節	金額	備考
市立横手病院 事業費用	医業費用			5,524,061,680	
				5,492,842,795	
		給与費		3,183,467,971	予算額 3,321,701 千円
		給料		1,392,074,247	
		手当		1,002,753,601	
		報酬		140,823,181	
		法定福利費		405,788,749	
		退職手当組合納付金		78,092,193	
		賞与引当金繰入額		136,426,000	
		法定福利費引当金繰入額		27,510,000	
		材料費		1,116,235,995	
		薬品費		643,934,585	
		診療材料費		467,945,035	
		給食材料費		2,217,975	
		医療消耗備品費		2,138,400	
		経費		751,958,190	
		厚生福利費		1,500,000	
		報償費		451,826	
		旅費交通費		8,490,703	
		職員被服費		3,187,146	
		消耗品費		38,534,234	
		消耗備品費		2,456,404	
		光熱水費		103,925,362	
		燃料費		28,980,414	
		食糧費		4,137,652	
		印刷製本費		4,183,518	
		修繕費		50,888,232	
		保険料		10,545,221	
		賃借料		113,010,925	
		通信運搬費		11,353,702	
		委託料		349,262,033	
		諸会費		5,763,650	
		手数料		12,721,172	
		広告料		372,606	
		交際費		2,193,390	予算額 5,000千円
		減価償却費		430,113,523	
		建物減価償却費		196,509,606	
		構築物減価償却費		10,795,499	
		器械備品減価償却費		222,808,418	
		資産減耗費		2,021,140	
		たな卸資産減耗費		1,269,250	
		固定資産除却費		751,890	
		研究研修費		8,976,976	
		図書費		3,310,861	
		研修旅費		813,505	
		研修費		2,898,368	
		研究雑費		1,954,242	
重量税		69,000			
医業外費用		31,117,598			
支払利息及び 企業債取扱諸費		27,775,125			
企業債利息		27,775,125			
雑損失		3,342,473			
特別損失		101,287			
過年度損益修正損		101,287			
その他特別損失		0			

(単位：円)

款	項	目	節	金額	備考	
市立大森病院 事業費用	医業費用			2,640,543,538		
				2,613,095,259		
		給与費		1,611,664,967	予算額 1,697,366 千円	
			給料	697,639,903		
			手当	472,398,671		
			報酬	108,247,260		
			法定福利費	207,537,637		
			退職手当組合納付金	39,383,496		
			賞与引当金繰入額	72,385,000		
			法定福利費引当金繰入額	14,073,000		
			材料費		338,640,407	
				薬品費	153,629,871	
				診療材料費	175,398,499	
				給食材料費	5,908,922	
				医療消耗備品費	3,703,115	
			経費		463,716,210	
				厚生福利費	500,000	
				報償費	90,100	
				旅費交通費	6,922,800	
				職員被服費	273,100	
				消耗品費	19,549,919	
				消耗備品費	834,764	
				光熱水費	61,589,983	
				燃料費	29,245,172	
				食糧費	990,792	
				印刷製本費	2,955,614	
				修繕費	13,275,634	
				保険料	4,154,890	
				賃借料	48,755,956	
				通信運搬費	6,471,886	
				委託料	258,821,500	
				諸会費	2,634,835	
				手数料	4,745,635	
				広告料	106,800	
				賄材料費	266,907	
				交際費	1,529,923	予算額 2,500千円
			減価償却費		187,621,268	
				建物減価償却費	71,090,477	
				構築物減価償却費	714,593	
				器械備品減価償却費	114,363,189	
				車両減価償却費	1,453,009	
	資産減耗費		3,281,732			
		たな卸資産減耗費	1,108,649			
		固定資産除却費	2,173,083			
	研究研修費		8,097,075			
		図書費	1,852,833			
		研修旅費	2,277,561			
		研究雑費	3,966,681			
	重量税		73,600			

(単位：円)

款	項	目	節	金額	備考
	医業外費用			27,197,341	
		支払利息及び 企業債取扱諸費	企業債利息	27,197,341	
		雑損失		0	
	特別損失			938	
		過年度損益修正損		938	
		その他特別損失		0	
	国保直診 施設事業費			250,000	
		健康管理事業費		250,000	
			健康管理事業費	250,000	
費用計				8,164,605,218	

固 定 資 産

(1) 有形固定資産明細書

資産の種類	年度当初の現在高	当年度増加額	当年度減少額	年度末現在高
土 地	711,362,459	7,278,283	0	718,640,742
建 物	11,707,510,751	52,505,112	0	11,760,015,863
構 築 物	361,783,868	31,109,100	0	392,892,968
器械及び備品	6,201,130,969	226,314,204	55,625,760	6,371,819,413
車 両	39,851,283	0	0	39,851,283
建設仮勘定	0	2,002,000	0	2,002,000
計	19,021,639,330	319,208,699	55,625,760	19,285,222,269

(1)- 1 有形固定資産明細書（市立横手病院）

資産の種類	年度当初の現在高	当年度増加額	当年度減少額	年度末現在高
土 地	521,797,263	7,278,283	0	529,075,546
建 物	7,606,229,797	1,146,112	0	7,607,375,909
構 築 物	227,409,758	29,239,100	0	256,648,858
器械及び備品	3,845,967,418	147,740,852	12,164,100	3,981,544,170
車 両	20,806,759	0	0	20,806,759
建設仮勘定	0	2,002,000	0	2,002,000
計	12,222,210,995	187,406,347	12,164,100	12,397,453,242

(1)- 2 有形固定資産明細書（市立大森病院）

資産の種類	年度当初の現在高	当年度増加額	当年度減少額	年度末現在高
土 地	189,565,196	0	0	189,565,196
建 物	4,101,280,954	51,359,000	0	4,152,639,954
構 築 物	134,374,110	1,870,000	0	136,244,110
器械及び備品	2,355,163,551	78,573,352	43,461,660	2,390,275,243
車 両	19,044,524	0	0	19,044,524
建設仮勘定	0	0	0	0
計	6,799,428,335	131,802,352	43,461,660	6,887,769,027

(2) 投資その他の資産明細書

資産の種類	年度当初 現在高	当年度 増加額	当年度 減少額	当年度 減価償却高	年度末 現在高	備 考
長期貸付金	12,000,000	3,900,000	2,100,000	0	13,800,000	貸倒引当金 △ 2,400,000 円
計	12,000,000	3,900,000	2,100,000	0	13,800,000	

明 細 書

(単位：円)

減 価 償 却 累 計 額			年度末償却未済高	備 考
当年度増加額	当年度減少額	累 計		
0	0	0	718,640,742	
267,600,083	0	7,526,319,734	4,233,696,129	
11,510,092	0	249,765,004	143,127,964	
337,171,607	52,700,787	4,846,077,678	1,525,741,735	
1,453,009	0	33,085,841	6,765,442	
0	0	0	2,002,000	
617,734,791	52,700,787	12,655,248,257	6,629,974,012	

(単位：円)

減 価 償 却 累 計 額			年度末償却未済高	備 考
当年度増加額	当年度減少額	累 計		
0	0	0	529,075,546	
196,509,606	0	4,692,511,930	2,914,863,979	
10,795,499	0	125,957,207	130,691,651	
222,808,418	11,412,210	3,010,587,677	970,956,493	資産減少額のうち、 751,890 円は除却費
0	0	20,629,160	177,599	
0	0	0	2,002,000	
430,113,523	11,412,210	7,849,685,974	4,547,767,268	

(単位：円)

減 価 償 却 累 計 額			年度末償却未済高	備 考
当年度増加額	当年度減少額	累 計		
0	0	0	189,565,196	
71,090,477	0	2,833,807,804	1,318,832,150	
714,593	0	123,807,797	12,436,313	
114,363,189	41,288,577	1,835,490,001	554,785,242	資産減少額のうち、 2,173,083 円は除却費
1,453,009	0	12,456,681	6,587,843	
0	0	0	0	
187,621,268	41,288,577	4,805,562,283	2,082,206,744	

企 業 債

種 類		発行年月日	発行総額	償 還	
				当年度償還高	
借 入 資 本 金	H 4年度	政 府 企 業 債	H 5年 3月 25日	241,500,000	15,510,182
	H 5年度	政 府 企 業 債	H 6年 3月 23日	59,500,000	3,425,314
	H 8年度	政 府 企 業 債	H 9年 3月 25日	124,300,000	6,087,557
	H 12年度	政 府 企 業 債	H 13年 3月 26日	6,400,000	271,056
	H 14年度	政 府 企 業 債	H 15年 3月 25日	45,700,000	2,908,076
	H 14年度	公 庫 債	H 15年 3月 25日	41,100,000	2,645,748
	H 21年度	政 府 企 業 債	H 22年 3月 25日	622,700,000	22,184,979
	H 21年度	機 構 債	H 22年 3月 25日	301,000,000	10,723,749
	H 22年度	政 府 企 業 債	H 23年 3月 25日	453,900,000	16,058,830
	H 23年度	政 府 企 業 債	H 24年 3月 26日	66,100,000	5,013,260
	H 23年度	政 府 企 業 債	H 24年 3月 26日	195,100,000	6,880,558
	H 24年度	政 府 企 業 債	H 25年 3月 25日	23,900,000	3,029,450
	H 29年度	政 府 企 業 債	H 30年 3月 26日	291,200,000	72,810,920
	H 30年度	政 府 企 業 債	H 31年 3月 25日	174,800,000	43,702,184
	R 元年度	政 府 企 業 債	R 2年 3月 25日	230,800,000	57,699,423
	R 元年度	政 府 企 業 債	R 2年 3月 25日	62,600,000	7,824,179
	R 2年度	政 府 企 業 債	R 3年 3月 25日	204,700,000	51,172,697
	R 2年度	政 府 企 業 債	R 3年 3月 25日	425,951,845	0
	R 3年度	機 構 債	R 4年 3月 24日	155,400,000	0
	R 3年度	機 構 債	R 4年 3月 24日	434,100,000	0
	R 3年度	秋田ふるさと農業協同組合	R 4年 3月 24日	13,100,000	0
	R 3年度	秋田ふるさと農業協同組合	R 4年 3月 24日	19,300,000	0
	R 4年度	機 構 債	R 5年 3月 23日	38,300,000	0
	R 4年度	機 構 債	R 5年 3月 23日	1,200,000	0
	R 4年度	秋田ふるさと農業協同組合	R 5年 3月 24日	63,800,000	0
	R 4年度	秋田ふるさと農業協同組合	R 5年 3月 24日	6,500,000	0
	市立横手病院計			4,302,951,845	327,948,162
	H 7年度	政 府 企 業 債	H 8年 3月 14日	54,400,000	2,810,913
H 8年度	政 府 企 業 債	H 9年 3月 25日	1,190,600,000	58,309,296	
H 9年度	政 府 企 業 債	H 10年 3月 25日	2,491,700,000	114,063,719	
H 14年度	政 府 企 業 債	H 15年 3月 25日	15,700,000	640,821	
H 14年度	公 庫 債	H 15年 3月 28日	13,400,000	602,002	
H 21年度	政 府 企 業 債	H 22年 3月 25日	111,100,000	3,958,168	
H 21年度	機 構 債	H 22年 3月 25日	53,700,000	1,913,174	
H 23年度	政 府 企 業 債	H 24年 3月 26日	3,400,000	119,907	
H 24年度	政 府 企 業 債	H 25年 3月 25日	50,300,000	1,774,959	
H 24年度	政 府 企 業 債	H 25年 3月 25日	2,600,000	120,009	
H 24年度	政 府 企 業 債	H 25年 3月 25日	50,300,000	5,655,581	
H 25年度	秋 田 銀 行	H 26年 3月 31日	26,700,000	1,405,400	
H 26年度	政 府 企 業 債	H 27年 3月 25日	10,000,000	1,437,153	
H 29年度	政 府 企 業 債	H 30年 3月 26日	4,300,000	1,075,161	
H 29年度	政 府 企 業 債	H 30年 3月 26日	67,700,000	16,927,539	
H 30年度	政 府 企 業 債	H 31年 3月 25日	44,400,000	11,100,555	
H 30年度	政 府 企 業 債	H 31年 3月 25日	23,000,000	5,750,288	
R 元年度	政 府 企 業 債	R 2年 3月 25日	19,900,000	2,487,240	
R 元年度	政 府 企 業 債	R 2年 3月 25日	96,541,000	24,135,009	
R 2年度	政 府 企 業 債	R 3年 3月 25日	272,900,000	68,221,931	
R 2年度	政 府 企 業 債	R 3年 3月 25日	52,400,000	13,099,410	
R 2年度	秋田ふるさと農業協同組合	R 3年 3月 25日	7,000,000	1,750,000	
R 3年度	機 構 債	R 4年 3月 24日	63,000,000	0	
R 3年度	機 構 債	R 4年 3月 24日	23,700,000	0	
R 3年度	秋田ふるさと農業協同組合	R 4年 3月 24日	36,400,000	0	
R 3年度	秋田ふるさと農業協同組合	R 4年 7月 25日	9,000,000	0	
R 4年度	機 構 債	R 5年 3月 23日	49,100,000	0	
R 4年度	秋田ふるさと農業協同組合	R 5年 3月 24日	54,200,000	0	
市立大森病院計			4,897,441,000	337,358,235	
合 計			9,200,392,845	665,306,397	

明 細 書

(単位：円)

高 償還高累計	未償還残高	発行価額	利率 (%)	償還終期	備 考
241,500,000	0	-	4.40	R 5年 3月	
55,948,521	3,551,479	-	3.65	R 6年 3月	
98,184,242	26,115,758	-	2.80	R 9年 3月	
4,068,773	2,331,227	-	1.60	R13年 3月	
45,700,000	0	-	1.00	R 5年 3月	
41,100,000	0	-	1.15	R 5年 3月	
165,155,173	457,544,827	-	2.10	R22年 3月	
79,832,515	221,167,485	-	2.10	R22年 3月	
106,288,081	347,611,919	-	1.90	R23年 3月	
29,127,882	36,972,118	-	1.30	R12年 3月	
39,589,216	155,510,784	-	1.70	R24年 3月	
23,900,000	0	-	0.40	R 5年 3月	
291,200,000	0	-	0.01	R 5年 3月	
131,093,445	43,706,555	-	0.01	R 6年 3月	
115,397,692	115,402,308	-	0.002	R 7年 3月	
7,824,179	54,775,821	-	0.003	R12年 3月	
51,172,697	153,527,303	-	0.003	R 8年 3月	
0	425,951,845	-	0.04	R13年 3月	
0	155,400,000	-	0.030	R 9年 3月	
0	434,100,000	-	0.200	R14年 3月	
0	13,100,000	-	0.350	R 9年 3月	
0	19,300,000	-	0.350	R14年 3月	
0	38,300,000	-	0.400	R15年 3月	
0	1,200,000	-	0.400	R15年 3月	
0	63,800,000	-	0.600	R10年 3月	
0	6,500,000	-	0.600	R10年 3月	
1,527,082,416	2,775,869,429	-			
45,420,393	8,979,607	-	3.15	R 8年 3月	
940,451,784	250,148,216	-	2.80	R 9年 3月	
1,884,229,830	607,470,170	-	2.10	R10年 3月	
8,851,892	6,848,108	-	1.20	R15年 3月	
8,315,678	5,084,322	-	1.20	R13年 3月	
29,466,419	81,633,581	-	2.10	R22年 3月	
14,242,546	39,457,454	-	2.10	R22年 3月	
689,919	2,710,081	-	1.70	R24年 3月	
8,615,393	41,684,607	-	1.50	R25年 3月	
583,649	2,016,351	-	1.40	R20年 3月	
38,886,680	11,413,320	-	0.60	R 7年 3月	
11,243,200	15,456,800	-	0.79	R16年 3月	
10,000,000	0	-	0.20	R 5年 3月	
4,300,000	0	-	0.01	R 5年 3月	
67,700,000	0	-	0.01	R 5年 3月	
33,298,335	11,101,665	-	0.01	R 6年 3月	
17,249,138	5,750,862	-	0.01	R 6年 3月	
2,487,240	17,412,760	-	0.003	R12年 3月	
48,269,535	48,271,465	-	0.002	R 7年 3月	
68,221,931	204,678,069	-	0.003	R 8年 3月	
13,099,410	39,300,590	-	0.003	R 8年 3月	
1,750,000	5,250,000	-	0.354	R 8年 3月	
0	63,000,000	-	0.200	R14年 3月	
0	23,700,000	-	0.030	R 9年 3月	
0	36,400,000	-	0.349	R 9年 3月	
0	9,000,000	-	0.364	R 9年 3月	
0	49,100,000	-	0.400	R15年 3月	
0	54,200,000	-	0.600	R10年 3月	
3,257,372,972	1,640,068,028	-			
4,784,455,388	4,415,937,457	-			

注 記

I.重要な会計方針に係る事項に関する注記

1 資産の評価基準及び評価方法

(1)たな卸資産

貯 蔵 品 先入先出法による原価法

(貸借対照表額は収益性の低下に基づく簿価切下げの方法により算定)

2 固定資産の減価償却の方法

(1)有形固定資産(リース資産を除く)

・減価償却の方法 定額法

・主な耐用年数	市立横手病院	市立大森病院
建物	3年～39年	6年～39年
構築物	10年～30年	10年～20年
機械及び装置	3年～20年	3年～15年
車両運搬具	4年～ 6年	4年～ 6年

3 引当金の計上基準

(1)賞与引当金

職員の期末手当及び勤勉手当の支給に備えるため、当年度末における支給見込額に基づき、当年度の負担に属する額を計上した。

(2)法定福利費引当金

職員の期末手当及び勤勉手当に係る法定福利費の支出に備えるため、当年度末における支給見込額に基づき、当年度の負担に属する額を計上した。

(3)貸倒引当金

看護師等奨学金貸付金の償還免除に備えるため、当年度末における償還猶予実績に基づき、回収不能見込額を計上した。

4 消費税及び地方消費税の会計処理

消費税及び地方消費税の会計処理は税抜方式によった。

II.貸借対照表等に関する注記

1 企業債の償還に係る他会計の負担

貸借対照表に計上されている企業債(1年以内に償還予定のものも含む)のうち、一般会計が負担すると見込まれる額は1,825,156,641円(うち市立横手病院は1,105,139,326円、うち市立大森病院は720,017,315円)である。

2 引当金の取崩し

(1)賞与引当金の取崩し

当事業年度において、期末手当及び勤勉手当として618,330,742円(うち市立横手病院は379,076,659円、うち市立大森病院は239,254,083円)を支給するため、賞与引当金214,419,000円(うち市立横手病院は141,220,000円、うち市立大森病院は73,199,000円)を使用した。

(2)法定福利費引当金の取崩し

当事業年度において、法定福利費として655,150,386円(うち市立横手病院は433,353,749円、うち市立大森病院は221,796,637円)を支払うため、法定福利費引当金41,824,000円(うち市立横手病院は27,565,000円、うち市立大森病院は14,259,000円)を使用した。

Ⅲ.開示すべきセグメント情報

1 セグメントの区分については、横手市病院事業会計規程に基づき、病院単位に区分した。

(単位：円)

区 分	市立横手病院	市立大森病院	合 計
医 業 収 益	4,643,039,537	2,206,600,540	6,849,640,077
医 業 費 用	5,492,842,795	2,613,095,259	8,105,938,054
医 業 損 益	△ 849,803,258	△ 406,494,719	△ 1,256,297,977
医 業 外 収 益	690,673,956	306,689,100	997,363,056
医 業 外 費 用	31,117,598	27,447,341	58,564,939
医 業 外 損 益	659,556,358	279,241,759	938,798,117
特 別 損 益	△ 101,287	△ 938	△ 102,225
純 利 益	△ 190,348,187	△ 127,253,898	△ 317,602,085
資 産	7,702,319,169	4,058,479,942	11,760,799,111
負 債	3,965,811,427	2,359,745,621	6,325,557,048
資 本	3,736,507,742	1,698,734,321	5,435,242,063

認定第11号

令和4年度横手市水道事業会計決算の認定について

地方公営企業法(昭和27年法律第292号)第30条第4項の規定により、
令和4年度横手市水道事業会計決算を、別紙監査委員の意見を付けて議会の認
定に付する。

令和5年8月28日提出

横手市長 高橋 大

令和4年度

横手市水道事業会計決算書

目 次

決 算 報 告 書	2
損 益 計 算 書	6
剰 余 金 計 算 書	7
剰余金処分計算書	7
貸 借 対 照 表	8
事 業 報 告 書	10
キャッシュ・フロー計算書	25
収 益 費 用 明 細 書	26
固 定 資 産 明 細 書	28
企 業 債 明 細 書	30
注 記 表	36

令和4年度横手市

(1) 収益的収入及び支出

収 入

区 分	予 算		
	当 初 予 算 額	補 正 予 算 額	地 方 公 営 企 業 法 第 24 条 第 3 項 の 規 定 に よ る 支 出 額 に 係 る 財 源 充 当 額
第1款 水道事業収益	円 1,965,900,000	円 4,823,000	円 0
第1項 営業収益	1,737,747,000	5,919,000	0
第2項 営業外収益	228,152,000	△ 1,096,000	0
第3項 特別利益	1,000	0	0

支 出

区 分	予 算					
	当 初 予 算 額	補 正 予 算 額	予 備 費 支 出 額	流 用 増 減 額	地 方 公 営 企 業 法 第 24 条 第 3 項 の 規 定 に よ る 支 出 額	小 計
第1款 水道事業費用	円 1,959,000,000	円 45,044,000	円 0	円 0	円 0	円 2,004,044,000
第1項 営業費用	1,741,720,000	45,340,000	0	0	0	1,787,060,000
第2項 営業外費用	206,280,000	△ 296,000	0	0	0	205,984,000
第3項 特別損失	1,000,000	0	0	0	0	1,000,000
第4項 予備費	10,000,000	0	0	0	0	10,000,000

水道事業決算報告書

額	決算額	予算額に比べ 決算額の増減	備考
合計			
円 1,970,723,000	円 1,997,256,517	円 26,533,517	(うち、仮受消費税及び地方消費税 159,607,709円)
円 1,743,666,000	円 1,768,040,832	円 24,374,832	(うち、仮受消費税及び地方消費税 159,207,583円)
円 227,056,000	円 229,215,685	円 2,159,685	(うち、仮受消費税及び地方消費税 400,126円)
円 1,000	円 0	円 △ 1,000	

額	合計	決算額	地方公営企業法 第26条第2項 の規定による 繰越額	不用額	備考
地方公営企業法 第26条第2項 の規定による 繰越額					
円 0	円 2,004,044,000	円 1,918,846,372	円 0	円 85,197,628	(うち、仮払消費税及び地方消費税 51,536,694円) 消費税及び地方消費税納税額 32,472,000円
円 0	円 1,787,060,000	円 1,728,968,582	円 0	円 58,091,418	(うち、仮払消費税及び地方消費税 51,407,340円)
円 0	円 205,984,000	円 189,877,790	円 0	円 16,106,210	(うち、仮払消費税及び地方消費税 129,354円) 消費税及び地方消費税納税額 32,472,000円
円 0	円 1,000,000	円 0	円 0	円 1,000,000	
円 0	円 10,000,000	円 0	円 0	円 10,000,000	

(2) 資本的収入及び支出

収 入

区 分	予 算		
	当 初 予 算 額	補 正 予 算 額	小 計
第1款 資本的収入	円 1,023,359,000	円 △ 117,305,000	円 906,054,000
第1項 企業債	600,800,000	△ 83,800,000	517,000,000
第2項 出資金	187,357,000	△ 9,017,000	178,340,000
第3項 国庫補助金	208,518,000	△ 4,621,000	203,897,000
第4項 補償金	26,684,000	△ 19,867,000	6,817,000

支 出

区 分	予 算					地方公営企業法 第26条の規定に よる繰越額
	当初予算額	補正予算額	予備費支出額	流用増減額	小 計	
第1款 資本的支出	円 1,998,200,000	円 9,248,000	円 0	円 0	円 2,007,448,000	円 174,319,000
第1項 建設改良費	1,034,637,000	6,320,000	0	0	1,040,957,000	174,319,000
第2項 企業債償還金	943,563,000	2,928,000	0	0	946,491,000	0
第3項 予備費	20,000,000	0	0	0	20,000,000	0

資本的収入額が資本的支出額に不足する額 957,944,654円は、過年度分損益勘定留保資金 818,907,116円、当年度分消費税及び地方

(注) たな卸資産購入限度額の執行額は 10,995,298円で、これに伴う仮払消費税は 999,573円である。

額			決 算 額	予 算 額 に 比 べ 決 算 額 の 増 減	備 考
地方公営企業 法第26条の規 定による繰越 額に係る財源 充 当 額	継続費通次繰 越額に係る 財源充 当 額	合 計			
円	円	円	円	円	
147,700,000	0	1,053,754,000	1,053,718,530	△ 35,470	
147,700,000	0	664,700,000	664,700,000	0	
0	0	178,340,000	178,340,000	0	
0	0	203,897,000	203,897,000	0	
0	0	6,817,000	6,781,530	△ 35,470	

額		決 算 額	翌 年 度 繰 越 額			不 用 額	備 考
継 続 費 通 次 繰 越 額	合 計		地 方 公 営 企 業 法 第 26 条 の 規 定 に よ る 繰 越 額	継 続 費 通 次 繰 越 額	合 計		
円	円	円	円	円	円	円	
0	2,181,767,000	2,011,663,184	126,002,320	0	126,002,320	44,101,496	(うち、仮払消費税及び地方消費税 94,511,815円)
0	1,215,276,000	1,065,173,578	126,002,320	0	126,002,320	24,100,102	(うち、仮払消費税及び地方消費税 94,511,815円)
0	946,491,000	946,489,606	0	0	0	1,394	
0	20,000,000	0	0	0	0	20,000,000	

消費税資本的収支調整額 75,872,074円及び減債積立金 63,165,464円で補てんした。

令和4年度横手市水道事業損益計算書
(令和4年4月1日から令和5年3月31日まで)

	円	円	円
1 営業収益			
(1) 給水収益	1,533,257,517		
(2) 受託工事収益	85,000		
(3) その他営業収益	<u>75,490,732</u>	1,608,833,249	
2 営業費用			
(1) 原水及び浄水費	291,582,800		
(2) 配水及び給水費	220,601,901		
(3) 受託工事費	10,210,310		
(4) 総係費	218,757,116		
(5) 減価償却費	923,245,528		
(6) 資産減耗費	13,024,287		
(7) その他営業費用	<u>139,300</u>	<u>1,677,561,242</u>	
営業損失			68,727,993
3 営業外収益			
(1) 受取利息及び配当金	176,488		
(2) 他会計補助金	31,040,000		
(3) 長期前受金戻入	193,492,708		
(4) 雑収益	<u>4,106,363</u>	228,815,559	
4 営業外費用			
(1) 支払利息及び企業債取扱諸費	155,765,078		
(2) 雑支出	<u>2,783,990</u>	<u>158,549,068</u>	<u>70,266,491</u>
経常利益			1,538,498
当年度純利益			1,538,498
前年度繰越利益剰余金			0
当年度未処分利益剰余金			<u><u>1,538,498</u></u>

令和4年度横手市水道事業剰余金計算書
(令和4年4月1日から令和5年3月31日まで)

	剰余金											資本合計	
	資本金					利益剰余金							
	受贈財産 評価額	国庫補助金	寄附金	工事負担金	保険差益	その他資本 剰余金	資本剰余金 合計	減債積立金	利益積立金	建設改良 積立金	未処分利益 剰余金		利益剰余金 合計
前年度末残高	8,486,779,737	33,635,108	25,855,460	51,439,449	407,923	31,200,432	193,010,846	0	123,394,513	44,616,268	63,165,464	231,176,245	8,910,966,828
前年度処分額	0	0	0	0	0	0	0	63,165,464	0	0	△ 63,165,464	0	0
条例第2条による処分額	0	0	0	0	0	0	0	63,165,464	0	0	△ 63,165,464	0	0
減債積立金の積立	0	0	0	0	0	0	0	63,165,464	0	0	△ 63,165,464	0	0
処分後残高	8,486,779,737	33,635,108	25,855,460	51,439,449	407,923	31,200,432	193,010,846	63,165,464	123,394,513	44,616,268	0	231,176,245	8,910,966,828
当年度変動額	241,505,464	7,569,000	0	0	0	0	7,569,000	△ 63,165,464	0	0	1,538,498	△ 61,626,966	187,447,498
出資金の受入	178,340,000	0	0	0	0	0	0	0	0	0	0	0	178,340,000
資本剰余金の受入	0	7,569,000	0	0	0	0	7,569,000	0	0	0	0	0	7,569,000
減債積立金の取崩額	63,165,464	0	0	0	0	0	0	△ 63,165,464	0	0	0	△ 63,165,464	0
当年度純利益	0	0	0	0	0	0	0	0	0	0	1,538,498	1,538,498	1,538,498
当年度末残高	8,728,285,201	41,204,108	25,855,460	51,439,449	407,923	31,200,432	200,579,846	0	123,394,513	44,616,268	1,538,498	169,549,279	9,098,414,326

令和4年度横手市水道事業剰余金処分計算書

	剰余金				剰余金合計
	資本金		利益剰余金		
	資本剰余金	減債積立金	利益積立金	未処分利益剰余金	
当年度末残高	8,728,285,201	200,579,846	169,549,279	0	370,129,125
条例第2条による処分額	0	0	0	△ 1,538,498	0
減債積立金の積立	0	0	0	△ 1,538,498	0
処分後残高	8,728,285,201	200,579,846	169,549,279	0	370,129,125

令和4年度横手市水道事業貸借対照表
(令和5年3月31日)

資 産 の 部

	円	円	円	円
1 固定資産				
(1) 有形固定資産				
イ 土地		857,651,401		
ロ 立木		411,960		
ハ 建物	3,334,188,501			
減価償却累計額	△ 1,184,074,692	2,150,113,809		
ニ 構築物	28,088,817,670			
減価償却累計額	△ 11,952,248,826	16,136,568,844		
ホ 機械及び装置	6,166,412,018			
減価償却累計額	△ 4,357,338,840	1,809,073,178		
ヘ 車両運搬具	37,942,627			
減価償却累計額	△ 15,497,607	22,445,020		
ト 工具器具及び備品	404,791,135			
減価償却累計額	△ 346,771,587	58,019,548		
チ 建設仮勘定		707,404,382		
有形固定資産合計			21,741,688,142	
(2) 無形固定資産				
イ ダム使用権		1,167,733,251		
ロ 電話加入権		360,000		
ハ 水利権		3,233,600		
ニ 施設利用権		486,000		
ホ ソフトウェア		5,256,800		
無形固定資産合計			1,177,069,651	
(3) 投資その他の資産				
イ 破産更生債権等		20,715		
貸倒引当金		△ 20,715		
投資その他の資産合計			0	
固定資産合計				22,918,757,793
2 流動資産				
(1) 現金預金			1,565,503,300	
(2) 未収金		389,137,480		
貸倒引当金		△ 443,521	388,693,959	
(3) 貯蔵品			16,845,596	
流動資産合計				1,971,042,855
資産合計				<u><u>24,889,800,648</u></u>

		負債の部		
		円	円	円
3	固定負債			
	(1) 企業債			
	イ 建設改良費等の財源に充てるための企業債	9,609,960,235		
	企業債合計		9,609,960,235	
	固定負債合計			9,609,960,235
4	流動負債			
	(1) 企業債			
	イ 建設改良費等の財源に充てるための企業債	856,607,279		
	企業債合計		856,607,279	
	(2) 未払金		468,649,020	
	(3) 引当金			
	イ 賞与引当金	11,829,329		
	ロ 法定福利費引当金	2,358,795		
	引当金合計		14,188,124	
	(4) その他流動負債		103,857,772	
	流動負債合計			1,443,302,195
5	繰延収益			
	長期前受金		9,332,940,028	
	長期前受金収益化累計額		△ 4,594,816,136	
	繰延収益合計			4,738,123,892
	負債合計			15,791,386,322
資本の部				
6	資本金			8,728,285,201
7	剰余金			
	(1) 資本剰余金			
	イ 受贈財産評価額	50,472,474		
	ロ 国庫補助金	41,204,108		
	ハ 寄附金	25,855,460		
	ニ 工事負担金	51,439,449		
	ホ 保険差益	407,923		
	ヘ その他資本剰余金	31,200,432		
	資本剰余金合計		200,579,846	
	(2) 利益剰余金			
	イ 利益積立金	123,394,513		
	ロ 建設改良積立金	44,616,268		
	ハ 当年度未処分利益剰余金	1,538,498		
	利益剰余金合計		169,549,279	
	剰余金合計			370,129,125
	資本合計			9,098,414,326
	負債資本合計			24,889,800,648

令和4年度横手市水道事業報告書

1. 概 況

(1) 総括事項

イ. 給水状況

当年度末における給水件数は30,495件、給水人口については69,563人であり、前年度末と比較してそれぞれ54件の減、1,273人の減となり、行政区域内における普及率は83.36%と0.27ポイントの増となった。

また、当年度の年間配水量は9,874,564 m^3 （前年度比較185,010 m^3 減）、有収水量については7,225,202 m^3 （前年度比較229,145 m^3 減）となっている。この結果、有収率については73.17%となっており、前年度と比較して0.93ポイントの減となった。

今後有収率が低い地域を重点的に調査し漏水対策を講じ、計画的な老朽管更新を着実に進めるとともに、耐震化の推進など災害対応力を高め、より有収率の向上に努めていくこととしている。

ロ. 建設事業の状況

当年度の建設改良事業としては、市内各地の安定給水を図るために老朽設備の更新、配水管の新設及び布設替工事を4,429.40m実施し、その事業費として1,065,173,578円を投資した。

老朽管更新事業では横手、平鹿、十文字及び大雄地域の配水管布設替工事を、水道管路緊急改善事業では横手及び雄物川地域の配水管布設替工事を実施し、給水の安定化を図った。

未普及地域の解消では、雄物川桑ノ木地区において配水管の布設工事を行った。

雄物川地域では、浄水場の統合に向けた実施設計を、山内黒沢地区では、水道広域化に向けた実施設計をそれぞれ実施した。

ハ. 経営状況

当年度の収益的収支は、総収益が1,837,648,808円（前年度比較57,010,769円減）、総費用は1,836,110,310円（前年度比較4,616,197円増）となり、当年度純利益は1,538,498円（前年度比較61,626,966円減）となった。

主な要因として、有収水量の減により給水収益が前年度と比較して大きく減収（前年度比較43,608,660円減）となり、また、他会計補助金について基準内繰入金が増加（前年度比較8,169,000円減）したことなどにより収益全体で前年度比較57,010,769円の減額となった。

一方、費用においては、支払利息（前年度比較23,970,674円減）、減価償却費（前年度比較19,576,657円減）や修繕費（前年度比較10,933,528円減）などが減額となったものの、燃料費や物価高騰等の影響により動力費（前年度比較34,362,183円増）、薬品費（前年度比較4,306,310円増）、委託料（前年度比較24,372,919円増）などが増額となったことにより、費用全体で前年度比較4,616,197円の増額となった。

以上により給水原価は225円93銭と前年度比較で8円30銭の増、供給単価は212円21銭と前年度と比較して67銭の増となった。

建設工事の実施にあたっては、企業債664,700,000円を借入れし、資金の融通を図った。

(2) 経営指標に関する事項

令和4年度における経営成績について、経営の健全性を示す経常収支比率は、100.08%となり、健全経営の水準とされる100%は上回ったものの、給水収益の減少をはじめとした総収益の減少の影響が大きく、前年度の103.45%から3.37ポイント減となった。

また、料金水準の妥当性を示す料金回収率は、前年度比3.27ポイント減の93.93%となり事業に必要な費用を給水収益で賄えている状況とされる100%を下回った。

なお、料金回収率の分母である給水原価に下水道事業会計からの負担金収入がある使用料徴収費等が含まれており、その金額を控除した料金回収率は96.30%となる。

類似団体と比較すると経常収支比率、料金回収率ともに給水人口区分の規模別類似団体平均及び有収水量密度が同程度の類似団体の平均を下回っている。

一方、償却対象資産の減価償却の状況を示す有形固定資産減価償却率は、前年度比1.29ポイント増の46.95%、法定耐用年数を超過した管路延長の割合を示す管路経年化率は、前年度比5.52ポイント増の20.56%と施設の老朽化が進んでいる。

管路の更新にあたっては、大口径の基幹管路の更新を優先的に実施しており、かつ、法定耐用年数である40年を大きく超えるといわれている管種により布設替するなど更新サイクルの長期化に努めているところである。

類似団体との比較では、有形固定資産減価償却率は平均を下回っているものの管路経年化率については前年度と比較してその差は大きく縮まっているため、将来の更新需要に備え、現在の経営状況を維持しつつ、引き続き計画的な施設更新を図る必要がある。

<経営指標の推移>

		令和元年度	令和2年度	令和3年度	令和4年度
経常収支比率 経常収益÷経常費用	横手市	98.28%	104.04%	103.45%	100.08%
	類似団体 (規模別)	111.17%	110.91%	111.49%	(注)
	類似団体 (有収水量密度別)	111.15%	110.60%	110.24%	(注)
料金回収率 供給単価÷給水原価	横手市	91.23%	94.91%	97.20%	93.93%
	類似団体 (規模別)	103.32%	100.85%	103.79%	(注)
	類似団体 (有収水量密度別)	101.59%	98.65%	101.57%	(注)
有形固定資産 減価償却率 有形固定資産償却累計額÷(有形固定資産原価－非償却資産原価)	横手市	42.68%	43.92%	45.66%	46.95%
	類似団体 (規模別)	48.55%	49.20%	50.01%	(注)
	類似団体 (有収水量密度別)	48.77%	49.57%	49.87%	(注)
管路経年化率 40年超管路延長÷ 全管路延長	横手市	13.67%	13.64%	15.04%	20.56%
	類似団体 (規模別)	17.11%	18.33%	20.27%	(注)

(注)類似団体の令和4年度数値は、公表されていないため記載していない。

(3) 議会議決事項

議案番号	件名	提出年月日
		議決等年月日
報告第 30号	令和3年度横手市水道事業会計予算繰越計算書の報告について	R4. 5.30 —
議案第 53号	横手市水道事業及び下水道事業の設置等に関する条例の一部を改正する条例	R4. 5.30
		R4. 6.15
議案第 67号	令和4年度横手市水道事業会計補正予算(第1号)	R4. 5.30
		R4. 6.15
認定第 11号	令和3年度横手市水道事業会計決算の認定について	R4. 8.29
		R4. 9.22
議案第 81号	横手市水道事業給水条例の一部を改正する条例	R4. 8.29
		R4. 9.22
報告第 45号	令和3年度決算に基づく資金不足比率の報告について	R4. 9.22 —
議案第118号	令和4年度横手市水道事業会計補正予算(第2号)	R4.11.28
		R4.12.14
議案第 16号	横手市水道事業給水条例の一部を改正する条例	R5. 2.20
		R5. 3.17
議案第 36号	令和4年度横手市水道事業会計補正予算(第3号)	R5. 2.20
		R5. 3.17
議案第 47号	令和5年度横手市水道事業会計予算	R5. 2.20
		R5. 3.17

(4) 行政官庁認可事項
該当事項なし(5) 職員に関する事項
イ. 職員数

(単位：人)

職名	年度	令和4年度	令和3年度	比較増減 (R4-R3)
部長		1	1	0
課長		2	2	0
課長代理		2	2	0
副主幹		1	1	0
係長		1	0	1
主席主査		0	1	△1
主査		8	7	1
副主査		1	2	△1
主任		1	1	0
主事		2	2	0
総括業務員		2	2	0
会計年度任用職員		15	16	△1
計		36	37	△1

ロ. 給与改定

横手市一般職の給与制度改正に準じて、平均0.17%の給料表改定及び期末・勤勉手当年間支給月数の0.10月分引上げを実施した。

2. 工 事

(1) 建設工事の概況

工 事 名	当年度施工内容	当年度工事費(円)	着工年月日	竣工年月日	備 考
都市計画道路八幡根岸線配水管布設工事	配水管布設工 DIP(GX)φ200 L= 206.2 m PPφ50 L= 23.3 m 給水管布設工 N= 5 戸	23,329,900 うち消費税 2,120,900	R4.12.20	R5.3.15	
国道13号歩道改良工事に伴う配水管布設工事(平鹿工区)	配水管布設工 HPPEφ75 L= 90.1 m 給水管接続工 PPφ20 N= 2 箇所	4,573,800 うち消費税 415,800	R4.10.18	R4.12.15	
雄物川桑ノ木地区配水管布設工事(1工区)	配水管布設工 DIP(GX)φ150 L= 150.3 m 推進工 小口径泥土圧 L= 27.0 m 消火栓設置撤去工 φ75 N= 1 式 各戸給水接続替工 N= 9 箇所	50,050,125 うち消費税 4,550,011	R4.7.12	R4.12.13	
雄物川桑ノ木地区配水管布設工事(2工区)	配水管布設工 DIP(GX)φ150 L= 374.8 m	24,347,400 うち消費税 2,213,400	R4.8.30	R4.12.13	
雄物川大沢水源地送水管布設工事	配水管布設工 DIP(GX)φ150 L= 54.6 m 推進用VPφ300 L= 16.1 m	26,966,500 うち消費税 2,451,500	R4.9.28	R5.1.6	
雄物川浄水場用 取水施設用地	取水施設用地取得 横手市雄物川町沼館字下助五郎林173 地目:畑 114.00 m ²	102,600 うち消費税 0	R4.12.7	R4.12.19 (移転登記日)	
雄物川浄水場用 取水施設用地	取水施設用地取得 横手市雄物川町沼館字下助五郎林174 地目:畑 181.00 m ²	162,900 うち消費税 0	R4.12.8	R4.12.19 (移転登記日)	
雄物川浄水場用地	浄水場用地取得 横手市雄物川町沼館字小中島64-1 地目:田 270.63 m ² 横手市雄物川町沼館字小中島69-1 地目:田 153.77 m ²	848,800 うち消費税 0	R4.12.7	R4.12.19 (移転登記日)	
雄物川浄水場用地	浄水場用地取得 横手市雄物川町沼館字小中島66-1 地目:畑 2,099.37 m ²	9,447,165 うち消費税 0	R4.12.7	R4.12.19 (移転登記日)	
雄物川浄水場用地	浄水場用地取得 横手市雄物川町沼館字小中島65-1 地目:雑種地 2,699.67 m ²	12,148,515 うち消費税 0	R4.12.12	R4.12.19 (移転登記日)	
山内北水源地フェンス設置工事	ロープ柵制作・設置業務 N= 1 式	1,020,000 うち消費税 92,727	R4.10.19	R4.11.11	
小 計		152,997,705			
大松川ダム負担金	公共堰堤改良事業分 支払日 3/22	11,390,990 うち消費税 1,035,544			
成瀬ダム負担金	特定多目的ダム法第7条第1項の規定に 基づく負担金 支払日 3/29	84,698,000 うち消費税 7,699,818			
小 計		96,088,990			
量水器取付工事	φ13mm 110 個 φ20mm 265 個 φ25mm 5 個 φ30mm 2 個 φ40mm 1 個 φ50mm 3 個	194,030 661,714 15,770 17,660 9,720 123,600	R4.4.1	R5.3.31	
小 計	386 個	1,022,494			
合 計		250,109,189			

(2) 改良工事の概況

イ. 施設改良

工 事 名	当年度施工内容	当年度工事費(円)	着工年月日	竣工年月日	備 考
横手婦気大堤字堤下地区配水管布設替工事	配水管布設工 DIP(GX) φ 150 L= 312.4 m 既設管閉塞工 CIP φ 150 L= 305.0 m 消火栓接続工 DIP(GX) φ 75 L= 1.6 m 消火栓取替工 地上式単口 N= 1 基 給水管切替工 (PP φ 50) N= 1 箇所 (PP φ 40) N= 1 箇所 (PP φ 25) N= 3 箇所 (PP φ 20) N= 18 箇所	40,060,020 うち消費税 3,641,820	R4.6.28	R4.12.9	
横手安田地区配水管布設替えに伴う歩道舗装・区画線復旧工事	表層工(歩道部 再生⑦細粒度アスコン13F) A= 281.0 m ² 区画線工 N= 1 式	2,406,800 うち消費税 218,800	R4.7.12	R4.9.26	
横手前郷二番町地区配水管布設替工事に伴う舗装復旧工事	施行延長 L= 143.0 m 路面切削工 A= 614.0 m ² 上層路盤工 A= 84.0 m ² 表層工 A= 614.0 m ²	5,836,600 うち消費税 530,600	R4.7.20	R4.10.21	
三の堰用水路改良工事に伴う配水管布設替工事	配水管布設工 SGP-VB 80A L= 11.0 m 仮設工 PP φ 50 L= 28.0 m 既設管撤去工 SGP-VB 80A L= 11.5 m	2,530,000 うち消費税 230,000	R4.9.13	R5.3.6	
城野岡地区配水管布設替工事	配水管布設替工 HPPE φ 75 L= 141.7 m PP φ 30 L= 2.4 m 仕切弁 φ 75 N= 1 基 仕切弁 φ 30 N= 1 基 各戸給水切替工 φ 20 N= 5 戸	8,002,500 うち消費税 727,500	R4.10.12	R4.12.14	
配水管布設用地	配水管布設用地取得 横手市安本字下御野106番2 地目:原野 1,075.00 m ²	1,800,000 うち消費税 0	R4.10.14	R4.10.26 (移転登記日)	
平鹿上吉田地区配水管布設替工事	配水管布設工 DIP(GX) φ 150 L= 472.4 m 既設管接続工 DIP(GX) φ 100 L= 4.1 m VP φ 100 L= 1.7 m 消火栓接続工 DIP(GX) φ 75 L= 22.8 m 消火栓取替工 地上式単口 N= 4 基 既設管閉塞工 VP φ 150 L= 459.7 m 東石ノ塔区間舗装本復旧工 L= 361.4 m 給水管接続工 PP φ 20 N= 18 箇所	60,636,488 うち消費税 5,512,408	R4.7.5	R4.11.25	
平鹿中吉田地区配水管布設替工事	配水管布設工 DIP(GX) φ 150 L= 649.3 m 既設管接続工① DIP(GX) φ 100 L= 7.9 m 既設管接続工② DIP(GX) φ 100 L= 2.4 m 既設管接続工③ DIP(GX) φ 100 L= 2.4 m 消火栓接続工 DIP(GX) φ 75 L= 17.8 m 地上式単口 N= 7 基 既設管閉塞工 VP φ 150 L= 650.0 m 給水管接続工 PP φ 20 N= 25 箇所 PP φ 25 N= 2 箇所	67,735,800 うち消費税 6,157,800	R4.8.23	R5.3.17	

工 事 名	当年度施工内容	当年度工事費(円)	着工年月日	竣工年月日	備 考
浅舞北部地区ほ場事業に伴う配水管 布設替工事	配水管布設工 HIVPφ150 L= 6.4 m 仕切弁 φ150 N= 1 基	1,832,600 うち消費税 166,600	R4.8.9	R4.10.17	
雄物川高花下地区配水管布設替工事	配水管布設工 DIP(GX)φ200 L= 240.1 m 配水支管布設工 DIP(GX)φ100 L= 64.6 m 消火栓用配水支管布設工 DIP(GX)φ75 L= 3.9 m 出向橋水管橋設置工 SUS200A L= 17.7 m 出向橋仮設配管工 SUS200A L= 37.7 m 既設管閉塞工 ACPφ200 L= 230.8 m VPφ100 L= 67.9 m 給水管接続工 PPφ20 N= 19 箇所	74,177,400 うち消費税 6,743,400	R4.8.9	R4.12.16	
大森浄水場第1取水施設更新工事	取水井築造 1 式 φ2.5×H13.05筒井戸 取水ポンプ設備 2 台 φ80×0.788m ³ /min×20m×7.5kw 導水管布設 DIP(GX)φ200 L= 11.7 m 通気管布設 HPPEφ100 L= 19.5 m 電機計装設備 1 式 動力、信号ケーブル、投込式水位計	149,790,300 うち消費税 13,617,300	R3.6.29	R4.5.13	
大森前田浄水場ろ過機付帯配管改修 工事	ろ過機付帯配管改修工 ろ過機廻り 排水ライン(B) NCP鋼管 80A~200A N= 1 式 ろ過機廻り 逆洗ライン(D) NCP鋼管 150A N= 1 式 ろ過機外面補修 N= 1 式 水質計器更新 N= 1 式	27,500,000 うち消費税 2,500,000	R4.7.14	R4.12.2	
十文字睦合地区配水管布設替工事(1 工区)	配水管布設工 DIP(GX)φ150 L= 292.6 m 既設管接続工 N= 2 箇所 (N=1箇所 DIP(GX)φ75 L= 0.5 m) (N=1箇所 PPφ50 L= 5.0 m) 消火栓接続工 N= 1 箇所 DIP(GX)φ75 L= 2.7 m 消火栓取替工 地上式単口 N= 1 基 給水管接続工 PPφ20 N= 12 箇所	30,718,600 うち消費税 2,792,600	R4.8.23	R5.3.15	
十文字睦合地区配水管布設替工事(3 工区)	配水管布設工 DIP(GX)φ150 L= 286.2 m 既設管接続工 N= 3 箇所 DIP(GX)φ75 L= 13.9 m PPφ50 L= 6.3 m HIVPφ50 L= 0.8 m 給水管接続工 PPφ20 N= 14 箇所 PPφ50 N= 1 箇所 DIP(GX)φ75 N= 1 箇所 既設管閉塞工 VPφ150 L= 1,069.0 m	50,630,800 うち消費税 4,602,800	R4.8.23	R5.3.15	
十文字睦合地区配水管布設替工事(2 工区)	配水管布設工 DIP(GX)φ150 L= 508.4 m (1号路線 L= 312.8 m) (2号路線 L= 195.6 m) 既設管接続工 N= 3 箇所 (N=2箇所 DIP(GX)φ75 L= 18.5 m) (N=1箇所 DIP(GX)φ100 L= 16.5 m) 消火栓接続工 N= 2 箇所 (N=1箇所 DIP(GX)φ75 L= 5.9 m) (N=1箇所 DIP(GX)φ75 L= 7.6 m) 消火栓取替工 地上式単口 N= 2 基 給水管接続工 PPφ20 N= 38 箇所 PPφ30 N= 1 箇所	65,544,600 うち消費税 5,958,600	R4.8.30	R5.3.15	

工 事 名	当年度施工内容	当年度工事費(円)	着工年月日	竣工年月日	備 考
林道大倉沢線大倉沢橋改修に伴う導水管布設替工事	導水管布設替 HPPE φ100 L= 22.9 m ・大倉沢橋添架管布設替 保温付二重管 L= 36.5 m ・既設管撤去 ・交通管理工	22,623,700 うち消費税 2,056,700	R3.9.21	R4.10.31	
山内大沢地区下水道工事に伴う配水管布設替工事・山内側不断水設置工事	不断水仕切弁設置工 φ75 N= 2 基	498,499 うち消費税 45,318	R4.4.13	R4.4.27	
山内大沢地区下水道工事に伴う配水管布設替工事・横手側不断水設置工事	不断水仕切弁設置工 φ75 N= 2 基	498,499 うち消費税 45,318	R4.4.13	R4.4.27	
山内大沢地区下水道工事に伴う配水管布設替工事・布設工事	配水管布設工 HIVP φ75 L= 9.6 m 排泥弁設置工 φ75 N= 1 基	311,711 うち消費税 28,337	R4.4.13	R4.4.27	
山内大沢地区下水道工事に伴う配水管布設替工事・撤去工事	配水管撤去工 VP φ75 L= 8.0 m	235,728 うち消費税 21,429	R4.4.13	R4.4.27	
大雄大慈寺谷地地区配水管布設替工事	配水管布設工 DIP(GX) φ150 L= 301.0 m 既設管接続工 DIP(GX) φ150 L= 12.6 m 既設管閉塞工 DIP φ200 L= 300.0 m 給水管接続工 PP φ20 N= 4 箇所 PP φ13 N= 1 箇所 VP φ13 N= 1 箇所	50,255,700 うち消費税 4,568,700	R4.9.28	R5.3.17	
大沢・大沢第二浄水場施設台帳整備業務委託	大沢浄水場施設台帳整備 N= 1 式 大沢第二浄水場施設台帳整備 N= 1 式	2,992,000 うち消費税 272,000	R4.9.6	R5.3.20	
雄物川浄水場に係る暫定豊水水利使用許可申請書作成業務	設計協議 3 回 水需要予測 1 式 水利使用許可申請書類の作成 1 式 河川協議同席 1 回 照査 1 式	3,630,000 うち消費税 330,000	R4.6.14	R5.3.10	
雄物川浄水場等新設実施設計業務委託	詳細設計業務 1.取水場詳細設計 N= 1 式 2.浄水場詳細設計 N= 1 式 3.配水池詳細設計(PC) N= 1 式 4.設計協議 N= 1 式 5.現地調査 N= 1 式	90,200,000 うち消費税 8,200,000	R4.10.7	R5.3.17	
山内黒沢地区水道施設改修工事実施設計業務委託	認可申請書作成業務 1 式 実施設計業務 1 式 測量業務 (路線測量 L= 2,240.0 m) (現地測量 A= 625.0 m ²)	19,979,300 うち消費税 1,816,300	R4.4.27	R5.3.17	
合 計		780,427,645			

ロ. 備 品

品 名	構 造	取得金額(円)	取得年月日	備 考
大沢浄水場送水ポンプ購入	送水ポンプ 1台 日立GMN形多段ポンプ 型式GMN-CH φ150×2.31m ³ /min×66m	2,860,000 うち消費税 260,000	R4.9.1	
金沢送水ポンプ場送水ポンプ購入	送水ポンプ 1台 型式 50BMSP457.5A φ50×0.24m ³ /min×67m×7.5kw 水中ケーブル 10m	737,000 うち消費税 67,000	R4.9.21	
城西地区加圧ポンプ場ポンプ購入	水中タービンポンプ 1台 型式 50BMSP457.5 φ50×0.38m ³ /min×60m×7.5kw 水中ケーブル 10m	792,000 うち消費税 72,000	R4.11.15	
城西地区加圧ポンプ場ポンプ購入	水中タービンポンプ 1台 型式 50BMSP457.5 φ50×0.38m ³ /min×60m×7.5kw 水中ケーブル 10m	792,000 うち消費税 72,000	R4.11.15	
吉野送水ポンプ場送水ポンプ購入	送水ポンプ 1台 水中渦巻きポンプ 型式 JU50×3-55.5 φ50×0.28m ³ /min×60m×5.5kw	770,000 うち消費税 70,000	R4.9.1	
増田中央浄水場第二取水ポンプ購入	取水ポンプ 1台 水中深井戸ポンプ 型式 80BHS253.7B 0.486m ³ /min×18m×3.7kw 井戸蓋セット スルース弁 チェッキ弁 水中ケーブル 3.5mm ² ×50m	715,000 うち消費税 65,000	R4.9.21	
雄物川西部浄水場取水ポンプ購入	取水ポンプ 1式 水中ポンプ 型式 50BMSP355.5A 0.225m ³ /min×57.5m×5.5kw	704,000 うち消費税 64,000	R4.9.21	
雄物川東部浄水場取水ポンプ購入	取水ポンプ 1式 水中ポンプ 型式 80BMSP52.2A 0.72m ³ /min×13m×2.2kw	550,000 うち消費税 50,000	R4.9.21	
大森武道送水ポンプ場送水ポンプ購入	送水ポンプ 1台 高圧過流ポンプ φ32×0.036m ³ ×73m×2.2kw	481,800 うち消費税 43,800	R4.9.21	
大森浄水場第3水源取水ポンプ購入	取水ポンプ 1台 深井戸用水中モーターポンプ 型式 100BHS255.5B 1.08m ³ /min×15m×5.5kw 連成計 φ100JIS 0.6MPa	605,000 うち消費税 55,000	R4.11.28	
山内大沢地区下水道工事に伴う配水管布設替工事山内側資材調達	不断水仕切弁設置工 φ75 2基 配水管布設工 HIVP φ75 1式	688,501 うち消費税 62,591	R4.4.18	
山内大沢地区下水道工事に伴う配水管布設替工事横手側資材調達	不断水仕切弁設置工 φ75 2基 配水管布設工 HIVP φ75 1式	650,914 うち消費税 59,174	R4.4.18	
山内大沢地区下水道工事に伴う配水管布設替工事排泥資材調達	排泥弁設置工 φ50 1基	322,529 うち消費税 29,320	R4.4.18	
山内三又地区減圧弁購入	二次圧力調整弁 1台 PR-10型 100A F=7.5	792,000 うち消費税 72,000	R4.11.21	

品名	構造	取得金額(円)	取得年月日	備考
水位計購入(緊急時予備品)	投込み式水位計 ケーブル長10m(ELR300) 2台	2,530,000 うち消費税 230,000	R5.3.9	
加圧式給水車(車両一体型給水タンク車)購入	特種用途自動車 最大積載量 2,800kg 自動車登録番号 秋田800す7510 初度登録年月 令和5年2月 1台	20,646,000 うち消費税 1,875,900	R5.3.13	
合計		34,636,744		

(3) 保存工事の概況

(消費税抜)

工事名	当年度施工内容	当年度工事費(円)	着工年月日	竣工年月日	備考
量水器取替工事	φ 13 mm 2,360 個	3,148,990	R4.4.1	R5.3.31	
	φ 20 mm 773 個	1,371,020			
	φ 25 mm 17 個	38,810			
	φ 30 mm 24 個	182,860			
	φ 40 mm 20 個	159,040			
	φ 50 mm 28 個	875,870			
	φ 75 mm 2 個	102,500			
合計	3,224 個	5,879,090			

(4) 受贈財産の明細(開発行為等による帰属)

(消費税抜)

受贈財産名	資産の内容	受贈財産評価額(円)	寄贈者区分	備考
配水管	PP φ 50 L= 90.0 m	1,700,059	法人	婦気大堤字谷地添 地内
配水管	PP φ 50 L= 65.0 m	360,570	個人	金沢中野字根小屋 地内
合計		2,060,629		

3. 業 務

(1) 業務量

事 項	令和 4 年度	令和 3 年度	比 較	
			増 減 (R4-R3)	比 率 (R4/R3)
年度末行政区域内人口	83,448人	85,253人	△ 1,805人	97.88%
計画給水区域内人口	83,357人	85,157人	△ 1,800人	97.89%
年度末給水人口	69,563人	70,836人	△ 1,273人	98.20%
年度末給水件数	30,495件	30,549件	△ 54件	99.82%
年間配水量	9,874,564m ³	10,059,574m ³	△ 185,010m ³	98.16%
一日平均配水量	27,054m ³	27,560m ³	△ 506m ³	98.16%
年間有収水量	7,225,202m ³	7,454,347m ³	△ 229,145m ³	96.93%
一日平均有収水量	19,795m ³	20,423m ³	△ 628m ³	96.93%
年間有収率	73.17%	74.10%	△ 0.93%	—
行政区域内普及率	83.36%	83.09%	0.27%	—
計画給水区域内普及率	83.45%	83.18%	0.27%	—

(2) 口径等別有収水量

口径・用途	令和 4 年度		令和 3 年度		比 較	
		割 合		割 合	増 減 (R4-R3)	比 率 (R4/R3)
φ 13mm	4,161,446m ³	57.60%	4,336,564m ³	58.18%	△ 175,118m ³	95.96%
φ 20mm	1,549,990m ³	21.45%	1,556,071m ³	20.87%	△ 6,081m ³	99.61%
φ 25mm	209,223m ³	2.90%	223,530m ³	3.00%	△ 14,307m ³	93.60%
φ 30mm	176,432m ³	2.44%	194,013m ³	2.60%	△ 17,581m ³	90.94%
φ 40mm	337,564m ³	4.67%	350,522m ³	4.70%	△ 12,958m ³	96.30%
φ 50mm	566,853m ³	7.85%	574,351m ³	7.71%	△ 7,498m ³	98.69%
φ 75mm	143,286m ³	1.98%	149,167m ³	2.00%	△ 5,881m ³	96.06%
φ 100mm	54,430m ³	0.75%	55,823m ³	0.75%	△ 1,393m ³	97.50%
公立プール用	6,039m ³	0.08%	6,147m ³	0.08%	△ 108m ³	98.24%
臨時用	19,939m ³	0.28%	8,159m ³	0.11%	11,780m ³	244.38%
計	7,225,202m ³	100.00%	7,454,347m ³	100.00%	△ 229,145m ³	96.93%

(3) 使用電力料金

項目	年度		比 較	
	令和 4 年度	令和 3 年度	増 減 (R4-R3)	比 率 (R4/R3)
動力費	147,249,529円	112,887,346円	34,362,183円	130.44%
光熱水費	4,974,717円	4,453,333円	521,384円	111.71%

(4) 事業収入に関する事項

イ. 収益（消費税抜）

科 目	令和 4 年度	令和 3 年度	比 較	
			増 減 (R4-R3)	比 率 (R4/R3)
営 業 収 益	1,608,833,249円	1,651,975,140円	△ 43,141,891円	97.39%
給水収益	1,533,257,517円	1,576,866,177円	△ 43,608,660円	97.23%
受託工事収益	85,000円	59,000円	26,000円	144.07%
その他営業収益	75,490,732円	75,049,963円	440,769円	100.59%
営 業 外 収 益	228,815,559円	242,684,085円	△ 13,868,526円	94.29%
受取利息及び配当金	176,488円	410,781円	△ 234,293円	42.96%
他会計補助金	31,040,000円	39,209,000円	△ 8,169,000円	79.17%
長期前受金戻入	193,492,708円	198,832,930円	△ 5,340,222円	97.31%
雑収益	4,106,363円	4,231,374円	△ 125,011円	97.05%
特 別 利 益	0円	352円	△ 352円	皆減
その他特別利益	0円	352円	△ 352円	皆減
計	1,837,648,808円	1,894,659,577円	△ 57,010,769円	96.99%

ロ. 当年度分収入状況（消費税込）

区 分	年 度	当年度調定額	当年度収入額	不納欠損額	未 収 額	収入率
営 業 収 益	令和 4 年度	1,768,040,832円	1,624,494,380円	10,802円	143,535,650円	91.88%
	令和 3 年度	1,815,543,820円	1,667,553,284円	175,065円	147,815,471円	91.86%
うち給水収益	令和 4 年度	1,686,579,783円	1,544,874,731円	10,802円	141,694,250円	91.60%
	令和 3 年度	1,734,552,348円	1,589,091,001円	175,065円	145,286,282円	91.62%
営 業 外 収 益	令和 4 年度	68,301,677円	35,567,709円	0円	32,733,968円	52.07%
	令和 3 年度	44,103,187円	43,931,203円	0円	171,984円	99.61%
そ の 他 (資本的収入等)	令和 4 年度	1,053,718,530円	847,554,191円	0円	206,164,339円	80.43%
	令和 3 年度	596,549,645円	498,630,645円	0円	97,919,000円	83.59%
合 計	令和 4 年度	2,890,061,039円	2,507,616,280円	10,802円	382,433,957円	86.77%
	令和 3 年度	2,456,196,652円	2,210,115,132円	175,065円	245,906,455円	89.99%

(注) 営業外収益当年度調定額には、予算外経理分として前払消費税返還金分 32,578,700円 が含まれている。

ハ. 過年度分収入状況（消費税込）

区 分	前年度繰越額	調定修正額	当年度収入額	不納欠損額	未 収 額	収入率
営 業 未 収 金	154,457,485円	0円	147,431,375円	301,872円	6,724,238円	95.64%
うち給水収益	151,898,296円	0円	144,872,186円	301,872円	6,724,238円	95.56%
営 業 外 未 収 金	171,984円	0円	171,984円	0円	0円	100.00%
そ の 他 未 収 金	97,919,000円	0円	97,919,000円	0円	0円	100.00%
合 計	252,548,469円	0円	245,522,359円	301,872円	6,724,238円	97.33%

(5) 事業費に関する事項

イ. 損益計算書ベース (消費税抜)

科 目	令和 4 年度	令和 3 年度	比 較	
			増 減 (R4-R3)	比 率 (R4/R3)
営 業 費 用	1,677,561,242円	1,649,939,571円	27,621,671円	101.67%
原水及び浄水費	291,582,800円	259,235,494円	32,347,306円	112.48%
配水及び給水費	220,601,901円	197,718,249円	22,883,652円	111.57%
受託工事費	10,210,310円	10,374,717円	△ 164,407円	98.42%
総 係 費	218,757,116円	222,480,204円	△ 3,723,088円	98.33%
減価償却費	923,245,528円	948,162,407円	△ 24,916,879円	97.37%
資産減耗費	13,024,287円	11,793,400円	1,230,887円	110.44%
その他営業費用	139,300円	175,100円	△ 35,800円	79.55%
営 業 外 費 用	158,549,068円	181,540,052円	△ 22,990,984円	87.34%
支払利息及び 企業債取扱諸費	155,765,078円	179,735,752円	△ 23,970,674円	86.66%
雑 支 出	2,783,990円	1,804,300円	979,690円	154.30%
特 別 損 失	0円	14,490円	△ 14,490円	皆減
過年度損益修正損	0円	14,490円	△ 14,490円	皆減
計	1,836,110,310円	1,831,494,113円	4,616,197円	100.25%

ロ. 費用構成ベース (消費税抜)

区 分	年 度	令和 4 年度			令和 3 年度			比 較	
		金額	有収水量 1m ³ あたり	構成比	金額	有収水量 1m ³ あたり	構成比	増 減 (R4-R3)	比 率 (R4/R3)
費 用 構 成	職員給与費	209,303,473円	28.97円	12.82%	203,898,170円	27.35円	12.57%	5,405,303円	102.65%
	減価償却費	729,752,820円	101.00円	44.70%	749,329,477円	100.52円	46.19%	△ 19,576,657円	97.39%
	支払利息	155,765,078円	21.56円	9.54%	179,735,752円	24.11円	11.08%	△ 23,970,674円	86.66%
	動力費	147,249,529円	20.38円	9.02%	112,887,346円	15.14円	6.96%	34,362,183円	130.44%
	光熱水費	4,974,717円	0.69円	0.31%	4,453,333円	0.60円	0.27%	521,384円	111.71%
	通信運搬費	5,717,652円	0.79円	0.35%	5,857,012円	0.79円	0.36%	△ 139,360円	97.62%
	修繕費	59,693,998円	8.26円	3.66%	70,627,526円	9.48円	4.35%	△ 10,933,528円	84.52%
	材料費	5,528,204円	0.76円	0.34%	5,824,016円	0.78円	0.36%	△ 295,812円	94.92%
	薬品費	30,056,725円	4.16円	1.84%	25,750,415円	3.46円	1.59%	4,306,310円	116.72%
	路面復旧費	2,260,657円	0.31円	0.14%	3,072,535円	0.41円	0.19%	△ 811,878円	73.58%
	委託料	222,876,419円	30.85円	13.65%	198,503,500円	26.63円	12.24%	24,372,919円	112.28%
	その他	59,228,020円	8.20円	3.63%	62,332,894円	8.36円	3.84%	△ 3,104,874円	95.02%
費用合計	1,632,407,292円	225.93円	100.00%	1,622,271,976円	217.63円	100.00%	10,135,316円	100.62%	

(6) その他主要事項

給水原価 (水の供給 1 m³あたりの費用) 225円93銭/m³

$$\text{給水原価} = \frac{\text{経常費用} - [\text{受託工事費} + \text{長期前受金戻入}] (1,632,407,292\text{円})}{\text{有収水量} (7,225,202\text{m}^3)}$$

供給単価 (水の供給 1 m³あたりの収入) 212円21銭/m³

$$\text{供給単価} = \frac{\text{給水収益} (1,533,257,517\text{円})}{\text{有収水量} (7,225,202\text{m}^3)}$$

4. 会 計

(1) 重要契約の要旨 (5,000,000円以上)

契約年月日 変更契約年月日	契約金額 (消費税込)	契 約 の 内 容	契 約 の 相 手 方
R3. 6. 28 R4. 3. 3 R4. 4. 26	149,790,300 円	大森浄水場第1取水施設更新工事	(株)吉田建設
R3. 9. 17 R3. 11. 15 R4. 3. 28 R4. 8. 25 R4. 10. 25	22,623,700 円	林道大倉沢線大倉沢橋改修に伴う導水管布設替工事	荒川施設工業(株)
R4. 4. 1	7,260,000 円	山内地域水道施設管理業務委託	田代水道工業(株)
R4. 4. 1	6,105,000 円	地域水道施設管理業務委託	(株)能登谷工務所県南営業所
R4. 4. 1	5,478,000 円	大沢浄水場、大沢第二浄水場保守点検業務委託	美和電気工業(株)秋田営業所
R4. 4. 1	11,330,000 円	地域水道施設保守点検業務委託	昱機電(株)向洋電機事業所秋田営業所
R4. 4. 11	8,580,000 円	水質検査業務委託	(株)理研分析センター秋田営業所
R4. 4. 26 R5. 2. 17	19,979,300 円	山内黒沢地区水道施設改修工事実施設計業務委託	(株)三木設計事務所
R4. 5. 13 R5. 3. 6	7,731,900 円	「横手市上水道管路情報システム」データ補正及び保守業務委託	フジ地中情報(株)北東北支店
R4. 5. 23	20,625,000 円	加圧式給水車購入	大森自動車(株)
R4. 6. 22	14,740,000 円	横手・大森地域漏水調査業務委託	(株)東北漏水
R4. 6. 27 R4. 10. 21 R4. 12. 5	40,708,800 円	横手婦気大堤字堤下地区配水管布設替工事	田代水道工業(株)
R4. 7. 4 R4. 10. 25 R4. 11. 21	63,080,600 円	平鹿上吉田地区配水管布設替工事	荒川施設工業(株)
R4. 7. 11 R4. 12. 2	51,577,900 円	雄物川桑ノ木地区配水管布設工事 (1工区)	(有)佐一設備
R4. 7. 13	27,500,000 円	大森前田浄水場ろ過機付帯配管改修工事	秋田東北商事(株)
R4. 7. 19 R4. 10. 17	5,836,600 円	横手前郷二番町地区配水管布設替工事に伴う舗装復旧工事	(有)照井建設
R4. 8. 8 R4. 12. 9	74,177,400 円	雄物川高花下地区配水管布設替工事	佐藤施設工業(株)
R4. 8. 22 R5. 2. 16	31,353,300 円	十文字睦合地区配水管布設替工事 (1工区)	(株)東北カッター施設横手営業所
R4. 8. 22 R4. 12. 12 R5. 3. 8	67,735,800 円	平鹿中吉田地区配水管布設替工事	平鹿設備工業(株)
R4. 8. 22 R5. 2. 16	50,630,800 円	十文字睦合地区配水管布設替工事 (3工区)	山二施設工業(株)横手支店

契約年月日 変更契約年月日	契約金額 (消費税込)	契約の内容	契約の相手方
R4. 8. 26 R5. 2. 10	6,657,200 円	大沢浄水場排泥弁修繕、排水返送ポンプ・排泥移送ポンプ更新工事	秋田東北商事(株)
R4. 8. 29 R4. 12. 1	24,347,400 円	雄物川桑ノ木地区配水管布設工事 (2工区)	(株)吉田建設
R4. 8. 29 R5. 2. 16	66,751,300 円	十文字睦合地区配水管布設替工事 (2工区)	(有)藤原建材店
R4. 9. 27 R4. 12. 12 R5. 3. 15	50,255,700 円	大雄大慈寺谷地地区配水管布設替工事	(株)ますだ機工
R4. 9. 27 R4. 12. 23	26,966,500 円	雄物川大沢水源地送水管布設工事	荒川施設工業(株)
R4. 10. 6	90,200,000 円	雄物川浄水場等新設実施設計業務委託	(株)日水コン秋田事務所
R4. 10. 11 R4. 12. 9	8,002,500 円	城野岡地区配水管布設替工事	カマダ設備(株)
R4. 12. 19 R5. 3. 9	23,329,900 円	都市計画道路八幡根岸線配水管布設工事	(株)高善

(2) 企業債及び一時借入金の概況

イ. 企業債の概況

区 分	前年度末残高	当年度借入額	当年度償還額	当年度末残高
建設改良費等の財源に充てるための企業債	10,748,357,120 円	664,700,000 円	946,489,606 円	10,466,567,514 円

ロ. 一時借入金の概況

借入実績なし

5. そ の 他

他会計補助金等の不課税収入の用途について (◇: 特定収入、◆: 特定収入以外)

- イ. 他会計負担金 11,165,340円については、営業費用中の工事請負費等(課税仕入)(全て税率7.8%適用分)(◇)に充当した。
- ロ. その他営業収益の雑収益 1,857,337円(無償贈与を受けた棚卸資産の評価額281,374円を除く)については、営業費用中の課税仕入(全て税率7.8%適用分)(◇)に充当した。
- ハ. 他会計補助金 31,040,000円については、企業債利息(非課税仕入)に 30,160,000円(◆)、児童手当(不課税支出)に 880,000円(◆)充当した。
- ニ. 営業外収益の雑収益 3,042円については、営業費用中の修繕費(不課税支出)(◆)に充当した。
- ホ. 国庫補助金 203,897,000円については、用地取得費(非課税支出)に7,569,000円(◆)、建設改良費(課税仕入)(全て税率7.8%適用分)に 196,328,000円(◇)充当した。
- ヘ. 補償金 6,781,530円については、建設改良費(課税仕入)(全て税率7.8%適用分)(◇)に充当した。

令和4年度横手市水道事業キャッシュ・フロー計算書
(令和4年4月1日から令和5年3月31日まで)

1	業務活動によるキャッシュ・フロー	円
	当年度純利益	1,538,498
	減価償却費	923,245,528
	固定資産除却費	13,024,287
	賞与引当金の増減額 (△は減少)	620,852
	法定福利費引当金の増減額 (△は減少)	171,595
	貸倒引当金の増減額 (△は減少)	52,239
	長期前受金戻入額	△ 193,492,708
	受取利息及び配当金	△ 176,488
	支払利息	155,765,078
	未収金の増減額 (△は増加)	4,214,313
	未払金の増減額 (△は減少)	16,740,833
	たな卸資産の増減額 (△は増加)	△ 6,415
	その他流動負債の増減額 (△は減少)	△ 5,314,355
	小計	916,383,257
	利息及び配当金の受取額	176,488
	利息の支払額	△ 155,765,078
	未払(未収)消費税等の増減額	△ 74,053,200
	業務活動によるキャッシュ・フロー	686,741,467
2	投資活動によるキャッシュ・フロー	円
	有形固定資産の取得による支出	△ 656,301,981
	無形固定資産の取得による支出	△ 10,355,446
	国庫補助金等による収入	102,433,191
	投資活動によるキャッシュ・フロー	△ 564,224,236
3	財務活動によるキャッシュ・フロー	円
	建設改良費等の財源に充てるための企業債による収入	664,700,000
	建設改良費等の財源に充てるための企業債の償還による支出	△ 946,489,606
	他会計からの出資による収入	178,340,000
	財務活動によるキャッシュ・フロー	△ 103,449,606
	資金増加額(又は減少額)	19,067,625
	資金期首残高	1,546,435,675
	資金期末残高	1,565,503,300

収 益 費 用 明 細 書

款	項	目	節	金 額 (円)	備 考
水道事業収益	営業収益			1,837,648,808	
		営業収益		1,608,833,249	
		給水収益		1,533,257,517	
			水道料金	1,533,257,517	
		受託工事収益		85,000	
			給水工事収益	85,000	
		その他営業収益		75,490,732	
			手数料	3,730,900	
			他会計負担金	11,165,340	
			水道加入金	17,900,000	
			下水道使用料等徴収事務受託収入	40,170,000	
			雑収益	2,524,492	
			雑収益	2,524,492	
		営業外収益		228,815,559	
	受取利息及び配当金			176,488	
			預金利息	176,488	
	他会計補助金			31,040,000	
			他会計補助金	31,040,000	
	長期前受金戻入			193,492,708	
			受贈財産評価額	14,205,487	
			国庫補助金	136,182,027	
			寄附金	5,565,492	
			工事負担金	19,898,864	
			他会計補助金	521,945	
			その他長期前受金	17,118,893	
	雑収益			4,106,363	
		賃貸料	2,375,930		
その他雑収益		1,730,433			
収益合計				1,837,648,808	
水道事業費用	営業費用			1,836,110,310	
		営業費用		1,677,561,242	
		原水及び浄水費		291,582,800	
			給料	30,052,344	予算額 30,053,000円
			手当	14,508,395	予算額 15,659,000円
			賞与引当金繰入額	1,502,766	予算額 1,503,000円
			法定福利費	3,320,170	予算額 3,385,000円
			法定福利費引当金繰入額	297,727	予算額 298,000円
			被服費	177,230	
			備用品費	1,790,904	
			燃料費	111,578	
			光熱水費	704,122	
			通信運搬費	3,130,321	
			委託料	47,076,313	
			手数料	508,350	
		貸借料	1,083,840		
		修繕費	9,050,237		
		動力費	134,042,652		
		薬品費	30,056,725		
		材料費	1,303,000		
	工事請負費	6,696,000			
	負担金	6,170,126			
	配水及び給水費		220,601,901		
		給料	54,949,696	予算額 54,950,000円	
		手当	23,279,861	予算額 23,517,000円	
		賞与引当金繰入額	6,416,942	予算額 6,418,000円	
		法定福利費	14,734,308	予算額 15,132,000円	
法定福利費引当金繰入額		1,284,608	予算額 1,285,000円		

款	項	目	節	金額 (円)	備考	
水道事業費用	営業費用	配水及び給水費	被服費	165,320		
			備用品費	2,506,292		
			光熱水費	1,997,803		
			通信運搬費	2,126,518		
			委託料	40,308,418		
			手数料	155,500		
			賃借料	3,838,656		
			修繕費	49,145,241		
			路面復旧費	2,260,657		
			動力費	13,206,877		
			材料費	4,225,204		
			受託工事費	10,210,310		
			印刷製本費	60,000		
		材料費	1,746,655			
		工事請負費	8,403,655			
		総係費	218,757,116			
		給料	28,706,964	予算額 28,707,000円		
		手当	11,526,070	予算額 13,036,000円		
		賞与引当金繰入額	3,909,621	予算額 3,911,000円		
		法定福利費	14,917,541	予算額 15,907,000円		
		法定福利費引当金繰入額	776,460	予算額 777,000円		
		旅	242,195			
		退職手当組合負担金	5,999,808	予算額 6,002,000円		
		報償費	78,000			
		備用品費	1,468,230			
		燃料費	2,449,182			
		光熱水費	2,272,792			
		印刷製本費	785,242			
		通信運搬費	460,813			
		委託料	135,491,688			
		手数料	5,090,719			
		賃借料	821,278			
		修繕費	1,498,520			
		交際費	0	予算額 100,000円		
		食糧費	2,334			
		会費負担金	529,274			
		保険料	1,365,472			
		貸倒引当金繰入額	354,111			
		貸倒損失	10,802			
		減価償却費	923,245,528			
		有形固定資産減価償却費	871,232,025			
		無形固定資産減価償却費	52,013,503			
		資産減耗費	13,024,287			
		固定資産除却費	13,024,287			
		その他営業費用	139,300			
		雑支出	139,300			
		営業外費用	158,549,068			
		支払利息及び企業債取扱諸費	155,765,078			
		企業債利息	155,765,078			
		雑支出	2,783,990			
		その他雑支出	2,783,990			
		費用合計			1,836,110,310	

固 定 資 産

(1) 有形固定資産明細書

資産の種類	年度当初 現在高	当年度 増加額	当年度 減少額	年度末 現在高	減 価
					当年度増加額
土 地	828,574,421	29,076,980	0	857,651,401	0
事務所用地	202,358,169	0	0	202,358,169	0
施設用地	617,009,490	29,076,980	0	646,086,470	0
その他土地	9,206,762	0	0	9,206,762	0
立 木	411,960	0	0	411,960	0
建 物	3,334,188,501	0	0	3,334,188,501	76,707,117
事務所用建物	116,138,583	0	0	116,138,583	8,740,249
施設用建物	3,161,289,765	0	0	3,161,289,765	66,842,733
その他建物	56,760,153	0	0	56,760,153	1,124,135
構 築 物	27,386,027,941	741,798,484	39,008,755	28,088,817,670	603,322,058
原水及び浄水設備	3,641,012,988	176,834,567	144,209	3,817,703,346	90,025,193
配水及び給水設備	23,546,363,502	564,963,917	38,864,546	24,072,462,873	508,628,727
その他構築物	198,651,451	0	0	198,651,451	4,668,138
機 械 及 び 装 置	6,171,836,103	21,743,200	27,167,285	6,166,412,018	175,041,777
電気設備	2,668,228,263	4,442,622	0	2,672,670,885	69,555,862
内燃設備	324,976,636	0	0	324,976,636	13,127,065
ポンプ設備	942,887,282	13,978,084	27,167,285	929,698,081	20,494,646
塩素滅菌設備	281,599,194	0	0	281,599,194	14,494,729
量水器	136,335,745	1,022,494	0	137,358,239	440,234
その他機械装置	1,817,808,983	2,300,000	0	1,820,108,983	56,929,241
車 両 運 搬 具	19,630,273	18,770,100	457,746	37,942,627	2,075,756
工 具 器 具 及 び 備 品	402,071,135	2,720,000	0	404,791,135	14,085,317
建 設 仮 勘 定	559,146,200	180,461,182	32,203,000	707,404,382	0
計	38,701,886,534	994,569,946	98,836,786	39,597,619,694	871,232,025

(2) 無形固定資産明細書

資産の種類	年度当初 現在高	当年度 増加額	当年度 減少額	当年度 減価償却高	年度末 現在高
ダ ム 使 用 権	1,207,510,908	10,355,446	0	50,133,103	1,167,733,251
電 話 加 入 権	360,000	0	0	0	360,000
水 利 権	3,637,800	0	0	404,200	3,233,600
施 設 利 用 権	648,000	0	0	162,000	486,000
ソ フ ト ウ ェ ア	6,571,000	0	0	1,314,200	5,256,800
計	1,218,727,708	10,355,446	0	52,013,503	1,177,069,651

明 細 書

(単位：円)

償 却 累 計 額		年度末償却 未 済 高	備 考
当年度減少額	累 計		
0	0	857,651,401	
0	0	202,358,169	
0	0	646,086,470	
0	0	9,206,762	
0	0	411,960	
0	1,184,074,692	2,150,113,809	
0	74,139,375	41,999,208	
0	1,074,085,103	2,087,204,662	
0	35,850,214	20,909,939	
28,668,589	11,952,248,826	16,136,568,844	
76,070	1,453,563,917	2,364,139,429	資産減少額のうち68,139円は除却費
28,592,519	10,387,499,398	13,684,963,475	資産減少額のうち10,272,027円は除却費
0	111,185,511	87,465,940	
24,506,052	4,357,338,840	1,809,073,178	
0	2,017,599,807	655,071,078	
0	195,798,592	129,178,044	
24,506,052	697,566,460	232,131,621	資産減少額のうち2,661,233円は除却費
0	197,700,719	83,898,475	
0	70,498,734	66,859,505	
0	1,178,174,528	641,934,455	
434,858	15,497,607	22,445,020	資産減少額のうち22,888円は除却費
0	346,771,587	58,019,548	
0	0	707,404,382	資産減少額32,203,000円は本勘定への振替分
53,609,499	17,855,931,552	21,741,688,142	

(単位：円)

備 考

企業債明細書

種 類	発行年月日	発行総額 円	償 還 額		未償還残高 円	利 率 %	償 還 期	
			当 年 度 償 還 額 円	償 還 額 累 計 円				
H04	政府資金（年金資金以外）	H05.03.25	149,800,000	9,620,808	149,800,000	0	4.400	R05.03.25
H04	政府資金（年金資金以外）	H05.03.25	4,900,000	314,700	4,900,000	0	4.400	R05.03.25
H04	政府資金（年金資金以外）	H05.03.25	63,200,000	4,058,979	63,200,000	0	4.400	R05.03.25
H04	政府資金（年金資金以外）	H05.03.25	37,300,000	2,395,568	37,300,000	0	4.400	R05.03.25
H04	政府資金（年金資金）	H05.05.14	66,700,000	4,283,765	66,700,000	0	4.400	R05.03.25
H05	政府資金（年金資金以外）	H05.05.14	32,100,000	2,061,601	32,100,000	0	4.400	R05.03.25
H04	政府資金（年金資金）	H05.05.14	79,000,000	5,073,724	79,000,000	0	4.400	R05.03.25
H05	政府資金（年金資金以外）	H06.03.23	406,700,000	23,413,030	382,424,596	24,275,404	3.650	R06.03.01
H05	政府資金（年金資金以外）	H06.03.23	16,500,000	949,877	15,515,136	984,864	3.650	R06.03.01
H05	政府資金（年金資金）	H06.03.23	18,000,000	1,036,230	16,925,603	1,074,397	3.650	R06.03.01
H05	政府資金（年金資金以外）	H06.03.23	50,000,000	2,878,416	47,015,564	2,984,436	3.650	R06.03.01
H05	政府資金（年金資金以外）	H06.03.23	31,300,000	1,801,888	29,431,743	1,868,257	3.650	R06.03.01
H05	政府資金（年金資金）	H06.05.06	106,100,000	6,468,016	99,350,870	6,749,130	4.300	R06.03.25
H05	政府資金（年金資金）	H06.05.20	33,300,000	2,030,018	31,181,753	2,118,247	4.300	R06.03.25
H06	政府資金（年金資金）	H06.12.26	5,200,000	321,760	4,688,134	511,866	4.750	R06.09.25
H06	政府資金（年金資金以外）	H07.03.27	23,400,000	1,403,812	20,391,161	3,008,839	4.650	R07.03.01
H06	政府資金（年金資金以外）	H07.03.27	1,181,500,000	70,880,509	1,029,579,357	151,920,643	4.650	R07.03.01
H06	政府資金（年金資金以外）	H07.03.27	80,000,000	4,799,357	69,713,372	10,286,628	4.650	R07.03.01
H06	地方公共団体金融機構	H07.03.27	9,200,000	638,956	9,200,000	0	4.750	R05.03.20
H06	地方公共団体金融機構	H07.03.27	9,400,000	649,988	9,400,000	0	4.700	R05.03.20
H06	地方公共団体金融機構	H07.03.27	1,261,500,000	87,613,406	1,261,500,000	0	4.750	R05.03.20
H06	政府資金（年金資金以外）	H07.03.27	68,000,000	4,079,453	59,256,365	8,743,635	4.650	R07.03.01
H06	地方公共団体金融機構	H07.03.27	43,400,000	3,001,009	43,400,000	0	4.700	R05.03.20
H06	地方公共団体金融機構	H07.03.27	3,000,000	208,355	3,000,000	0	4.750	R05.03.20
H06	政府資金（年金資金以外）	H07.03.27	36,700,000	2,201,705	31,981,008	4,718,992	4.650	R07.03.01
H06	地方公共団体金融機構	H07.03.27	24,500,000	1,694,118	24,500,000	0	4.700	R05.03.20
H06	政府資金（年金資金）	H07.05.19	271,500,000	15,316,043	239,058,743	32,441,257	3.850	R07.03.25
H06	政府資金（年金資金）	H07.05.26	14,300,000	806,701	12,591,308	1,708,692	3.850	R07.03.25
H07	政府資金（年金資金以外）	H08.03.14	858,000,000	44,333,877	716,373,119	141,626,881	3.150	R08.03.01
H07	政府資金（年金資金以外）	H08.03.14	16,800,000	868,076	14,026,886	2,773,114	3.150	R08.03.01
H07	政府資金（年金資金以外）	H08.03.14	40,600,000	2,097,850	33,898,309	6,701,691	3.150	R08.03.01
H07	政府資金（年金資金以外）	H08.03.14	16,500,000	852,574	13,776,406	2,723,594	3.150	R08.03.01
H07	政府資金（年金資金以外）	H08.03.14	17,100,000	883,577	14,277,367	2,822,633	3.150	R08.03.01
H07	地方公共団体金融機構	H08.03.22	572,000,000	33,557,858	537,342,651	34,657,349	3.250	R06.03.20
H07	地方公共団体金融機構	H08.03.22	11,200,000	657,077	10,521,395	678,605	3.250	R06.03.20
H07	地方公共団体金融機構	H08.03.22	2,400,000	140,803	2,254,584	145,416	3.250	R06.03.20
H07	地方公共団体金融機構	H08.03.22	24,800,000	1,448,808	23,304,459	1,495,541	3.200	R06.03.20
H07	地方公共団体金融機構	H08.03.22	11,000,000	645,343	10,333,512	666,488	3.250	R06.03.20
H07	地方公共団体金融機構	H08.03.22	10,700,000	625,091	10,054,747	645,253	3.200	R06.03.20
H07	地方公共団体金融機構	H08.03.22	600,000	35,200	563,647	36,353	3.250	R06.03.20
H07	政府資金（年金資金）	H08.04.19	280,000,000	14,731,121	232,706,073	47,293,927	3.400	R08.03.25
H08	政府資金（年金資金以外）	H09.03.25	358,400,000	17,552,538	283,099,209	75,300,791	2.800	R09.03.01
H08	政府資金（年金資金以外）	H09.03.25	13,800,000	675,852	10,900,584	2,899,416	2.800	R09.03.01
H08	政府資金（年金資金以外）	H09.03.25	81,400,000	3,986,542	64,297,644	17,102,356	2.800	R09.03.01
H08	政府資金（年金資金以外）	H09.03.25	32,400,000	1,586,781	25,592,674	6,807,326	2.800	R09.03.01
H08	地方公共団体金融機構	H09.03.26	60,700,000	3,358,198	53,686,458	7,013,542	2.900	R07.03.20
H08	地方公共団体金融機構	H09.03.26	187,400,000	10,328,267	165,845,597	21,554,403	2.850	R07.03.20
H08	地方公共団体金融機構	H09.03.26	500,000	27,663	442,228	57,772	2.900	R07.03.20
H08	地方公共団体金融機構	H09.03.26	21,100,000	1,162,895	18,673,117	2,426,883	2.850	R07.03.20
H08	地方公共団体金融機構	H09.03.28	2,400,000	132,779	2,122,694	277,306	2.900	R07.03.20
H08	地方公共団体金融機構	H09.03.28	52,000,000	2,865,901	46,019,057	5,980,943	2.850	R07.03.20
H08	政府資金（年金資金）	H09.05.20	157,900,000	7,632,805	125,318,389	32,581,611	2.600	R09.03.25
H08	政府資金（年金資金）	H09.05.20	213,300,000	10,310,813	169,286,969	44,013,031	2.600	R09.03.25
H09	政府資金（年金資金以外）	H10.03.25	123,600,000	5,658,095	93,466,632	30,133,368	2.100	R10.03.01
H09	政府資金（年金資金以外）	H10.03.25	40,700,000	1,863,143	30,777,443	9,922,557	2.100	R10.03.01
H09	地方公共団体金融機構	H10.03.25	86,600,000	4,423,126	72,748,661	13,851,339	2.150	R08.03.20

企業債明細書

種 類	発行年月日	発行総額 円	償 還 額		未償還残高 円	利率 %	償 還 期 債 終 期	
			当 年 度 償 還 額 円	償 還 額 累 計 円				
H09	地方公共団体金融機構	H10.03.25	22,400,000	1,148,086	18,801,102	3,598,898	2.200	R08.03.20
H09	政府資金（年金資金以外）	H10.03.25	35,900,000	1,643,411	27,147,670	8,752,330	2.100	R10.03.01
H09	政府資金（年金資金以外）	H10.03.25	105,800,000	4,843,256	80,006,228	25,793,772	2.100	R10.03.01
H09	政府資金（年金資金以外）	H10.03.25	33,100,000	1,515,234	25,030,305	8,069,695	2.100	R10.03.01
H09	地方公共団体金融機構	H10.03.25	500,000	25,627	419,668	80,332	2.200	R08.03.20
H09	地方公共団体金融機構	H10.03.25	14,600,000	745,701	12,264,785	2,335,215	2.150	R08.03.20
H09	地方公共団体金融機構	H10.03.30	13,800,000	704,840	11,592,741	2,207,259	2.150	R08.03.20
H09	地方公共団体金融機構	H10.03.30	62,700,000	3,213,614	52,626,300	10,073,700	2.200	R08.03.20
H09	政府資金（年金資金）	H10.04.30	39,000,000	1,774,848	29,576,085	9,423,915	2.000	R10.03.25
H09	政府資金（年金資金）	H10.05.19	287,100,000	13,065,611	217,725,488	69,374,512	2.000	R10.03.25
H09	政府資金（年金資金）	H10.05.25	41,300,000	1,879,519	31,320,317	9,979,683	2.000	R10.03.25
H10	地方公共団体金融機構	H11.03.24	114,300,000	5,697,248	90,282,645	24,017,355	2.100	R09.03.20
H10	地方公共団体金融機構	H11.03.24	6,800,000	338,944	5,371,146	1,428,854	2.100	R09.03.20
H10	地方公共団体金融機構	H11.03.24	15,400,000	767,609	12,164,065	3,235,935	2.100	R09.03.20
H10	政府資金（年金資金以外）	H11.03.25	10,200,000	457,276	7,246,335	2,953,665	2.100	R11.03.01
H10	政府資金（年金資金以外）	H11.03.25	11,200,000	502,108	7,956,761	3,243,239	2.100	R11.03.01
H10	政府資金（年金資金以外）	H11.03.25	11,800,000	529,007	8,383,018	3,416,982	2.100	R11.03.01
H10	政府資金（年金資金）	H11.05.19	255,200,000	11,215,550	183,769,352	71,430,648	1.700	R11.03.25
H10	政府資金（年金資金）	H11.05.19	38,000,000	1,670,027	27,363,776	10,636,224	1.700	R11.03.25
H10	政府資金（年金資金）	H11.05.25	64,700,000	2,843,441	46,590,427	18,109,573	1.700	R11.03.25
H11	政府資金（年金資金）	H11.10.20	36,100,000	1,587,473	25,016,318	11,083,682	1.900	R11.09.25
H11	政府資金（年金資金以外）	H12.01.20	86,800,000	3,850,902	59,709,065	27,090,935	2.100	R11.09.25
H11	政府資金（年金資金以外）	H12.02.21	144,900,000	6,371,879	100,411,761	44,488,239	1.900	R11.09.25
H11	地方公共団体金融機構	H12.02.21	40,100,000	1,961,574	30,786,250	9,313,750	1.950	R09.09.20
H11	地方公共団体金融機構	H12.03.22	120,000,000	5,828,175	89,054,123	30,945,877	2.000	R10.03.20
H11	地方公共団体金融機構	H12.03.22	9,300,000	451,683	6,901,694	2,398,306	2.000	R10.03.20
H11	政府資金（年金資金以外）	H12.03.24	19,600,000	857,170	13,097,504	6,502,496	2.000	R12.03.01
H11	政府資金（年金資金以外）	H12.03.24	36,000,000	1,574,395	24,056,640	11,943,360	2.000	R12.03.01
H11	政府資金（年金資金以外）	H12.03.24	180,000,000	7,871,972	120,283,204	59,716,796	2.000	R12.03.01
H11	政府資金（年金資金以外）	H12.03.24	14,000,000	612,264	9,355,360	4,644,640	2.000	R12.03.01
H11	地方公共団体金融機構	H12.03.30	37,100,000	1,801,877	27,532,566	9,567,434	2.000	R10.03.20
H11	政府資金（年金資金）	H12.05.19	27,500,000	1,202,662	18,376,601	9,123,399	2.000	R12.03.25
H11	政府資金（年金資金）	H12.05.26	66,600,000	2,912,629	44,504,784	22,095,216	2.000	R12.03.25
H12	政府資金（年金資金）	H12.09.25	119,700,000	5,183,031	77,357,877	42,342,123	2.000	R12.09.01
H12	地方公共団体金融機構	H13.03.22	500,000	23,511	350,263	149,737	1.700	R11.03.20
H12	地方公共団体金融機構	H13.03.22	3,900,000	182,996	2,736,564	1,163,436	1.650	R11.03.20
H12	地方公共団体金融機構	H13.03.22	1,300,000	60,999	912,189	387,811	1.650	R11.03.20
H12	政府資金（年金資金以外）	H13.03.26	13,000,000	550,584	8,264,694	4,735,306	1.600	R13.03.01
H12	政府資金（年金資金以外）	H13.03.26	20,700,000	876,699	13,159,936	7,540,064	1.600	R13.03.01
H12	政府資金（年金資金以外）	H13.03.26	81,300,000	3,443,268	51,686,132	29,613,868	1.600	R13.03.01
H12	政府資金（年金資金以外）	H13.03.26	5,500,000	232,940	3,496,602	2,003,398	1.600	R13.03.01
H12	政府資金（年金資金以外）	H13.03.26	1,500,000	63,529	953,620	546,380	1.600	R13.03.01
H12	地方公共団体金融機構	H13.03.29	3,700,000	173,980	2,591,944	1,108,056	1.700	R11.03.20
H12	地方公共団体金融機構	H13.03.29	106,400,000	4,992,514	74,659,108	31,740,892	1.650	R11.03.20
H12	政府資金（年金資金）	H13.05.21	336,600,000	14,255,894	213,992,029	122,607,971	1.600	R13.03.25
H12	政府資金（年金資金）	H13.05.21	68,200,000	2,888,449	43,357,862	24,842,138	1.600	R13.03.25
H13	地方公共団体金融機構	H14.01.21	7,000,000	329,978	4,687,378	2,312,622	2.000	R11.09.20
H13	政府資金（年金資金以外）	H14.01.25	29,900,000	1,272,239	17,942,368	11,957,632	2.100	R13.09.25
H13	政府資金（年金資金以外）	H14.03.25	6,700,000	282,650	3,857,526	2,842,474	2.200	R14.03.01
H13	政府資金（年金資金以外）	H14.03.25	36,200,000	1,527,155	20,842,159	15,357,841	2.200	R14.03.01
H13	政府資金（年金資金以外）	H14.03.25	5,800,000	244,682	3,339,351	2,460,649	2.200	R14.03.01
H13	地方公共団体金融機構	H14.03.28	39,600,000	1,859,568	25,378,833	14,221,167	2.200	R12.03.20
H13	政府資金（年金資金以外）	H14.04.30	51,800,000	2,181,177	29,976,306	21,823,694	2.100	R14.03.25
H13	地方公共団体金融機構	H14.04.30	19,000,000	889,518	12,224,798	6,775,202	2.100	R12.03.20
H14	政府資金（年金資金以外）	H15.03.25	3,800,000	155,103	2,142,497	1,657,503	1.200	R15.03.01
H14	政府資金（年金資金以外）	H15.03.25	6,400,000	261,227	3,608,414	2,791,586	1.200	R15.03.01

企業債明細書

種類	発行年月日	発行総額 円	償還額		未償還残高 円	利率 %	償還期	
			当年度 償還額 円	償還額 累計 円				
H14	政府資金（年金資金以外）	H15.03.25	15,200,000	620,412	8,569,984	6,630,016	1.200	R15.03.01
H14	政府資金（年金資金以外）	H15.03.25	3,400,000	138,777	1,916,973	1,483,027	1.200	R15.03.01
H14	地方公共団体金融機構	H15.03.25	1,600,000	72,143	986,541	613,459	1.350	R13.03.20
H14	地方公共団体金融機構	H15.03.25	800,000	36,028	494,335	305,665	1.300	R13.03.20
H14	地方公共団体金融機構	H15.03.25	14,900,000	671,831	9,187,172	5,712,828	1.350	R13.03.20
H14	地方公共団体金融機構	H15.03.25	6,100,000	274,714	3,769,297	2,330,703	1.300	R13.03.20
H14	政府資金（年金資金以外）	H15.03.25	41,100,000	1,677,562	23,172,786	17,927,214	1.200	R15.03.01
H14	政府資金（年金資金以外）	H15.03.25	26,900,000	1,097,966	15,166,614	11,733,386	1.200	R15.03.01
H14	地方公共団体金融機構	H15.03.25	4,000,000	180,141	2,471,670	1,528,330	1.300	R13.03.20
H14	地方公共団体金融機構	H15.03.25	9,700,000	437,367	5,980,911	3,719,089	1.350	R13.03.20
H14	政府資金（年金資金以外）	H15.03.25	74,800,000	3,053,082	42,173,342	32,626,658	1.200	R15.03.01
H14	地方公共団体金融機構	H15.03.25	38,100,000	1,717,903	23,492,033	14,607,967	1.350	R13.03.20
H14	地方公共団体金融機構	H15.03.28	27,200,000	1,221,975	16,879,584	10,320,416	1.200	R13.03.20
H14	地方公共団体金融機構	H15.04.18	6,500,000	291,656	4,042,349	2,457,651	1.150	R13.03.20
H14	地方公共団体金融機構	H15.04.18	16,900,000	759,241	10,487,683	6,412,317	1.200	R13.03.20
H14	政府資金（年金資金以外）	H15.04.23	45,700,000	1,862,716	25,904,571	19,795,429	1.100	R15.03.25
H14	政府資金（年金資金以外）	H15.04.30	7,900,000	322,001	4,478,034	3,421,966	1.100	R15.03.25
H14	地方公共団体金融機構	H15.05.20	4,100,000	183,275	2,566,090	1,533,910	1.000	R13.03.20
H14	政府資金（年金資金以外）	H15.05.26	13,000,000	528,314	7,447,521	5,552,479	0.900	R15.03.25
H15	地方公共団体金融機構	H15.05.29	4,100,000	182,804	2,576,942	1,523,058	0.900	R13.03.20
H15	政府資金（年金資金以外）	H16.03.19	3,900,000	157,509	1,943,802	1,956,198	2.000	R16.03.01
H15	地方公共団体金融機構	H16.03.23	60,800,000	2,723,891	33,821,797	26,978,203	1.900	R14.03.20
H15	地方公共団体金融機構	H16.03.23	18,700,000	837,776	10,402,426	8,297,574	1.900	R14.03.20
H15	地方公共団体金融機構	H16.03.23	1,000,000	44,801	556,280	443,720	1.900	R14.03.20
H15	地方公共団体金融機構	H16.03.23	8,100,000	362,887	4,505,863	3,594,137	1.900	R14.03.20
H15	地方公共団体金融機構	H16.03.23	2,500,000	112,002	1,390,700	1,109,300	1.900	R14.03.20
H15	地方公共団体金融機構	H16.03.23	12,400,000	555,530	6,897,867	5,502,133	1.900	R14.03.20
H15	地方公共団体金融機構	H16.03.23	3,800,000	170,243	2,113,862	1,686,138	1.900	R14.03.20
H15	地方公共団体金融機構	H16.03.23	1,400,000	62,721	778,793	621,207	1.900	R14.03.20
H15	地方公共団体金融機構	H16.03.23	36,800,000	1,648,671	20,471,087	16,328,913	1.900	R14.03.20
H15	地方公共団体金融機構	H16.03.23	3,800,000	170,243	2,113,862	1,686,138	1.900	R14.03.20
H15	政府資金（年金資金以外）	H16.03.25	22,300,000	900,627	11,114,544	11,185,456	2.000	R16.03.01
H15	政府資金（年金資金以外）	H16.03.25	5,900,000	238,282	2,940,621	2,959,379	2.000	R16.03.01
H15	政府資金（年金資金以外）	H16.03.25	5,100,000	205,973	2,541,893	2,558,107	2.000	R16.03.01
H15	政府資金（年金資金以外）	H16.03.25	134,000,000	5,411,839	66,786,945	67,213,055	2.000	R16.03.01
H15	政府資金（年金資金以外）	H16.03.25	17,700,000	714,848	8,821,858	8,878,142	2.000	R16.03.01
H15	政府資金（年金資金以外）	H16.03.25	27,300,000	1,102,561	13,606,595	13,693,405	2.000	R16.03.01
H15	政府資金（年金資金以外）	H16.03.25	62,100,000	2,508,024	30,951,263	31,148,737	2.000	R16.03.01
H15	政府資金（年金資金以外）	H16.03.25	40,900,000	1,651,822	20,384,970	20,515,030	2.000	R16.03.01
H15	地方公共団体金融機構	H16.03.30	31,200,000	1,397,786	17,355,923	13,844,077	1.900	R14.03.20
H15	地方公共団体金融機構	H16.03.30	2,100,000	94,081	1,168,187	931,813	1.900	R14.03.20
H15	地方公共団体金融機構	H16.03.30	40,900,000	1,832,354	22,751,834	18,148,166	1.900	R14.03.20
H15	地方公共団体金融機構	H16.04.20	17,700,000	793,878	9,797,164	7,902,836	2.000	R14.03.20
H15	政府資金（年金資金以外）	H16.04.26	29,900,000	1,207,500	14,810,916	15,089,084	2.100	R16.03.25
H16	地方公共団体金融機構	H17.03.23	30,600,000	1,345,565	15,478,824	15,121,176	2.100	R15.03.20
H16	地方公共団体金融機構	H17.03.23	8,700,000	382,562	4,400,843	4,299,157	2.100	R15.03.20
H16	地方公共団体金融機構	H17.03.23	5,400,000	237,452	2,731,557	2,668,443	2.100	R15.03.20
H16	地方公共団体金融機構	H17.03.23	1,600,000	70,356	809,351	790,649	2.100	R15.03.20
H16	地方公共団体金融機構	H17.03.23	3,200,000	140,713	1,618,700	1,581,300	2.100	R15.03.20
H16	地方公共団体金融機構	H17.03.23	900,000	39,575	455,259	444,741	2.100	R15.03.20
H16	地方公共団体金融機構	H17.03.23	24,800,000	1,090,523	12,544,929	12,255,071	2.100	R15.03.20
H16	地方公共団体金融機構	H17.03.23	7,000,000	307,809	3,540,907	3,459,093	2.100	R15.03.20
H16	地方公共団体金融機構	H17.03.23	14,300,000	628,744	7,273,842	7,026,158	2.000	R15.03.20
H16	政府資金（年金資金以外）	H17.03.25	49,400,000	1,953,756	22,475,209	26,924,791	2.100	R17.03.01
H16	政府資金（年金資金以外）	H17.03.25	8,100,000	320,353	3,685,207	4,414,793	2.100	R17.03.01
H16	政府資金（年金資金以外）	H17.03.25	66,600,000	2,634,011	30,300,587	36,299,413	2.100	R17.03.01

企業債明細書

種 類	発行年月日	発行総額 円	償 還 額		未償還残高 円	利率 %	償 還 期 債 終 期	
			当年度 償還額 円	償 還 額 累 計 円				
H16	政府資金（年金資金以外）	H17.03.25	12,100,000	478,551	5,505,062	6,594,938	2.100	R17.03.01
H16	政府資金（年金資金以外）	H17.03.25	5,600,000	221,479	2,547,798	3,052,202	2.100	R17.03.01
H16	政府資金（年金資金以外）	H17.03.25	1,500,000	59,324	682,447	817,553	2.100	R17.03.01
H16	政府資金（年金資金以外）	H17.03.25	54,100,000	2,139,640	24,613,538	29,486,462	2.100	R17.03.01
H16	地方公共団体金融機構	H17.03.30	58,000,000	2,550,416	29,338,949	28,661,051	2.100	R15.03.20
H16	地方公共団体金融機構	H17.03.30	19,300,000	848,673	9,762,788	9,537,212	2.100	R15.03.20
H16	政府資金（年金資金以外）	H17.05.27	24,400,000	966,022	11,175,766	13,224,234	2.000	R17.03.25
H17	政府資金（年金資金以外）	H18.03.27	20,800,000	805,627	8,640,611	12,159,389	2.100	R18.03.01
H17	政府資金（年金資金以外）	H18.03.27	18,200,000	704,924	7,560,538	10,639,462	2.100	R18.03.01
H17	政府資金（年金資金以外）	H18.03.27	36,100,000	1,398,228	14,996,446	21,103,554	2.100	R18.03.01
H17	政府資金（年金資金以外）	H18.03.27	6,400,000	247,885	2,658,650	3,741,350	2.100	R18.03.01
H17	政府資金（年金資金以外）	H18.03.27	55,400,000	2,145,757	23,013,937	32,386,063	2.100	R18.03.01
H17	政府資金（年金資金以外）	H18.03.27	161,700,000	6,262,975	67,172,446	94,527,554	2.100	R18.03.01
H17	地方公共団体金融機構	H18.03.30	25,300,000	1,090,474	11,756,708	13,543,292	2.000	R16.03.20
H17	地方公共団体金融機構	H18.03.30	21,600,000	930,998	10,037,350	11,562,650	2.000	R16.03.20
H17	地方公共団体金融機構	H18.03.30	42,800,000	1,844,754	19,888,823	22,911,177	2.000	R16.03.20
H17	地方公共団体金融機構	H18.03.30	7,100,000	306,024	3,299,314	3,800,686	2.000	R16.03.20
H17	地方公共団体金融機構	H18.03.30	65,800,000	2,836,094	30,576,740	35,223,260	2.000	R16.03.20
H17	地方公共団体金融機構	H18.03.30	197,100,000	8,495,354	91,590,816	105,509,184	2.000	R16.03.20
H17	政府資金（年金資金以外）	H18.05.29	7,400,000	285,411	3,029,559	4,370,441	2.300	R18.03.25
H17	政府資金（年金資金以外）	H18.05.29	27,000,000	1,041,364	11,053,801	15,946,199	2.300	R18.03.25
H17	地方公共団体金融機構	H18.05.30	8,300,000	356,751	3,786,813	4,513,187	2.300	R16.03.20
H17	地方公共団体金融機構	H18.05.30	30,700,000	1,319,548	14,006,648	16,693,352	2.300	R16.03.20
H18	政府資金（年金資金以外）	H19.03.26	122,100,000	4,631,416	45,992,864	76,107,136	2.100	R19.03.01
H18	政府資金（年金資金以外）	H19.03.26	41,500,000	1,574,151	15,632,301	25,867,699	2.100	R19.03.01
H18	政府資金（年金資金以外）	H19.03.26	7,700,000	292,071	2,900,450	4,799,550	2.100	R19.03.01
H18	政府資金（年金資金以外）	H19.03.26	18,400,000	697,937	6,930,949	11,469,051	2.100	R19.03.01
H18	地方公共団体金融機構	H19.03.29	7,100,000	299,430	2,973,535	4,126,465	2.100	R17.03.20
H18	政府資金（年金資金以外）	H19.05.28	43,700,000	1,657,599	16,461,000	27,239,000	2.100	R19.03.25
H19	政府資金（年金資金以外）	H20.03.25	12,700,000	471,769	4,302,133	8,397,867	2.100	R20.03.01
H19	政府資金（年金資金以外）	H20.03.25	2,300,000	85,438	779,125	1,520,875	2.100	R20.03.01
H19	政府資金（年金資金以外）	H20.03.25	21,600,000	802,378	7,317,013	14,282,987	2.100	R20.03.01
H19	地方公共団体金融機構	H20.03.28	106,000,000	4,384,251	40,066,425	65,933,575	2.050	R18.03.20
H19	地方公共団体金融機構	H20.03.28	31,000,000	1,282,186	11,717,540	19,282,460	2.050	R18.03.20
H19	地方公共団体金融機構	H20.03.28	23,600,000	976,117	8,920,450	14,679,550	2.050	R18.03.20
H19	政府資金（年金資金以外）	H20.05.27	3,300,000	122,088	1,108,591	2,191,409	2.200	R20.03.25
H19	政府資金（年金資金以外）	H20.05.27	5,300,000	196,082	1,780,465	3,519,535	2.200	R20.03.25
H20	地方公共団体金融機構	H20.08.29	3,500,000	144,555	1,318,220	2,181,780	2.100	R18.03.20
H20	政府資金（年金資金以外）	H21.03.25	28,600,000	1,050,860	8,779,191	19,820,809	1.900	R21.03.01
H20	政府資金（年金資金以外）	H21.03.25	70,500,000	2,590,408	21,641,015	48,858,985	1.900	R21.03.01
H20	地方公共団体金融機構	H21.03.30	68,600,000	2,796,064	23,359,122	45,240,878	1.900	R19.03.20
H20	地方公共団体金融機構	H21.03.30	17,700,000	721,433	6,027,063	11,672,937	1.900	R19.03.20
H20	地方公共団体金融機構	H21.03.30	154,000,000	6,276,878	52,438,845	101,561,155	1.900	R19.03.20
H21	地方公共団体金融機構	H22.03.30	55,600,000	1,980,865	14,746,471	40,853,529	2.100	R22.03.20
H21	地方公共団体金融機構	H22.03.30	11,900,000	423,962	3,156,170	8,743,830	2.100	R22.03.20
H21	地方公共団体金融機構	H22.03.30	32,300,000	1,150,754	8,566,746	23,733,254	2.100	R22.03.20
H21	地方公共団体金融機構	H22.03.30	13,400,000	477,403	3,554,005	9,845,995	2.100	R22.03.20
H21	地方公共団体金融機構	H22.03.30	25,400,000	904,928	6,736,697	18,663,303	2.100	R22.03.20
H21	地方公共団体金融機構	H22.03.30	100,300,000	3,573,396	26,601,997	73,698,003	2.100	R22.03.20
H21	地方公共団体金融機構	H22.03.30	5,300,000	188,824	1,405,689	3,894,311	2.100	R22.03.20
H22	地方公共団体金融機構	H23.01.27	3,500,000	125,005	882,380	2,617,620	1.900	R22.09.20
H22	地方公共団体金融機構	H23.01.27	5,300,000	189,293	1,336,176	3,963,824	1.900	R22.09.20
H22	政府資金（年金資金以外）	H23.03.25	127,900,000	4,525,059	29,949,871	97,950,129	1.900	R23.03.01
H22	地方公共団体金融機構	H23.03.30	50,000,000	1,768,983	11,708,315	38,291,685	1.900	R23.03.20
H22	地方公共団体金融機構	H23.03.30	8,300,000	293,651	1,943,582	6,356,418	1.900	R23.03.20
H22	地方公共団体金融機構	H23.03.30	77,000,000	2,724,235	18,030,803	58,969,197	1.900	R23.03.20

企業債明細書

種 類	発行年月日	発行総額 円	償 還 額		未償還残高 円	利率 %	償 還 期	
			当年度 償還額 円	償 還 額 累 計 円				
H22	地方公共団体金融機構	H23.03.30	36,400,000	1,287,820	8,523,654	27,876,346	1.900	R23.03.20
H22	地方公共団体金融機構	H23.03.30	19,900,000	704,055	4,659,908	15,240,092	1.900	R23.03.20
H22	地方公共団体金融機構	H23.03.30	6,300,000	222,892	1,475,246	4,824,754	1.900	R23.03.20
H23	地方公共団体金融機構	H23.09.29	70,000,000	2,471,457	15,300,469	54,699,531	1.800	R23.09.20
H23	地方公共団体金融機構	H24.03.29	113,000,000	3,985,151	22,929,683	90,070,317	1.700	R24.03.20
H23	地方公共団体金融機構	H24.03.29	139,000,000	4,902,089	28,205,539	110,794,461	1.700	R24.03.20
H23	地方公共団体金融機構	H24.03.29	91,800,000	3,237,495	18,627,831	73,172,169	1.700	R24.03.20
H23	地方公共団体金融機構	H24.03.29	74,600,000	2,630,906	15,137,650	59,462,350	1.700	R24.03.20
H23	地方公共団体金融機構	H24.03.29	73,400,000	2,588,585	14,894,150	58,505,850	1.700	R24.03.20
H23	地方公共団体金融機構	H24.03.29	66,000,000	2,327,611	13,392,560	52,607,440	1.700	R24.03.20
H23	地方公共団体金融機構	H24.03.29	120,000,000	4,232,020	24,350,107	95,649,893	1.700	R24.03.20
H23	地方公共団体金融機構	H24.03.29	4,700,000	165,754	953,713	3,746,287	1.700	R24.03.20
H23	地方公共団体金融機構	H24.03.29	14,200,000	500,789	2,881,430	11,318,570	1.700	R24.03.20
H24	地方公共団体金融機構	H25.03.28	48,800,000	1,722,028	8,358,475	40,441,525	1.500	R25.03.20
H24	地方公共団体金融機構	H25.03.28	30,700,000	1,083,325	5,258,302	25,441,698	1.500	R25.03.20
H24	地方公共団体金融機構	H25.03.28	77,700,000	2,741,835	13,308,470	64,391,530	1.500	R25.03.20
H24	地方公共団体金融機構	H25.03.28	59,300,000	2,092,546	10,156,915	49,143,085	1.500	R25.03.20
H24	地方公共団体金融機構	H25.03.28	69,900,000	2,466,593	11,972,484	57,927,516	1.500	R25.03.20
H24	地方公共団体金融機構	H25.03.28	2,400,000	84,690	411,073	1,988,927	1.500	R25.03.20
H24	地方公共団体金融機構	H25.03.28	70,000,000	2,470,122	11,989,614	58,010,386	1.500	R25.03.20
H24	地方公共団体金融機構	H25.03.28	1,698,300,000	59,928,687	290,885,132	1,407,414,868	1.500	R25.03.20
H24	地方公共団体金融機構	H25.03.28	20,000,000	705,749	3,425,602	16,574,398	1.500	R25.03.20
H25	地方公共団体金融機構	H26.03.27	66,400,000	2,330,784	9,131,171	57,268,829	1.400	R26.03.20
H25	地方公共団体金融機構	H26.03.27	21,400,000	751,186	2,942,876	18,457,124	1.400	R26.03.20
H25	地方公共団体金融機構	H26.03.27	39,400,000	1,383,026	5,418,196	33,981,804	1.400	R26.03.20
H25	地方公共団体金融機構	H26.03.27	10,100,000	354,532	1,388,929	8,711,071	1.400	R26.03.20
H25	地方公共団体金融機構	H26.03.27	17,600,000	617,798	2,420,310	15,179,690	1.400	R26.03.20
H25	地方公共団体金融機構	H26.03.27	8,900,000	312,409	1,223,906	7,676,094	1.400	R26.03.20
H25	地方公共団体金融機構	H26.03.27	1,027,000,000	36,049,929	141,230,608	885,769,392	1.400	R26.03.20
H26	地方公共団体金融機構	H26.06.26	9,700,000	340,491	1,333,920	8,366,080	1.400	R26.03.20
H26	地方公共団体金融機構	H26.06.26	14,700,000	516,002	2,021,510	12,678,490	1.400	R26.03.20
H26	地方公共団体金融機構	H27.03.26	33,000,000	1,166,808	3,458,958	29,541,042	1.200	R27.03.20
H26	地方公共団体金融機構	H27.03.26	92,400,000	3,267,062	9,685,081	82,714,919	1.200	R27.03.20
H26	地方公共団体金融機構	H27.03.26	30,200,000	1,067,806	3,165,470	27,034,530	1.200	R27.03.20
H26	地方公共団体金融機構	H27.03.26	7,200,000	254,576	754,682	6,445,318	1.200	R27.03.20
H26	地方公共団体金融機構	H27.03.26	12,000,000	424,293	1,257,802	10,742,198	1.200	R27.03.20
H26	地方公共団体金融機構	H27.03.26	37,500,000	1,325,918	3,930,635	33,569,365	1.200	R27.03.20
H26	地方公共団体金融機構	H27.03.26	11,000,000	388,936	1,152,986	9,847,014	1.200	R27.03.20
H26	地方公共団体金融機構	H27.03.26	9,500,000	335,899	995,761	8,504,239	1.200	R27.03.20
H26	地方公共団体金融機構	H27.03.26	10,300,000	364,185	1,079,613	9,220,387	1.200	R27.03.20
H27	地方公共団体金融機構	H27.10.29	69,200,000	2,459,148	6,097,656	63,102,344	1.100	R27.09.20
H27	地方公共団体金融機構	H27.10.29	115,100,000	4,090,287	10,142,199	104,957,801	1.100	R27.09.20
H27	地方公共団体金融機構	H28.03.30	50,500,000	1,262,500	8,837,500	41,662,500	0.004	R38.03.20
H27	地方公共団体金融機構	H28.03.30	6,200,000	155,000	1,085,000	5,115,000	0.004	R38.03.20
H27	地方公共団体金融機構	H28.03.30	114,300,000	2,857,500	20,002,500	94,297,500	0.004	R38.03.20
H27	地方公共団体金融機構	H28.03.30	33,100,000	827,500	5,792,500	27,307,500	0.004	R38.03.20
H27	地方公共団体金融機構	H28.03.30	23,900,000	597,500	4,182,500	19,717,500	0.004	R38.03.20
H27	地方公共団体金融機構	H28.03.30	30,000,000	750,000	5,250,000	24,750,000	0.004	R38.03.20
H27	地方公共団体金融機構	H28.03.30	36,200,000	905,000	6,335,000	29,865,000	0.004	R38.03.20
H27	地方公共団体金融機構	H28.03.30	10,300,000	257,500	1,802,500	8,497,500	0.004	R38.03.20
H27	地方公共団体金融機構	H28.03.30	6,100,000	152,500	1,067,500	5,032,500	0.004	R38.03.20
H27	地方公共団体金融機構	H28.03.30	5,200,000	130,000	910,000	4,290,000	0.004	R38.03.20
H28	地方公共団体金融機構	H29.03.30	102,100,000	2,552,500	15,315,000	86,785,000	0.040	R39.03.20
H28	地方公共団体金融機構	H29.03.30	83,100,000	2,077,500	12,465,000	70,635,000	0.040	R39.03.20
H28	地方公共団体金融機構	H29.03.30	93,900,000	2,347,500	14,085,000	79,815,000	0.040	R39.03.20
H28	地方公共団体金融機構	H29.03.30	20,700,000	1,380,000	8,280,000	12,420,000	0.040	R14.03.20

企業債明細書

種 類	発行年月日	発行総額 円	償 還 額		未償還残高 円	利率 %	償 還 期	
			当年度 償還額 円	償 還 額 累 計 円				
H28	地方公共団体金融機構	H29.03.30	16,200,000	405,000	2,430,000	13,770,000	0.040	R39.03.20
H28	地方公共団体金融機構	H29.03.30	32,500,000	2,166,666	13,000,006	19,499,994	0.040	R14.03.20
H28	地方公共団体金融機構	H29.03.30	15,200,000	380,000	2,280,000	12,920,000	0.040	R39.03.20
H28	地方公共団体金融機構	H29.03.30	17,600,000	440,000	2,640,000	14,960,000	0.040	R39.03.20
H28	地方公共団体金融機構	H29.03.30	18,000,000	450,000	2,700,000	15,300,000	0.040	R39.03.20
H28	地方公共団体金融機構	H29.03.30	14,600,000	365,000	2,190,000	12,410,000	0.040	R39.03.20
H29	地方公共団体金融機構	H30.03.29	48,900,000	1,222,500	6,112,500	42,787,500	0.300	R40.03.20
H29	地方公共団体金融機構	H30.03.29	78,500,000	1,962,500	9,812,500	68,687,500	0.300	R40.03.20
H29	地方公共団体金融機構	H30.03.29	111,900,000	2,797,500	13,987,500	97,912,500	0.300	R40.03.20
H29	地方公共団体金融機構	H30.03.29	69,200,000	1,730,000	8,650,000	60,550,000	0.300	R40.03.20
H29	地方公共団体金融機構	H30.03.29	36,800,000	920,000	4,600,000	32,200,000	0.300	R40.03.20
H29	地方公共団体金融機構	H30.03.29	8,400,000	210,000	1,050,000	7,350,000	0.300	R40.03.20
H29	地方公共団体金融機構	H30.03.29	20,500,000	497,500	3,087,500	17,412,500	0.300	R40.03.20
H29	地方公共団体金融機構	H30.03.29	31,200,000	780,000	3,900,000	27,300,000	0.300	R40.03.20
H30	地方公共団体金融機構	H31.03.28	89,600,000	2,240,000	8,960,000	80,640,000	0.010	R41.03.20
H30	地方公共団体金融機構	H31.03.28	66,500,000	1,662,500	6,650,000	59,850,000	0.010	R41.03.20
H30	地方公共団体金融機構	H31.03.28	44,800,000	1,120,000	4,480,000	40,320,000	0.010	R41.03.20
H30	地方公共団体金融機構	H31.03.28	88,500,000	2,212,500	8,850,000	79,650,000	0.010	R41.03.20
H30	地方公共団体金融機構	H31.03.28	10,100,000	252,500	1,010,000	9,090,000	0.010	R41.03.20
H30	地方公共団体金融機構	H31.03.28	87,800,000	2,195,000	8,780,000	79,020,000	0.010	R41.03.20
H30	地方公共団体金融機構	H31.03.28	1,900,000	47,500	190,000	1,710,000	0.010	R41.03.20
H30	地方公共団体金融機構	H31.03.28	8,400,000	210,000	840,000	7,560,000	0.010	R41.03.20
H30	地方公共団体金融機構	H31.03.28	9,200,000	230,000	920,000	8,280,000	0.010	R41.03.20
R01	地方公共団体金融機構	R02.03.30	67,700,000	1,692,500	5,077,500	62,622,500	0.002	R42.03.20
R01	地方公共団体金融機構	R02.03.30	111,400,000	2,785,000	8,355,000	103,045,000	0.002	R42.03.20
R01	地方公共団体金融機構	R02.03.30	79,700,000	1,992,500	5,977,500	73,722,500	0.002	R42.03.20
R01	地方公共団体金融機構	R02.03.30	74,900,000	1,872,500	5,617,500	69,282,500	0.002	R42.03.20
R01	地方公共団体金融機構	R02.03.30	19,200,000	480,000	1,440,000	17,760,000	0.002	R42.03.20
R01	地方公共団体金融機構	R02.03.30	65,000,000	1,625,000	4,875,000	60,125,000	0.002	R42.03.20
R02	地方公共団体金融機構	R03.03.30	49,800,000	1,245,000	2,490,000	47,310,000	0.004	R43.03.20
R02	地方公共団体金融機構	R03.03.30	183,800,000	4,595,000	9,190,000	174,610,000	0.004	R43.03.20
R02	地方公共団体金融機構	R03.03.30	47,600,000	1,190,000	2,380,000	45,220,000	0.004	R43.03.20
R02	地方公共団体金融機構	R03.03.30	28,000,000	700,000	1,400,000	26,600,000	0.004	R43.03.20
R02	地方公共団体金融機構	R03.03.30	127,100,000	3,177,500	6,355,000	120,745,000	0.004	R43.03.20
R03	地方公共団体金融機構	R04.03.30	253,900,000	6,347,500	6,347,500	247,552,500	0.040	R44.03.20
R03	地方公共団体金融機構	R04.03.30	38,800,000	970,000	970,000	37,830,000	0.040	R44.03.20
R04	地方公共団体金融機構	R04.08.25	147,700,000	14,770,000	14,770,000	132,930,000	0.009	R14.03.20
R04	地方公共団体金融機構	R05.03.30	456,800,000	0	0	456,800,000	0.300	R45.03.20
R04	地方公共団体金融機構	R05.03.30	32,000,000	0	0	32,000,000	0.300	R45.03.20
R04	地方公共団体金融機構	R05.03.30	28,200,000	0	0	28,200,000	0.300	R45.03.20
合 計			21,678,200,000	946,489,606	11,211,632,486	10,466,567,514		

注記表

I. 重要な会計方針に係る事項に関する注記

- 1 たな卸資産の評価基準及び評価方法
 - ・貯蔵品 先入先出法による原価法（貸借対照表価額は収益性の低下に基づく簿価切下げの方法により算定）

- 2 固定資産の減価償却の方法
 - (1) 有形固定資産（リース資産を除く）
 - ・減価償却の方法 定額法（ただし、量水器については取替法）による。
 - ・主な耐用年数
 - 建物 10年～65年
 - 構築物 10年～60年
 - 機械及び装置 8年～40年
 - 車両運搬具 4年～5年
 - 工具、器具及び備品 3年～15年
 - (2) 無形固定資産（リース資産を除く）
 - ・減価償却の方法 定額法（ソフトウェアについては、利用可能期間に基づく定額法）
 - ・主な耐用年数
 - ダム使用権 55年
 - 水利権 10年
 - 施設利用権 20年
 - ソフトウェア 5年

- 3 引当金の計上方法
 - (1) 貸倒引当金
債権の不納欠損による損失に備えるため、一般債権については貸倒実績率により、貸倒懸念債権等特定の債権については個別に回収可能性を検討し、回収不能見込額を計上している。
 - (2) 賞与引当金
職員の期末手当及び勤勉手当の支給に備えるため、当年度末における支給見込額に基づき、当年度の負担に属する額を計上している。
 - (3) 法定福利費引当金
職員の期末手当及び勤勉手当に係る法定福利費の支出に備えるため、当年度末における支出見込額に基づき、当年度の負担に属する額を計上している。
 - (4) 退職給付引当金
職員の退職手当は、「退職手当負担に関する確認書」に基づき、水道事業が毎年度支出する普通負担金を除き一般会計がその全部を負担することとなっているため、退職給付引当金は計上していない。

- 4 その他会計に関する書類の作成のための基本となる重要な事項
 - ・消費税及び地方消費税の会計処理
消費税及び地方消費税の会計処理は税抜方式によっている。なお、控除対象外消費税等については、当事業年度の費用として処理している。

II. キャッシュ・フロー計算書等に関する注記

重要な非資金取引の内容（翌年度以降のキャッシュ・フローに重要な影響を与えるもの）
当年度に新たに計上した受贈財産に係る資産（固定資産）及び負債（繰延収益）の額は、それぞれ2,060,629円である。

III. 貸借対照表等に関する注記

企業債の償還に係る他会計の負担
貸借対照表に計上されている企業債（1年以内に償還予定のものも含む）のうち、一般会計が負担すると見込まれる額は1,661,157,888円である。

IV. セグメント情報に関する注記

報告セグメントが水道事業の単一セグメントのため、記載を省略している。

V. リース契約により使用する固定資産に関する注記

- 1 リース会計に係る特例措置
所有権移転外ファイナンス・リース取引については、通常の賃貸借取引に係る方法に準じた会計処理によっている。
- 2 所有権移転外ファイナンス・リース取引に係る未経過リース料相当額

1年内	1,188,000 円
1年超	2,376,000 円
計	3,564,000 円
- 3 オペレーティング・リース取引に係る未経過リース料相当額
当年度該当事項なし

VI. その他の注記

- 1 賞与引当金の目的使用による取り崩しについて
当年度において、期末手当及び勤勉手当として34,333,747円を支給するため賞与引当金11,208,477円を取り崩した。
- 2 法定福利費引当金の目的使用による取り崩しについて
当年度において、法定福利費として29,117,041円を支払いするため法定福利費引当金2,187,200円を取り崩した。
- 3 貸倒引当金の目的使用による取り崩しについて
当年度において、債権の不納欠損による損失に充てるため貸倒引当金301,872円を取り崩した。
- 4 特定収入割合が5%超であった場合の固定資産の会計処理について
特定収入に対応する課税仕入れが固定資産の取得である場合の特定収入の仕入控除税額の調整に係る会計処理は、当該調整額を特定収入である長期前受金と相殺(圧縮記帳)する方法(取得した固定資産を消費税及び地方消費税抜額で計上)によっている。

認定第12号

令和4年度横手市下水道事業会計決算の認定について

地方公営企業法(昭和27年法律第292号)第30条第4項の規定により、令和4年度横手市下水道事業会計決算を、別紙監査委員の意見を付けて議会の認定に付する。

令和5年8月28日提出

横手市長 高橋 大

令和4年度

横手市下水道事業会計決算書

目 次

決 算 報 告 書	2
損 益 計 算 書	6
剰 余 金 計 算 書	7
剰余金処分計算書	7
貸 借 対 照 表	8
事 業 報 告 書	10
キャッシュ・フロー計算書	26
収 益 費 用 明 細 書	27
固 定 資 産 明 細 書	29
企 業 債 明 細 書	30
注 記 表	42

令和4年度横手市

(1) 収益的収入及び支出

収 入

区 分	予 算		
	当 初 予 算 額	補 正 予 算 額	地 方 公 営 企 業 法 第 24 条 第 3 項 の 規 定 に よ る 支 出 額 に 係 る 財 源 充 当 額
第1款 下水道事業収益	円 2,106,300,000	円 △ 5,641,000	円 0
第1項 営業収益	796,209,000	△ 5,500,000	0
第2項 営業外収益	1,310,089,000	△ 141,000	0
第3項 特別利益	2,000	0	0

支 出

区 分	予 算					
	当 初 予 算 額	補 正 予 算 額	予 備 費 支 出 額	流 用 増 減 額	地 方 公 営 企 業 法 第 24 条 第 3 項 の 規 定 に よ る 支 出 額	小 計
第1款 下水道事業費用	円 2,024,700,000	円 △ 2,077,000	円 0	円 0	円 0	円 2,022,623,000
第1項 営業費用	1,829,247,000	△ 1,563,000	0	0	0	1,827,684,000
第2項 営業外費用	184,753,000	△ 514,000	0	0	0	184,239,000
第3項 特別損失	700,000	0	0	0	0	700,000
第4項 予備費	10,000,000	0	0	0	0	10,000,000

下水道事業決算報告書

額	決 算 額	予算額に比べ 決算額の増減	備 考
合 計			
円 2,100,659,000	円 2,102,924,405	円 2,265,405	(うち、仮受消費税及び地方消費税 70,990,696円) 消費税及び地方消費税還付金 20,090,475円
790,709,000	793,228,365	2,519,365	(うち、仮受消費税及び地方消費税 70,990,696円)
1,309,948,000	1,309,695,647	△ 252,353	消費税及び地方消費税還付金 20,090,475円
2,000	393	△ 1,607	

額	合 計	決 算 額	地方公営企業法 第26条第2項 の規定による 繰越額	不 用 額	備 考
地方公営企業法 第26条第2項 の規定による 繰越額					
円 0	円 2,022,623,000	円 1,956,674,278	円 0	円 65,948,722	(うち、仮払消費税及び地方消費税 55,480,662円)
0	1,827,684,000	1,773,714,374	0	53,969,626	(うち、仮払消費税及び地方消費税 55,396,955円)
0	184,239,000	182,959,904	0	1,279,096	(うち、仮払消費税及び地方消費税 83,707円)
0	700,000	0	0	700,000	
0	10,000,000	0	0	10,000,000	

(2) 資本的収入及び支出

収 入

区 分	予 算		
	当 初 予 算 額	補 正 予 算 額	小 計
第1款資本的収入	円 1,786,864,000	円 153,500,000	円 1,940,364,000
第1項企業債	1,027,700,000	112,000,000	1,139,700,000
第2項出資金	384,518,000	0	384,518,000
第3項国庫補助金等	366,289,000	36,500,000	402,789,000
第4項受益者負担金等	8,357,000	5,000,000	13,357,000

支 出

区 分	予 算					
	当初予算額	補正予算額	予備費支出額	流用増減額	小 計	地方公営企業法 第26条の規定に よる繰越額
第1款資本的支出	円 2,515,000,000	円 139,000,000	円 0	円 0	円 2,654,000,000	円 443,047,130
第1項建設改良費	942,476,000	148,500,000	4,312,000	0	1,095,288,000	443,047,130
第2項企業債償還金	1,562,524,000	△ 9,500,000	0	0	1,553,024,000	0
第3項予備費	10,000,000	0	△ 4,312,000	0	5,688,000	0

資本的収入額が資本的支出額に不足する額 927,572,194円は、過年度分損益勘定留保資金 600,593,799円、繰越工事資金14,420円、なお、不足する額 214,800,000円（未払相当分）については、令和4年度同意企業債の未発行分 214,800,000円をもって翌年度に
 (注) たな卸資産購入限度額の執行額は 1,563,870円で、これに伴う仮払消費税は 142,170円である。

額		合 計	決 算 額	予 算 額 に 比 べ 決 算 額 の 増 減	備 考
地 方 公 営 企 業 法 第 26 条 の 規 定 に よ る 額 に 係 る 充 当 額	繼 続 費 通 次 繰 越 額 に 係 る 財 源 充 当 額				
円	円	円	円	円	
442,930,400	0	2,383,294,400	1,373,915,245	△ 1,009,379,155	
285,100,000	0	1,424,800,000	690,900,000	△ 733,900,000	
0	0	384,518,000	384,108,000	△ 410,000	
157,830,400	0	560,619,400	283,428,300	△ 277,191,100	
0	0	13,357,000	15,478,945	2,121,945	

額		決 算 額	翌 年 度 繰 越 額			不 用 額	備 考
繼 続 費 通 次 繰 越 額	合 計		地 方 公 営 企 業 法 第 26 条 の 規 定 に よ る 繰 越 額	繼 続 費 通 次 繰 越 額	合 計		
円	円	円	円	円	円	円	
0	3,097,047,130	2,301,487,439	767,608,760	0	767,608,760	27,950,931	(うち、仮払消費税及び地方消費税 67,741,811円)
0	1,538,335,130	748,466,595	767,608,760	0	767,608,760	22,259,775	(うち、仮払消費税及び地方消費税 67,741,811円)
0	1,553,024,000	1,553,020,844	0	0	0	3,156	
0	5,688,000	0	0	0	0	5,688,000	

当年度分消費税及び地方消費税資本的収支調整額40,557,357円及び減債積立金71,606,618円で補てんした。

において措置するものとする。

令和4年度横浜市下水道事業剰余金計算書
(令和4年4月1日から令和5年3月31日まで)

(単位：円)

	資本金		剰余金				剰余金				資本合計		
	剰余金		資本剰余金		剰余金		剰余金		剰余金合計				
	国庫補助金等	2,922,621	受益者負担金等	51,302,740	資本剰余金合計	54,225,361	減償積立金	0		利益積立金		122,375,184	未処分利益剰余金
前年度末残高	7,174,926,385	0	51,302,740	0	54,225,361	0	71,606,618	0	20,996,250	143,371,434	0	214,978,052	7,444,129,798
前年度処分額	0	0	0	0	0	0	71,606,618	0	71,606,618	0	0	0	0
条令第2条による処分額	0	0	0	0	0	0	71,606,618	0	71,606,618	0	0	0	0
減償積立金の積立	0	0	0	0	0	0	71,606,618	0	71,606,618	0	0	0	0
利益積立金の積立	0	0	0	0	0	0	0	0	20,996,250	(繰越利益剰余金)	20,996,250	0	0
処分後残高	7,174,926,385	2,922,621	51,302,740	54,225,361	71,606,618	143,371,434	0	214,978,052	0	214,978,052	0	214,978,052	7,444,129,798
当年度変動額	455,714,618	0	0	0	0	0	△ 71,606,618	0	0	105,550,600	33,943,982	0	489,658,600
出資金の受入	384,108,000	0	0	0	0	0	0	0	0	0	0	0	384,108,000
減償積立金取崩額	71,606,618	0	0	0	0	0	△ 71,606,618	0	0	0	0	△ 71,606,618	0
当年度純利益	0	0	0	0	0	0	0	0	0	105,550,600	105,550,600	105,550,600	105,550,600
当年度末残高	7,630,641,003	2,922,621	51,302,740	54,225,361	143,371,434	248,922,034	0	248,922,034	0	248,922,034	0	248,922,034	7,933,788,398

令和4年度横浜市下水道事業剰余金処分計算書

(単位：円)

	資本金		剰余金				剰余金				剰余金合計
	剰余金		資本剰余金		剰余金		剰余金		剰余金合計		
	国庫補助金等	2,922,621	受益者負担金等	51,302,740	減償積立金	0 <th>利益積立金</th> <th>143,371,434 <th>未処分利益剰余金</th> <th>105,550,600 </th></th>	利益積立金	143,371,434 <th>未処分利益剰余金</th> <th>105,550,600 </th>		未処分利益剰余金	
前年度末残高	7,630,641,003	54,225,361	2,922,621	51,302,740	248,922,034	0	143,371,434	105,550,600	0	303,147,395	
条令第2条による処分額	0	0	0	0	0	0	42,240,307	△ 105,550,600	0	0	
減償積立金の積立	0	0	0	0	0	0	42,240,307	△ 42,240,307	0	0	
利益積立金の積立	0	0	0	0	0	0	0	△ 63,310,293	△ 63,310,293	0	
処分後残高	7,630,641,003	54,225,361	2,922,621	51,302,740	248,922,034	42,240,307	206,681,727	0	0	303,147,395	

令和4年度横手市下水道事業貸借対照表
(令和5年3月31日)

		資 産 の 部			
1 固定資産		円	円	円	円
(1) 有形固定資産					
イ 土 地			77,201,385		
ロ 建 物	1,241,699,920				
減価償却累計額	△ 277,897,945		963,801,975		
ハ 構 築 物	37,724,409,567				
減価償却累計額	△ 10,565,048,017		27,159,361,550		
ニ 機 械 及 び 装 置	1,682,870,738				
減価償却累計額	△ 966,753,835		716,116,903		
ホ 車 両 運 搬 具	3,864,890				
減価償却累計額	△ 3,671,646		193,244		
ヘ 工 具 器 具 及 び 備 品	126,761,393				
減価償却累計額	△ 103,457,022		23,304,371		
ト 建 設 仮 勘 定			1,085,618,673		
有形固定資産合計				30,025,598,101	
(2) 無形固定資産					
イ 流域下水道施設利用権			2,957,532,836		
ロ 電 話 加 入 権			5,040,000		
ハ ソ フ ト ウ ェ ア			1,196,000		
無形固定資産合計				2,963,768,836	
(3) 投資その他の資産					
イ 投資有価証券			3,000,000		
投資その他の資産合計				3,000,000	
固定資産合計					32,992,366,937
2 流動資産					
(1) 現金預金				914,797,566	
(2) 未収金		375,315,119			
貸倒引当金		△ 549,332		374,765,787	
(3) 貯蔵品				192,410	
(4) 前払金				199,628,000	
流動資産合計					1,489,383,763
資 産 合 計					34,481,750,700

負債の部

	円	円	円
3 固定負債			
(1) 企業債			
イ 建設改良費等の財源に充てるための企業債	12,657,482,182		
企業債合計		12,657,482,182	
固定負債合計			12,657,482,182
4 流動負債			
(1) 企業債			
イ 建設改良費等の財源に充てるための企業債	1,513,739,333		
企業債合計		1,513,739,333	
(2) 未払金		335,344,817	
(3) 引当金			
イ 賞与引当金	8,742,633		
ロ 法定福利費引当金	1,745,115		
引当金合計		10,487,748	
(4) その他流動負債		423,858	
流動負債合計			1,859,995,756
5 繰延収益			
長期前受金		18,461,812,183	
長期前受金収益化累計額		△ 6,431,327,819	
繰延収益合計			12,030,484,364
負債合計			26,547,962,302

資本の部

6 資本金			7,630,641,003
7 剰余金			
(1) 資本剰余金			
イ 国庫補助金等	2,922,621		
ロ 受益者負担金等	51,302,740		
資本剰余金合計		54,225,361	
(2) 利益剰余金			
イ 利益積立金	143,371,434		
ロ 当年度未処分利益剰余金	105,550,600		
利益剰余金合計		248,922,034	
剰余金合計			303,147,395
資本合計			7,933,788,398
負債資本合計			34,481,750,700

令和4年度横手市下水道事業報告書

1. 概況

(1) 総括事項

イ. 業務状況

当年度末の公共下水道事業における処理区域内人口は 43,064 人（前年度比較 586 人減）、水洗化人口 33,157 人（前年度比較 107 人減）となっており、水洗化率は 76.99%（前年度比較 0.78 ポイント増）となった。

集落排水事業における処理区域内人口は 6,724 人（前年度比較 235 人減）、水洗化人口 5,510 人（前年度比較 122 人減）となっており、水洗化率は 81.95%（前年度比較 1.02 ポイント増）となった。

未接続世帯に対しては、引き続き水洗化に係る負担軽減策や戸別訪問を実施していくことで、加入促進を図っていくこととしている。

公共下水道事業における年間総処理水量については 4,335,899 m³（前年度比較 489 m³増）、年間有収水量は 3,897,685 m³（前年度比較 96,477 m³減）となり、有収率については、89.89%（前年度比較 2.24 ポイント減）となった。

集落排水事業における年間総処理水量については 642,489 m³（前年度比較 10,428 m³減）、年間有収水量は 517,464 m³（前年度比較 11,498 m³減）となり、有収率については、80.54%（前年度比較 0.48 ポイント減）となった。

ロ. 建設事業の状況

当年度の建設改良事業として、公共下水道事業においては、昨年度に続き相野々処理区を流域関連公共下水道へ接続するための管路築造工事、主に未普及地域への管渠布設工事を実施し 1,580.39mが延長され、当年度末時点の整備面積は 1,923.48ha となった。

集落排水事業においては、大森、十日町及び本郷処理区の 3 処理場を統合するため、大森浄化センター土木工事のほか、同処理区内の圧送管布設工事や公共樹更新工事などを実施した。

このほか、各地域において取付管設置工事及びマンホールポンプ更新工事を実施した。

ハ. 経営状況

当年度の収益的収支は、総収益が 2,011,843,234 円（前年度比較 1,358,302 円減）、総費用が 1,906,292,634 円（前年度比較 14,306,034 円減）となり、当年度純利益は 105,550,600 円（前年度比較 12,947,732 円増）となった。

前年度との比較では、収益では、公共下水道及び集落排水施設使用料（前年度比較 18,092,898 円減）、長期前受金戻入（前年度比較 7,883,566 円減）などが減となったものの一般会計補助金（前年度比較 25,886,000 円増）などが増となったことで収益全体としては、わずかに減となった。

費用では、流域下水道維持管理負担金（前年度比較 7,072,975 円増）や動力費（前年度比較 8,101,236 円増）などが増となった一方で、支払利息（28,753,493 円減）、減価償却費（2,634,708 円減）で減となっており費用全体としては減となった。

この結果、下水処理原価（有収水量 1 m³あたりの費用）は、341 円 44 銭（前年度比較 6 円 73 銭増）となり、使用料単価（有収水量 1 m³あたりの収入）は 160 円 93 銭（前年度比較 0 円 16 銭減）となった。

建設工事の実施に当たっては、企業債 231,800,000 円を借入し資金の融通を図った。

引き続き、令和7年度までの概成に向けた公共下水道事業の整備と、公共下水道事業・集落排水事業とも計画している統廃合事業を進める一方、水洗化促進の取組による収益の増加と経常経費の更なる節減に努めていくこととしている。

(2) 経営指標に関する事項

令和4年度における経営成績について、経営の健全性を示す経常収支比率は、収益において下水道使用料などが減となったものの、費用において、減価償却費や支払利息などが減となったため、前年度比0.72ポイント増の105.54%となり、健全経営の水準とされる100%を上回った。

また、使用料で回収すべき経費（污水处理費）をどの程度使用料で賄えているかの妥当性を示す経費回収率は、公共下水道においては、100.00%と污水处理費（公費負担分を除く）のすべてを下水道使用料で回収できているが、集落排水事業においては、58.05%に留まっており、使用料収入以外の収入（一般会計繰入金等）に依存している。下水道事業会計全体では、前年度比1.28ポイント減の92.31%となった。

類似団体と比較すると経常収支比率は平均を下回っているものの経費回収率は、公共下水道において類似団体の平均を上回っており、集落排水事業については、平均を下回っている。

一方、償却対象資産の減価償却の状況を示す有形固定資産減価償却率は、前年度比較で1.92ポイント増の29.22%となっており、耐用年数の比較的短い設備を中心に老朽化が進んでいる。

法定耐用年数を超過した管渠延長の割合を示す管渠老朽化率については、下水道管渠の耐用年数が50年であり当年度末において値は計上されていないが、持続可能な污水处理サービスの継続に向けて管渠の老朽化対策も実施していく必要がある。

<経営指標の推移>

		令和元年度	令和2年度	令和3年度	令和4年度
経常収支比率 <small>経常収益÷経常費用</small>	全 体	104.24%	101.61%	104.82%	105.54%
	うち公共下水道	104.76%	101.57%	104.61%	105.50%
	うち集落排水	102.21%	101.79%	105.72%	105.70%
	類似団体(公共)	106.99%	107.85%	108.04%	(注1)
	類似団体(農集)	101.91%	103.09%	102.11%	(注1)
経費回収率 <small>下水道等使用料÷ 污水处理費(公費負担分除く)</small>	全 体	92.54%	92.40%	93.59%	92.31%
	うち公共下水道	99.89%	99.53%	99.87%	100.00%
	うち集落排水	59.49%	59.71%	63.09%	58.05%
	類似団体(公共)	94.69%	94.97%	97.07%	(注1)
	類似団体(農集)	65.37%	68.11%	67.23%	(注1)
有形固定資産 減価償却率 <small>有形固定資産償却累計額÷(有形固定資産原価-非償却資産原価)</small>	全 体	23.06%	25.17%	27.30%	29.22%
	うち公共下水道	25.90%	27.79%	29.77%	31.60%
	うち集落排水	7.40%	10.67%	13.75%	16.49%
	類似団体(公共)	26.36%	23.79%	25.66%	(注1)
	類似団体(農集)	28.19%	24.80%	28.12%	(注1)
管渠老朽化率 <small>50年超管渠延長÷ 全管渠延長</small>	全 体	—	—	—	—
	うち公共下水道	—	—	—	—
	うち集落排水	—	—	—	—
	類似団体(公共)	1.43%	1.22%	1.61%	(注1)
	類似団体(農集)	—	—	—	(注1)

(注1)類似団体の令和4年度数値は、公表されていないため記載していない。

(注2)集落排水の類似団体平均値は、農業集落排水事業の全国平均値である。

(3) 議会議決事項

議案番号	件名	提出年月日
		議決等年月日
報告第 19号	令和3年度横手市下水道事業会計予算繰越計算書の報告について	R4. 5.30 -
議案第 53号	横手市水道事業及び下水道事業の設置等に関する条例の一部を改正する条例	R4. 5.30
		R4. 6.15
認定第 12号	令和3年度横手市下水道事業会計決算の認定について	R4. 8.29
		R4. 9.22
議案第 89号	令和4年度横手市下水道事業会計補正予算(第1号)	R4. 8.29
		R4. 9.22
報告第 45号	令和3年度決算に基づく資金不足比率の報告について	R4. 9.22
		-
議案第 95号	横手市特別会計条例等の一部を改正する条例	R4. 11.28
		R4. 12.14
議案第108号	連携協約の締結に関する協議について	R4. 11.28
		R4. 12.14
議案第119号	令和4年度横手市下水道事業会計補正予算(第2号)	R4. 11.28
		R4. 12.14
議案第 37号	令和4年度横手市下水道事業会計補正予算(第3号)	R5. 2.20
		R5. 3.17
議案第 48号	令和5年度横手市下水道事業会計予算	R5. 2.20
		R5. 3.17

(4) 行政官庁認可事項

該当事項なし

(5) 職員に関する事項

イ. 職員数

(単位:人)

職名	年度	令和4年度	令和3年度	比較増減 (R4-R3)
次長	長	1	1	0
課長	長	0	0	0
課長代理		1	1	0
副主幹		1	1	0
主席主査		1	0	1
主査		7	7	0
副主査		3	3	0
主任		0	1	△1
総括業務員		1	1	0
会計年度任用職員		1	1	0
計		16	16	0

ロ. 給与改定

横手市一般職の給与制度改正に準じて、平均0.17%の給料表改定及び期末・勤勉手当年間支給月数の0.10月分引上げを実施した。

2. 工 事

(1) 建設工事の概況

工 事 名	当年度施工内容	当年度工事費(円)	着工年月日	竣工年月日	備考	
横手相野々処理区 接続管路築造工事 (第2工区)(繰越)	補助 路線延長 L= 176.20 m ・管布設工(PRPφ200mm) L= 164.00 m ・管布設工(VPφ200mm) L= 1.60 m ・推進工 (低耐荷力圧入二工式) L= 5.80 m ・レジンマンホール工(1号人孔) N= 5 箇所 ・レジンマンホール工(3号人孔) N= 1 箇所 ・小型マンホール工(レジン) N= 1 箇所 ・立坑工(LPφ2500mm) N= 1 箇所 ・付帯工 N= 1 式	42,194,900 うち消費税 3,835,900	R4.3.8	R4.8.10	公共	
横手相野々処理区 矢櫃地区マンホール ポンプ設置工事	補助 ・着脱式水中汚水汚物ポンプ N= 2 台 ・ポンプ制御盤 N= 1 面	18,150,000 うち消費税 1,650,000	R4.5.31	R4.12.16	公共	
横手相野々処理区 板井沢地区マン ホールポンプ設置 工事	補助 ・着脱式水中汚水汚物ポンプ N= 2 台 ・ポンプ制御盤 N= 1 面	18,128,000 うち消費税 1,648,000	R4.6.21	R4.12.16	公共	
横手相野々処理区 接続管路築造工事 (第1工区)	補助 路線延長 L= 192.00 m ・ポリエチレン管布設工 (φ150mm) L= 108.70 m ・推進工 (低耐荷力圧入二工式) L= 11.50 m ・橋梁添架工 N= 1 式	54,744,800 うち消費税 4,976,800	R4.10.12	R5.3.15	公共	
横手八幡地区管渠 築造工事	単独 路線延長 L= 38.75 m ・管布設工(PRPφ150mm) L= 38.00 m ・小型マンホール工(レジン) N= 2 箇所 ・取付管及び樹工 N= 1 箇所	3,991,900 うち消費税 362,900	R4.9.21	R4.11.18	公共	
平鹿浅舞地区管渠 築造工事	単独 路線延長 L= 30.00 m ・管布設工(PRPφ150mm) L= 28.50 m ・推進工 (低耐荷力圧入二工式) L= 3.00 m ・推進工 (一重ケーシング方式) L= 4.00 m ・組立マンホール工(1号) N= 1 箇所 ・小型マンホール工(レジン) N= 1 箇所 ・取付管及び樹工 N= 1 箇所	6,195,200 うち消費税 563,200	R4.10.12	R4.11.30	公共	
増田上川原地区管 渠築造工事	単独 路線延長 L= 19.70 m ・管布設工(PRPφ150mm) L= 19.00 m ・マンホール工(1号) N= 1 箇所 ・取付管及び樹工 N= 1 箇所	4,781,700 うち消費税 434,700	R4.9.21	R4.11.18	公共	
横手根岸町地区管 渠築造工事	補助 路線延長 L= 129.30 m ・管布設工(PRPφ150mm) L= 124.00 m ・マンホール工(1号人孔) N= 5 箇所 ・取付管及び樹工 N= 6 箇所 ・付帯工 N= 1 式	単独 L= 87.80 m L= 85.00 m N= 4 箇所 N= 6 箇所 N= 1 式	30,400,700 うち消費税 2,763,700	R4.5.31	R4.11.30	公共
横手伏山・六ノ口 地区舗装本復旧工 事	補助 施工延長 L= 240.20 m ・舗装打換え工 A= 1,350.00 m ² ・区画線工 L= 390.00 m	単独 L= 273.70 m A= 1,400.00 m ²	17,652,800 うち消費税 1,604,800	R4.6.14	R4.9.16	公共
横手三本柳地区管 渠築造工事(第1 工区)	補助 路線延長 L= 269.45 m ・管布設工(PRPφ150mm) L= 142.80 m ・管布設工(PRPφ200mm) L= 120.20 m ・マンホール工(1号人孔) N= 5 箇所 ・小型マンホール工(レジン) N= 2 箇所 ・取付管及び樹工 N= 12(9) 箇所 ・付帯工 N= 1 式	単独 L= 92.29 m L= 90.64 m N= 2 箇所 N= 2 箇所 N= 7(6) 箇所 N= 1 式	39,638,500 うち消費税 3,603,500	R4.7.20	R4.12.16	公共

工 事 名	当年度施工内容	当年度工事費(円)	着工年月日	竣工年月日	備考	
横手三本柳地区管渠築造工事(第2工区)	補助	単独	34,804,000 うち消費税 3,164,000	R4.11.1	R5.3.15	公共
	路線延長 L= 131.20 m L= 50.90 m ・管布設工(PRP φ150mm) L= 16.10 m L= 49.30 m ・管布設工(PRP φ200mm) L= 110.10 m ・マンホール工(1号人孔) N= 6 箇所 N= 1 箇所 ・マンホール工(レジソ) N= 1 箇所 ・取付管及び柵工 N= 3 箇所 N= 1(2) 箇所					
横手・平鹿地区マンホールポンプ更新工事	・着脱式水中汚水汚物ポンプ設置 N= 4 台	単独	9,075,000 うち消費税 825,000	R4.8.30	R5.1.31	公共
雄物川・十文字地区マンホールポンプ更新工事	・着脱式水中汚水汚物ポンプ設置 N= 4 台	単独	8,910,000 うち消費税 810,000	R4.8.30	R5.1.31	公共
山内地区マンホールポンプ更新工事	・着脱式水中汚水汚物ポンプ設置 N= 4 台	単独	10,230,000 うち消費税 930,000	R4.8.30	R5.1.31	公共
十文字地区西原No.2マンホールポンプ更新工事	・着脱式水中汚水汚物ポンプ設置 N= 1 台	単独	1,276,000 うち消費税 116,000	R4.9.9	R5.3.31	公共
雄物川地区 釘貫No.1マンホールポンプ更新工事	・着脱式水中汚水汚物ポンプ設置 N= 1 台	単独	715,000 うち消費税 65,000	R4.12.22	R5.3.17	公共
取付管設置工事(第1工区)	・取付管(VU φ150mm) N= 3 箇所 ・柵工 N= 3 箇所 ・付帯工 N= 1 式	単独	1,507,000 うち消費税 137,000	R4.6.21	R4.8.31	公共
取付管設置工事(第2工区)	・取付管(VU φ150mm) N= 1 箇所 ・柵工 N= 1 箇所 ・付帯工 N= 1 式	単独	660,000 うち消費税 60,000	R4.6.28	R4.7.29	公共
取付管設置工事(第3工区)	・取付管(VU φ150mm) N= 2 箇所 ・柵工 N= 2 箇所 ・付帯工 N= 1 式	単独	1,760,000 うち消費税 160,000	R4.7.12	R4.9.9	公共
取付管設置工事(第4工区)	・取付管(VU φ150mm) N= 1 箇所 ・柵工 N= 1 箇所 ・付帯工 N= 1 式	単独	528,000 うち消費税 48,000	R4.7.22	R4.8.18	公共
取付管設置工事(第5工区)	・取付管(VU φ100mm) N= 1 箇所 ・柵工 N= 1 箇所	単独	462,000 うち消費税 42,000	R4.8.23	R4.10.7	公共
取付管設置工事(第6工区)	・取付管(VU φ150mm) N= 2 箇所 ・柵工 N= 2 箇所	単独	1,078,000 うち消費税 98,000	R4.9.13	R4.11.18	公共
取付管設置工事(第7工区)	・取付管(VU φ100mm) N= 1 箇所 ・柵工 N= 1 箇所	単独	671,000 うち消費税 61,000	R4.10.28	R4.11.30	公共
取付管設置工事(第8工区)	・取付管(VU φ100mm) N= 1 箇所 ・柵工 N= 1 箇所	単独	627,000 うち消費税 57,000	R4.10.28	R4.11.30	公共
取付管設置工事(第9工区)	・取付管(VU φ100mm) N= 1 箇所 ・柵工 N= 1 箇所	単独	825,000 うち消費税 75,000	R4.10.28	R4.11.30	公共

工 事 名	当年度施工内容	当年度工事費(円)	着工年月日	竣工年月日	備考
取付管設置工事 (第10工区)	単独 ・取付管(VUφ100mm) N= 1箇所 ・樹工 N= 1箇所	1,287,000 うち消費税 117,000	R4.10.28	R4.11.30	公共
取付管設置工事 (第11工区)	単独 ・取付管(VUφ150mm) N= 1箇所 ・樹工 N= 1箇所	990,000 うち消費税 90,000	R4.10.28	R4.11.30	公共
取付管設置工事 (第12工区)	単独 ・取付管(VUφ150mm) N= 1箇所 ・樹工 N= 1箇所	627,000 うち消費税 57,000	R4.10.28	R4.11.30	公共
取付管設置工事 (第13工区)	単独 ・取付管(VUφ150mm) N= 1箇所 ・樹工 N= 1箇所	1,122,000 うち消費税 102,000	R4.10.28	R4.11.30	公共
取付管設置工事 (第14工区)	単独 ・取付管(VUφ150mm) N= 1箇所 ・樹工 N= 1箇所	594,000 うち消費税 54,000	R4.10.28	R4.11.30	公共
取付管設置工事 (第15工区)	単独 ・取付管(VUφ150mm) N= 1箇所 ・樹工 N= 1箇所	1,738,000 うち消費税 158,000	R4.12.14	R5.3.24	公共
山内大沢地区下水道 工事に伴う配水管 管布設替工事補償	N= 1式	3,206,381 うち消費税 0	R4.5.13	R4.5.13	公共
小 計		318,570,881			
大森地区農業集落 排水(機能強化) 事業 大森・十日 町処理区マンホ ールポンプ更新工 事(繰越)	補助 単独 ・マンホールポンプ更新 N= 4箇所 ・中継ポンプ制御盤 N= 1面 (2施設1面)	32,015,500 うち消費税 2,910,500	R3.12.28	R4.6.22	集排
大森地区農業集落 排水(機能強化) 事業 十日町処理 区公共樹更新工 事(繰越)	補助 ・公共樹更新工 N= 109箇所	9,777,900 うち消費税 888,900	R3.11.16	R4.5.9	集排
大森地区農業集落 排水(機能強化) 事業 大森浄化セ ンター建築工事 (繰越)	補助 ・大森浄化センター建築工事 N= 1式 ・全体工期 R4.3.29~R5.6.30 ・全体契約金額 243,706,100円(税込み)	(令和4年度部分払) 193,804,000 うち消費税 17,618,545	R4.3.29	R5.3.28	集排
本郷処理区圧送管 新設工事(繰越)	補助 ・管路工 L= 277.00m ・管布設工 L= 274.00m ・マンホール築造工 N= 1箇所 ・路面復旧工 N= 1式 ・電磁流量計 N= 1台	22,082,500 うち消費税 2,007,500	R4.11.8	R5.3.15	集排
大森地区農業集落 排水(機能強化) 事業 十日町処理 区圧送管新設工 事	補助 ・管路工 L= 1,087.00m ・管布設工 L= 1,098.00m ・マンホール築造工 N= 4箇所 ・路面復旧工 N= 1式 ・仮設工 N= 1式	54,639,200 うち消費税 4,967,200	R4.7.20	R5.3.17	集排
十日町処理区マン ホールポンプ設置 工事	補助 ・マンホールポンプ新設 N= 2箇所 ・着脱式水中汚水汚物ポンプ N= 4台 ・ポンプ制御盤 N= 2面 ・鋼管柱 N= 2箇所	22,198,000 うち消費税 2,018,000	R4.9.28	R5.3.15	集排
本郷処理区圧送管 新設工事	補助 ・管路工 L= 109.00m ・管布設工 L= 109.00m ・路面復旧工 N= 1式	7,514,100 うち消費税 683,100	R4.12.6	R5.3.15	集排

工 事 名	当年度施工内容	当年度工事費(円)	着工年月日	竣工年月日	備考
大森地区農業集落排水施設請負工事積算業務委託	補助 ・請負工事積算業務 N= 1 式	8,050,900 うち消費税 731,900	R4.5.12	R5.3.17	集排
上溝地区農業集落排水事業(調査計画策定)業務委託	補助 ・調査計画策定業務 N= 1 式	3,080,000 うち消費税 280,000	R4.6.9	R5.3.17	集排
川西地区農業集落排水事業(強靱化型)全体実施設計業務委託	補助 ・測量業務 N= 1 式 ・管路施設設計業務 N= 1 式 ・処理施設設計業務 N= 1 式	20,053,000 うち消費税 1,823,000	R4.8.25	R5.3.17	集排
小 計		373,215,100			
流域下水道負担金	下水道法第31条の2第2項の規定による負担金 支払日 2/15、3/20	56,580,349 うち消費税 5,143,666			公共
小 計		56,580,349			
量水器取付工事	φ 13mm 6 個 φ 20mm 14 個 φ 25mm 2 個	10,410 58,775 14,500	R4.4.1	R5.3.31	公共
	φ 13mm 2 個 φ 20mm 2 個	3,560 13,020	R4.4.1	R5.3.31	集排
小 計	26 個	100,265			
合 計		748,466,595			

(2) 保存工事の概況

(消費税抜)

工 事 名	当年度施工内容	当年度工事費(円)	着工年月日	竣工年月日	備考
量水器取替工事	φ 13mm 52 個 φ 20mm 109 個 φ 25mm 21 個 φ 30mm 1 個 φ 40mm 1 個 φ 50mm 2 個 φ 75mm 1 個 φ 100mm 1 個	217,190 659,690 130,580 18,990 7,640 36,790 56,000 60,000	R4.4.1	R5.3.31	公共
	φ 13mm 11 個 φ 20mm 14 個	101,690 130,760	R4.4.1	R5.3.31	集排
合 計	213 個	1,419,330			

(3) 受贈財産の明細(開発行為等による帰属)

(消費税抜)

受贈資産名	資産の内容	受贈財産評価額(円)	受贈者区分	備 考
構築物 公共	本 管 PRP φ 200 L= 39.90 m マンホール 1号 1基、レジン 1基 取付管 VU φ 150 L= 2.70 m 公共樹 11 基 H= 1.13 m	5,430,000	法 人	婦気大堤字谷地添 地内
	取付管 VU φ 150 L= 3.00 m 公共樹 4 基 H= 1.45 m	1,740,000	法 人	条里三丁目 地内
	取付管 VU φ 150 L= 4.80 m 公共樹 1 基 H= 2.15 m	860,000	法 人	赤坂字館ノ下 地内 婦気大堤字婦気前 地内
	取付管 VU φ 100 L= 1.90 m 公共樹 1 基 H= 1.00 m	450,000	個 人	平鹿町醍醐字石成 地内
	取付管 VU φ 100 L= 3.00 m 公共樹 1 基 H= 1.34 m	470,000	個 人	十文字町上鍋倉字 西坊田野 地内
	取付管 VU φ 150 L= 2.82 m 公共樹 3 基 H= 1.48 m	1,540,000	法 人	十文字町梨木字 海道下 地内

受贈資産名	資産の内容			受贈財産評価額(円)	受贈者区分	備 考
構築物 公共	取付管 公共樹	VU φ 150 1 基	L= H= 1.65 m 1.11 m	380,000	個 人	雄物川町今宿字高花 地内
	取付管 公共樹	VU φ 150 1 基	L= H= 3.70 m 1.25 m	380,000	個 人	八幡字長者町 地内
	取付管 公共樹	VU φ 150 1 基	L= H= 34.50 m 1.20 m	3,680,000	法 人	平鹿町浅舞字一関向 地内
	取付管 公共樹	VU φ 150 1 基	L= H= 2.45 m 1.08 m	510,000	個 人	十文字町西原一番町 地内
	取付管 公共樹	VU φ 150 2 基	L= H= 4.40 m 1.29 m	780,000	法 人	安田原町 地内
	取付管 公共樹	VU φ 150 1 基	L= H= 6.05 m 1.42 m	850,000	法 人	平和町 地内
	取付管 公共樹	VU φ 100 4 基	L= H= 4.05 m 1.00 m	1,240,000	個 人	十文字町西原二番町 地内
	取付管 公共樹	VU φ 100 1 基	L= H= 6.60 m 1.23 m	590,000	個 人	雄物川町今宿字出向 地内
	本 管 マンホール 取付管 公共樹	PRP φ 200 1号 1基 VU φ 150 1基	L= H= 6.01 m 2.56 m L= H= 6.59 m 2.56 m	2,250,000	法 人	横手町字上真山 地先道路
	取付管 公共樹	VU φ 100 1 基	L= H= 2.35 m 0.84 m	200,000	個 人	十文字町上鍋倉字 東坊田野 地内
	取付管 公共樹	VU φ 150 1 基	L= H= 3.00 m 1.00 m	350,000	個 人	安田原町 地内
	取付管 公共樹	VU φ 150 1 基	L= H= 2.35 m 1.02 m	410,000	個 人	八幡字石町 地内
	取付管 公共樹	VU φ 150 1 基	L= H= 4.85 m 1.46 m	580,000	個 人	駅西二丁目 地内
	取付管 公共樹	VU φ 100 1 基	L= H= 3.55 m 1.24 m	400,000	個 人	平鹿町醍醐字道中 地内
	取付管 公共樹	VU φ 150 1 基	L= H= 3.65 m 1.20 m	310,000	個 人	大雄字江原 地内
	取付管 公共樹	VU φ 100 1 基	L= H= 2.45 m 1.42 m	390,000	個 人	雄物川町薄井字薄井 地内
	取付管 公共樹	VU φ 150 1 基	L= H= 2.17 m 1.35 m	430,000	個 人	梅の木町 地内
集排	本 管 マンホール 取付管 公共樹	PRP φ 150 1号 3基、レジ ン 1基 VU φ 100 4 基	L= H= 117.20 m 1.20 m L= H= 6.83 m 1.20 m	6,500,000	横手市	大森町字久保 地内
	取付管 公共樹	VU φ 100 1 基	L= H= 3.00 m 1.27 m	500,000	個 人	金沢本町字荒町 地内
合 計			31,220,000			

3. 業 務

(1) 業務量

全体

事 項	令和4年度	令和3年度	比 較	
			増 減 (R4-R3)	比 率 (R4/R3)
年度末行政区域内人口	83,448人	85,253人	△ 1,805人	97.88%
年度末処理区域内人口	49,788人	50,609人	△ 821人	98.38%
年度末水洗化人口	38,667人	38,896人	△ 229人	99.41%
年間総処理水量	4,978,388 ^{m³}	4,988,327 ^{m³}	△ 9,939 ^{m³}	99.80%
一日平均処理水量	13,639 ^{m³}	13,667 ^{m³}	△ 28 ^{m³}	99.80%
年間有収水量	4,415,149 ^{m³}	4,523,124 ^{m³}	△ 107,975 ^{m³}	97.61%
一日平均有収水量	12,096 ^{m³}	12,392 ^{m³}	△ 296 ^{m³}	97.61%
年間有収率	88.69%	90.67%	△ 1.98 ^{ポイント}	—
普及率 (処理区域内人口/行政区域内人口)	59.66%	59.36%	0.30 ^{ポイント}	—
水洗化率 (水洗化人口/処理区域内人口)	77.66%	76.86%	0.80 ^{ポイント}	—

イ. 公共下水道事業

事 項	令和4年度	令和3年度	比 較	
			増 減 (R4-R3)	比 率 (R4/R3)
全体計画区域内人口	43,971人	44,666人	△ 695人	98.44%
年度末処理区域内人口	43,064人	43,650人	△ 586人	98.66%
年度末水洗化人口	33,157人	33,264人	△ 107人	99.68%
年間総処理水量	4,335,899 ^{m³}	4,335,410 ^{m³}	489 ^{m³}	100.01%
一日平均処理水量	11,879 ^{m³}	11,878 ^{m³}	1 ^{m³}	100.01%
年間有収水量	3,897,685 ^{m³}	3,994,162 ^{m³}	△ 96,477 ^{m³}	97.58%
一日平均有収水量	10,679 ^{m³}	10,943 ^{m³}	△ 264 ^{m³}	97.59%
年間有収率	89.89%	92.13%	△ 2.24 ^{ポイント}	—
普及率 (処理区域内人口/行政区域内人口)	51.61%	51.20%	0.41 ^{ポイント}	—
整備率 (処理区域内人口/計画区域内人口)	97.94%	97.73%	0.21 ^{ポイント}	—
水洗化率 (水洗化人口/処理区域内人口)	76.99%	76.21%	0.78 ^{ポイント}	—

ロ. 集落排水事業（農業集落排水）

事 項	令和4年度	令和3年度	比 較	
			増 減 (R4-R3)	比 率 (R4/R3)
年度末処理区域内人口	6,666人	6,899人	△ 233人	96.62%
年度末水洗化人口	5,452人	5,572人	△ 120人	97.85%
年間総処理水量	633,404 ^{m³}	645,127 ^{m³}	△ 11,723 ^{m³}	98.18%
一日平均処理水量	1,735 ^{m³}	1,767 ^{m³}	△ 32 ^{m³}	98.19%
年間有収水量	513,874 ^{m³}	525,238 ^{m³}	△ 11,364 ^{m³}	97.84%
一日平均有収水量	1,408 ^{m³}	1,439 ^{m³}	△ 31 ^{m³}	97.85%
年間有収率	81.13%	81.42%	△ 0.29 ^{ポイント}	—
普及率 (処理区域内人口/行政区域内人口)	7.99%	8.09%	△ 0.10 ^{ポイント}	—
水洗化率 (水洗化人口/処理区域内人口)	81.79%	80.77%	1.02 ^{ポイント}	—

八、集落排水事業（林業集落排水）

事 項	令和4年度	令和3年度	比 較	
			増 減 (R4-R3)	比 率 (R4/R3)
年度末処理区域内人口	46人	47人	△ 1人	97.87%
年度末水洗化人口	46人	47人	△ 1人	97.87%
年間総処理水量	8,078m ³	6,663m ³	1,415m ³	121.24%
一日平均処理水量	22m ³	18m ³	4m ³	122.22%
年間有収水量	2,729m ³	2,760m ³	△ 31m ³	98.88%
一日平均有収水量	7m ³	8m ³	△ 1m ³	87.50%
年間有収率	33.78%	41.42%	△ 7.64%	—
普及率 (処理区域内人口/行政区域内人口)	0.06%	0.06%	0.00%	—
水洗化率 (水洗化人口/処理区域内人口)	100.00%	100.00%	0.00%	—

二、集落排水事業（小規模集合排水処理）

事 項	令和4年度	令和3年度	比 較	
			増 減 (R4-R3)	比 率 (R4/R3)
年度末処理区域内人口	12人	13人	△ 1人	92.31%
年度末水洗化人口	12人	13人	△ 1人	92.31%
年間総処理水量	1,007m ³	1,127m ³	△ 120m ³	89.35%
一日平均処理水量	3m ³	3m ³	0m ³	100.00%
年間有収水量	861m ³	964m ³	△ 103m ³	89.32%
一日平均有収水量	2m ³	3m ³	△ 1m ³	66.67%
年間有収率	85.50%	85.54%	△ 0.04%	—
普及率 (処理区域内人口/行政区域内人口)	0.01%	0.02%	△ 0.01%	—
水洗化率 (水洗化人口/処理区域内人口)	100.00%	100.00%	0.00%	—

(2) 地域（処理区）別有収水量

イ、公共下水道事業

地域	年度	令和4年度	令和3年度	比 較	
				増 減 (R4-R3)	比 率 (R4/R3)
横 手		2,166,783m ³	2,215,199m ³	△ 48,416m ³	97.81%
増 田		219,037m ³	227,952m ³	△ 8,915m ³	96.09%
平 鹿		390,830m ³	406,200m ³	△ 15,370m ³	96.22%
雄物川		307,025m ³	313,235m ³	△ 6,210m ³	98.02%
十文字		506,464m ³	517,995m ³	△ 11,531m ³	97.77%
山 内		107,487m ³	113,786m ³	△ 6,299m ³	94.46%
大 雄		200,059m ³	199,795m ³	264m ³	100.13%
計		3,897,685m ³	3,994,162m ³	△ 96,477m ³	97.58%

ロ. 集落排水事業（農業集落排水）

年度 処理区	令和4年度	令和3年度	比較	
			増減 (R4-R3)	比率 (R4/R3)
金沢	30,344m ³	29,420m ³	924m ³	103.14%
大森	181,025m ³	187,967m ³	△ 6,942m ³	96.31%
本郷	8,629m ³	9,008m ³	△ 379m ³	95.79%
上溝	57,219m ³	58,460m ³	△ 1,241m ³	97.88%
十日町	33,945m ³	34,118m ³	△ 173m ³	99.49%
川西	104,069m ³	106,043m ³	△ 1,974m ³	98.14%
今泉	63,479m ³	66,124m ³	△ 2,645m ³	96.00%
植田	35,164m ³	34,098m ³	1,066m ³	103.13%
計	513,874m ³	525,238m ³	△ 11,364m ³	97.84%

ハ. 集落排水事業（林業集落排水）

年度 処理区	令和4年度	令和3年度	比較	
			増減 (R4-R3)	比率 (R4/R3)
武道	2,729m ³	2,760m ³	△ 31m ³	98.88%

ニ. 集落排水事業（小規模集合排水処理）

年度 処理区	令和4年度	令和3年度	比較	
			増減 (R4-R3)	比率 (R4/R3)
矢走	861m ³	964m ³	△ 103m ³	89.32%

(3) 使用電力料金

イ. 公共下水道事業

年度 項目	令和4年度	令和3年度	比較	
			増減 (R4-R3)	比率 (R4/R3)
動力費	16,609,018円	13,952,568円	2,656,450円	119.04%
光熱水費	659,533円	626,225円	33,308円	105.32%

ロ. 集落排水事業（農業集落排水）

年度 項目	令和4年度	令和3年度	比較	
			増減 (R4-R3)	比率 (R4/R3)
動力費	28,056,374円	22,719,060円	5,337,314円	123.49%
光熱水費	1,064,794円	1,062,076円	2,718円	100.26%

ハ. 集落排水事業（林業集落排水）

年度 項目	令和4年度	令和3年度	比較	
			増減 (R4-R3)	比率 (R4/R3)
動力費	453,090円	360,224円	92,866円	125.78%
光熱水費	39,437円	39,805円	△ 368円	99.08%

ニ. 集落排水事業（小規模集合排水処理）

年度 項目	令和4年度	令和3年度	比較	
			増減 (R4-R3)	比率 (R4/R3)
動力費	159,609円	145,003円	14,606円	110.07%
光熱水費	0円	0円	0円	—

(4) 事業収入に関する事項

イ. 収益（消費税抜）

科 目	令和4年度	令和3年度	比 較	
			増 減 (R4-R3)	比 率 (R4/R3)
営 業 収 益	722,237,669円	741,615,398円	△ 19,377,729円	97.39%
下水道使用料	710,525,182円	728,618,080円	△ 18,092,898円	97.52%
他会計負担金	11,149,000円	12,334,000円	△ 1,185,000円	90.39%
その他営業収益	563,487円	663,318円	△ 99,831円	84.95%
営 業 外 収 益	1,289,605,172円	1,271,586,138円	18,019,034円	101.42%
受取利息及び配当金	210,218円	192,686円	17,532円	109.10%
他会計補助金	890,570,000円	864,684,000円	25,886,000円	102.99%
長期前受金戻入	398,795,574円	406,679,140円	△ 7,883,566円	98.06%
雑収益	29,380円	30,312円	△ 932円	96.93%
特 別 利 益	393円	0円	393円	皆増
その他特別利益	393円	0円	393円	皆増
計	2,011,843,234円	2,013,201,536円	△ 1,358,302円	99.93%

ロ. 当年度分収入状況（消費税込）

区 分	年 度	当年度調定額	当年度収入額	不納欠損額	未 収 額	収入率
営 業 収 益	令和4年度	793,228,365円	629,426,457円	6,486円	163,795,422円	79.35%
	令和3年度	814,417,131円	646,816,623円	165,480円	167,435,028円	79.44%
うち下水道使用料	令和4年度	781,515,878円	617,713,970円	6,486円	163,795,422円	79.04%
	令和3年度	801,419,813円	633,819,305円	165,480円	167,435,028円	79.10%
営 業 外 収 益	令和4年度	910,900,073円	890,809,598円	0円	20,090,475円	97.79%
	令和3年度	885,643,438円	864,906,998円	0円	20,736,440円	97.66%
そ の 他 (資本的収入等)	令和4年度	1,373,915,577円	1,189,985,075円	0円	183,930,502円	86.61%
	令和3年度	1,653,809,433円	1,477,728,804円	0円	176,080,629円	89.35%
合 計	令和4年度	3,078,044,015円	2,710,221,130円	6,486円	367,816,399円	88.05%
	令和3年度	3,353,870,002円	2,989,452,425円	165,480円	364,252,097円	89.14%

(注)その他収益当年度調定額には、予算外経理分として通信運搬費返還金分 332円が含まれている。

ハ. 過年度分収入状況（消費税込）

区 分	前年度繰越額	調定修正額	当年度収入額	不納欠損額	未 収 額	収入率
営 業 未 収 金	172,787,729円	0円	166,454,865円	101,392円	6,231,472円	96.39%
うち下水道使用料	172,787,729円	0円	166,454,865円	101,392円	6,231,472円	96.39%
営 業 外 未 収 金	20,736,440円	0円	20,736,440円	0円	0円	100.00%
そ の 他 未 収 金	177,595,249円	0円	176,141,200円	186,801円	1,267,248円	99.29%
合 計	371,119,418円	0円	363,332,505円	288,193円	7,498,720円	97.98%

(5) 事業費に関する事項

イ. 損益計算書ベース (消費税抜)

科 目	令和4年度	令和3年度	比 較	
			増 減 (R4-R3)	比 率 (R4/R3)
営 業 費 用	1,718,317,419円	1,705,298,517円	13,018,902円	100.76%
管 渠 費	78,144,309円	70,253,633円	7,890,676円	111.23%
処理場費	109,836,723円	100,765,513円	9,071,210円	109.00%
流域下水道維持管理費	335,044,565円	327,971,590円	7,072,975円	102.16%
業 務 費	41,686,112円	43,109,629円	△ 1,423,517円	96.70%
総 係 費	113,305,229円	115,264,672円	△ 1,959,443円	98.30%
減価償却費	1,035,890,187円	1,046,408,461円	△ 10,518,274円	98.99%
資産減耗費	4,410,294円	1,525,019円	2,885,275円	289.20%
営 業 外 費 用	187,975,215円	215,300,151円	△ 27,324,936円	87.31%
支払利息及び 企業債取扱諸費	181,892,434円	210,645,927円	△ 28,753,493円	86.35%
雑 支 出	6,082,781円	4,654,224円	1,428,557円	130.69%
計	1,906,292,634円	1,920,598,668円	△ 14,306,034円	99.26%

ロ. 費用構成ベース (消費税抜)

区 分	年 度	令和4年度			令和3年度			比 較	
		金額	有収水量 1㎡あたり	構成比	金額	有収水量 1㎡あたり	構成比	増 減 (R4-R3)	比 率 (R4/R3)
費 用 構 成	職員給与費	115,313,890円	26.12円	7.65%	113,498,945円	25.09円	7.50%	1,814,945円	101.60%
	減価償却費	637,094,613円	144.30円	42.26%	639,729,321円	141.44円	42.26%	△ 2,634,708円	99.59%
	支払利息	181,892,434円	41.20円	12.07%	210,645,927円	46.57円	13.91%	△ 28,753,493円	86.35%
	動力費	45,278,091円	10.25円	3.00%	37,176,855円	8.22円	2.46%	8,101,236円	121.79%
	光熱水費	2,013,774円	0.46円	0.13%	2,018,236円	0.45円	0.13%	△ 4,462円	99.78%
	通信運搬費	4,390,658円	0.99円	0.29%	4,507,829円	1.00円	0.30%	△ 117,171円	97.40%
	修繕費等	19,539,656円	4.43円	1.30%	17,299,742円	3.82円	1.14%	2,239,914円	112.95%
	材料費	176,500円	0.04円	0.01%	466,400円	0.10円	0.03%	△ 289,900円	37.84%
	薬品費	2,572,400円	0.58円	0.17%	2,480,200円	0.55円	0.16%	92,200円	103.72%
	路面復旧費	1,047,250円	0.24円	0.07%	90,000円	0.02円	0.01%	957,250円	1,163.61%
	委託料	105,617,633円	23.92円	7.00%	103,944,598円	22.98円	6.87%	1,673,035円	101.61%
	流域下水道 維持管理負担金	335,044,565円	75.88円	22.23%	327,971,590円	72.51円	21.66%	7,072,975円	102.16%
	そ の 他	57,515,596円	13.03円	3.82%	54,089,885円	11.96円	3.57%	3,425,711円	106.33%
費用合計	1,507,497,060円	341.44円	100.00%	1,513,919,528円	334.71円	100.00%	△ 6,422,468円	99.58%	

(6) その他主要事項

$$\text{下水処理原価 (有収水量 1 m}^3\text{あたりの費用)} = \frac{\text{341円44銭/m}^3}{\text{}} \\ \text{下水処理原価} = \frac{\text{経常費用} - \text{長期前受金戻入 (1,507,497,060円)}}{\text{有収水量 (4,415,149m}^3\text{)}}$$

$$\text{使用料単価 (有収水量 1 m}^3\text{あたりの収入)} = \frac{\text{160円93銭/m}^3}{\text{}} \\ \text{使用料単価} = \frac{\text{下水道使用料 (710,525,182円)}}{\text{有収水量 (4,415,149m}^3\text{)}}$$

4. 会 計

(1) 重要契約の要旨 (5,000,000円以上)

契約年月日 変更契約年月日	契約金額 (消費税込)	契 約 の 内 容	契 約 の 相 手 方
R3. 11. 15 R4. 3. 2 R4. 4. 22	9,777,900円	大森地区農業集落排水(機能強化)事業 十日町処理区公共柵更新工事	山内住建
R3. 12. 27 R4. 3. 14 R4. 6. 14	32,015,500円	大森地区農業集落排水(機能強化)事業 大森・十日町処理区マンホールポンプ更新 工事	(株)ますだ機工
R4. 3. 7 R4. 3. 31 R4. 7. 8 R4. 8. 5	42,194,900円	横手相野々処理区接続管路築造工事(第2 工区)	(有)野崎建設
R4. 4. 1	43,739,300円	横手市下水道使用料徴収事務委任	横手市水道事業
R4. 4. 19	6,072,000円	山内地区公共下水道施設維持管理業務委託 〔長期継続契約R4. 5. 1~R5. 4. 30〕	山岡工業(株)
R4. 4. 27	25,047,000円	大森地域集落排水施設保守点検業務委託 〔長期継続契約R4. 5. 1~R5. 4. 30〕	(資)大森産業
R4. 5. 11 R5. 3. 3	8,050,900円	大森地区農業集落排水施設請負工事積算業 務委託	秋田県土地改良事業団体連 合会
R4. 5. 30 R4. 10. 19	18,150,000円	横手相野々処理区矢櫃地区マンホールポン プ設置工事	(株)ますだ機工
R4. 5. 30 R4. 6. 15 R4. 11. 11	30,400,700円	横手根岸町地区管渠築造工事	(株)高善
R4. 6. 13 R4. 6. 20 R4. 9. 9	17,652,800円	横手伏山・六ノ口地区舗装本復旧工事	(株)半田工務店
R4. 6. 20 R4. 10. 19	18,128,000円	横手相野々処理区板井沢地区マンホールポ ンプ設置工事	(株)能登谷工務所県南営業所
R4. 7. 19 R5. 1. 18 R5. 3. 3	54,639,200円	十日町処理区圧送管新設工事	(有)泉谷土木
R4. 7. 19 R4. 12. 9	39,638,500円	横手三本柳地区管渠築造工事(第1工区)	(株)柏建設
R4. 7. 19	11,000,000円	横手市下水道台帳管理システムデータ更新 業務委託	(株)ワイズシステム
R4. 8. 24 R5. 3. 1	20,053,000円	川西地区農業集落排水事業(強靱化型) 全体実施設計業務委託	秋田県土地改良事業団体連 合会
R4. 8. 29	10,230,000円	山内地区マンホールポンプ更新工事	(株)ますだ機工
R4. 8. 29	8,910,000円	雄物川・十文字地区マンホールポンプ更新 工事	(株)能登谷工務所県南営業所

契約年月日 変更契約年月日	契約金額 (消費税込)	契約の内容	契約の相手方
R4. 8. 29	9,075,000円	横手・平鹿地区マンホールポンプ更新工事	(株)ますだ機工
R4. 9. 27	22,198,000円	十日町処理区マンホールポンプ設置工事	佐藤施設工業(株)
R4. 10. 11 R4. 11. 21	6,195,200円	平鹿浅舞地区管渠築造工事	(有)中村建設
R4. 10. 11 R5. 3. 7	54,744,800円	横手相野々処理区接続管路築造工事(第1工区)	三又建設(株)
R4. 11. 7 R5. 3. 3	34,804,000円	横手三本柳地区管渠築造工事(第2工区)	(株)ミタケ
R4. 11. 7 R5. 3. 3	22,082,500円	本郷処理区圧送管新設工事	(有)小棚木組

(2) 企業債及び一時借入金の概況

イ. 企業債の概況

区 分	前年度末残高	当年度借入額	当年度償還額	当年度末残高
建設改良費等の財源に充てるための企業債	15,033,342,359円	690,900,000円	1,553,020,844円	14,171,221,515円

ロ. 一時借入金の概況

借入実績なし

5. そ の 他

他会計補助金等の不課税収入の使途について（◇：特定収入、◆：特定収入以外）

- イ. 他会計負担金11,149,000円については、
企業債利息（非課税仕入）に1,055,000円（◆）、減価償却費（不課税支出）に10,094,000円（◆）充当した。
- ロ. 手数料 8,400円 については、
営業費用中の給料（不課税支出）に 8,400円（◆）充当した。
- ハ. 営業収益の雑収益 175,087円 については、
営業費用中の修繕費（課税仕入）に151,000円（◇）、修繕費（不課税支出）に24,087円（◆）充当した。
- ニ. 受取利息及び配当金の株式配当金 150,000円 については、
営業費用中の給料（不課税支出）に150,000円（◆）充当した。
- ホ. 他会計補助金（公共下水道事業） 687,488,000円 については、
営業費用中の児童手当（不課税支出）に1,080,000円（◆）、企業債利息（非課税仕入）に152,074,962円（◆）、減価償却費（不課税支出）に534,333,038円（◆）充当した。
- ヘ. 他会計補助金（集落排水事業） 203,082,000円 については、
営業費用中の課税仕入等に55,080,379円（全て税率7.8%適用分）（◇）、児童手当（不課税支出）に260,000円（◆）、企業債利息（非課税仕入）に28,762,472円（◆）、給与等人件費（不課税支出）に20,459,170円（◆）、減価償却費（不課税支出）に93,826,199円（◆）、その他の不課税支出（不課税支出）に342,535円（◆）、その他の非課税支出に4,351,245円（◆）充当した。
- ト. 営業外収益の雑収益 20,380円 については、
営業費用中の給与等人件費（不課税支出）に 20,380円（◆）充当した。
- チ. 受益者負担金等 15,478,945円 については、
資本的支出の工事請負費（課税仕入）に 15,318,626円（全て税率7.8%適用分）（◇）、補償金（不課税支出）に160,319円（◆）充当した。
- リ. 国庫補助金等 283,428,300円 については、
資本的支出の工事請負費（課税仕入）に 283,428,300円（全て税率7.8%適用分）（◇）充当した。

令和4年度横手市下水道事業キャッシュ・フロー計算書
(令和4年4月1日から令和5年3月31日まで)

1	業務活動によるキャッシュ・フロー	円
	当年度純利益	105,550,600
	減価償却費	1,035,890,187
	固定資産除却費	4,410,294
	賞与引当金の増減額 (△は減少)	677,216
	法定福利費引当金の増減額 (△は減少)	116,970
	貸倒引当金の増減額 (△は減少)	△ 66,127
	長期前受金戻入額	△ 398,795,574
	受取利息及び配当金	△ 210,218
	支払利息	181,892,434
	未収金の増減額 (△は増加)	2,760,835
	未払金の増減額 (△は減少)	△ 2,200,203
	たな卸資産の増減額 (△は増加)	97,895
	その他流動負債の増減額 (△は減少)	△ 5,483
	小計	930,118,826
	利息及び配当金の受取額	210,218
	利息の支払額	△ 181,892,434
	未払(未収)消費税等の増減額	645,965
	業務活動によるキャッシュ・フロー	749,082,575
2	投資活動によるキャッシュ・フロー	円
	有形固定資産の取得による支出	△ 802,888,550
	無形固定資産の取得による支出	△ 51,436,683
	国庫補助金等による収入	291,304,744
	投資活動によるキャッシュ・フロー	△ 563,020,489
3	財務活動によるキャッシュ・フロー	円
	建設改良費等の財源に充てるための企業債による収入	690,900,000
	建設改良費等の財源に充てるための企業債の償還による支出	△ 1,553,020,844
	他会計からの出資による収入	384,108,000
	財務活動によるキャッシュ・フロー	△ 478,012,844
	資金増加額(又は減少額)	△ 291,950,758
	資金期首残高	1,206,748,324
	資金期末残高	914,797,566

収益費用明細書

款	項	目	節	金額 (円)	備考
下水道事業収益	営業収益			2,011,843,234	
				722,237,669	
		下水道使用料		710,525,182	
			下水道使用料	710,525,182	
		他会計負担金		11,149,000	
			一般会計負担金	11,149,000	
		その他営業収益		563,487	
			手数料	388,400	
			雑収益	175,087	
				1,289,605,172	
	営業外収益	受取利息及び配当金		210,218	
			預金利息	60,218	
			配当金	150,000	
		他会計補助金		890,570,000	
			一般会計補助金	890,570,000	
		長期前受金戻入		398,795,574	
			受贈財産評価額	26,614,395	
			国庫補助金等	364,139,369	
			受益者負担金等	7,870,081	
			その他長期前受金	171,729	
		雑収益	29,380		
			29,380		
	特別利益			393	
その他特別利益			393		
			393		
			貸倒引当金戻入益		
収益合計				2,011,843,234	
下水道事業費用	営業費用			1,906,292,634	
				1,718,317,419	
	管渠費			78,144,309	
			給料	7,726,236	予算額 7,727,000円
			手当	3,601,106	予算額 3,767,000円
			賞与引当金繰入額	1,058,472	予算額 1,059,000円
			法定福利費	2,409,543	予算額 2,410,000円
			法定福利費引当金繰入額	211,964	予算額 212,000円
			備消耗品費	453,330	
			光熱水費	894,622	
			通信運搬費	3,681,400	
			委託料	24,837,747	
			手数料	4,738,247	
			賃借料	383,192	
			修繕費	11,046,450	
			路面復旧費	1,047,250	
			動力費	14,769,750	
			工事請負費	1,285,000	
		処理場費			109,836,723
			備消耗品費	308,269	
			燃料費	1,462,263	
			光熱水費	1,119,152	
			通信運搬費	568,665	
			委託料	39,770,486	
			手数料	28,118,928	
			修繕費	5,150,550	
			動力費	30,508,341	
			薬品費	2,572,400	
		材料費	166,500		
		保険料	91,169		
	流域下水道維持管理費			335,044,565	
			負担金	335,044,565	
	業務費			41,686,112	
			備消耗品費	17,600	
			委託料	39,933,000	
			修繕費	1,419,330	
			材料費	10,000	
		補助金	306,182		

款	項	目	節	金額 (円)	備考	
下水道事業費用	営業費用	総係費		113,305,229		
			給料	54,841,838	予算額 55,841,000円	
			手当	21,260,172	予算額 23,557,000円	
			賞与引当金繰入額	7,684,161	予算額 7,685,000円	
			法定福利費	16,327,247	予算額 17,085,000円	
			法定福利費引当金繰入額	1,533,151	予算額 1,534,000円	
			退職手当組合負担金	4,330,620	予算額 4,334,000円	
			報償費	45,000		
			被服費	23,098		
			備消耗品費	1,505,553		
			燃料費	512,621		
			印刷製本費	263,500		
			通信運搬費	140,593		
			委託料	1,076,400		
			手数料	10,941		
			賃借料	1,325,767		
			修繕費	638,326		
			食糧費	2,223		
			保険料	301,316		
			貸倒引当金繰入額	117,342		
			貸倒損失	7,770		
			負担金	1,344,390		
			公課金	13,200		
				減価償却費	1,035,890,187	
				有形固定資産減価償却費	925,239,131	
				無形固定資産減価償却費	110,651,056	
				資産減耗費	4,410,294	
				固定資産除却費	4,410,294	
		営業外費用	187,975,215			
		支払利息及び 企業債取扱諸費	181,892,434			
		企業債利息	181,892,434			
		雑支出	6,082,781			
		その他雑支出	5,978,964			
	貸倒引当金繰入額	42,661				
	貸倒損失	61,156				
費用合計				1,906,292,634		

固定資産明細書

(1) 有形固定資産明細書

(単位：円)

資産の種類	年度当初 現在高	当年度 増加額	当年度 減少額	年度末 現在高	減価償却累計額		年度末償却 未済高	備考
					当年度増加額	当年度減少額		
土地	77,201,385	0	0	77,201,385	0	0	77,201,385	
施設用地	77,201,385	0	0	77,201,385	0	0	77,201,385	
建物	1,241,699,920	0	0	1,241,699,920	32,055,038	0	963,801,975	
施設用建物	1,241,699,920	0	0	1,241,699,920	32,055,038	0	963,801,975	
構築物	37,434,880,683	289,528,884	0	37,724,409,567	815,591,284	0	27,159,361,550	
排水施設	37,273,894,246	289,528,884	0	37,563,423,130	811,414,046	0	27,027,853,094	
処理設備	141,555,940	0	0	141,555,940	3,110,931	0	117,409,494	
その他構築物	19,430,497	0	0	19,430,497	1,066,307	0	14,098,962	
機械及び装置	1,612,187,124	109,825,265	39,141,651	1,682,870,738	70,546,572	35,247,455	716,116,903	
電気設備	355,683,887	0	0	355,683,887	17,746,930	0	138,902,370	
ポンプ設備	709,749,520	109,725,000	39,141,651	780,332,869	26,341,133	35,247,455	314,062,428	資産減少額のうち 3,894,196円は除却費
処理機械設備	534,158,746	0	0	534,158,746	26,384,333	0	256,655,413	
量水器	12,594,971	100,265	0	12,695,236	74,176	0	6,496,692	
車両運搬具	3,864,890	0	0	3,864,890	67,472	0	193,244	
工具器具及び備品	137,083,353	0	10,321,960	126,761,393	6,978,765	9,805,862	23,304,371	資産減少額のうち 516,098円は除却費
建設仮勘定	824,464,721	293,807,017	32,653,065	1,085,618,673	0	0	1,085,618,673	資産減少額 32,653,065円は本勘定への振替分
計	41,331,382,076	693,161,166	82,116,676	41,942,426,566	925,239,131	45,053,317	30,025,598,101	

(2) 無形固定資産明細書

(単位：円)

資産の種類	年度当初 現在高	当年度 増加額	当年度 減少額	年度末 現在高	減価償却高		備考
					当年度 減価償却高	年度末 現在高	
流域下水道施設利用権	3,016,415,209	51,436,683	0	110,319,056	2,957,532,836	0	
電話加入権	5,040,000	0	0	5,040,000	0	0	
ソフトウェア	1,528,000	0	0	332,000	1,196,000	0	
計	3,022,983,209	51,436,683	0	110,651,056	2,963,768,836	0	

(3) 投資その他の資産明細書

(単位：円)

資産の種類	年度当初 現在高	当年度 増加額	当年度 減少額	年度末 現在高	備考
投資有価証券	3,000,000	0	0	3,000,000	

企業債明細書（公共下水道事業）

種類	発行年月日	発行総額 円	償還額		未償還残高 円	利率 %	償還期	
			当年度 償還額 円	償還額 累計 円				
H04	財政融資資金	H05.05.07	18,600,000	1,194,573	18,600,000	0	4.400	R05.03.25
H04	財政融資資金	H05.05.07	29,800,000	1,913,886	29,800,000	0	4.400	R05.03.25
H04	財政融資資金	H05.05.07	14,300,000	918,408	14,300,000	0	4.400	R05.03.25
H04	財政融資資金	H05.05.07	44,100,000	2,832,294	44,100,000	0	4.400	R05.03.25
H04	財政融資資金	H05.05.14	112,500,000	7,225,240	112,500,000	0	4.400	R05.03.25
H04	財政融資資金	H05.05.14	15,000,000	963,365	15,000,000	0	4.400	R05.03.25
H04	財政融資資金	H05.05.14	81,800,000	5,253,552	81,800,000	0	4.400	R05.03.25
H04	財政融資資金	H05.05.14	27,300,000	1,753,325	27,300,000	0	4.400	R05.03.25
H04	財政融資資金	H05.05.14	19,000,000	1,220,263	19,000,000	0	4.400	R05.03.25
H04	財政融資資金	H05.05.14	41,800,000	2,684,579	41,800,000	0	4.400	R05.03.25
H04	財政融資資金	H05.05.14	10,000,000	642,244	10,000,000	0	4.400	R05.03.25
H04	財政融資資金	H05.05.14	24,700,000	1,586,342	24,700,000	0	4.400	R05.03.25
H04	簡保資金	H05.05.28	159,000,000	10,211,672	159,000,000	0	4.400	R05.03.31
H04	簡保資金	H05.05.28	67,100,000	4,309,454	67,100,000	0	4.400	R05.03.31
H05	財政融資資金	H06.04.28	16,200,000	987,576	15,169,502	1,030,498	4.300	R06.03.25
H05	財政融資資金	H06.05.13	11,200,000	682,769	10,487,557	712,443	4.300	R06.03.25
H05	財政融資資金	H06.05.13	47,600,000	2,901,768	44,572,115	3,027,885	4.300	R06.03.25
H05	財政融資資金	H06.05.13	14,700,000	896,135	13,764,918	935,082	4.300	R06.03.25
H05	財政融資資金	H06.05.13	8,400,000	512,076	7,865,667	534,333	4.300	R06.03.25
H05	財政融資資金	H06.05.13	77,300,000	4,712,324	72,382,867	4,917,133	4.300	R06.03.25
H05	簡保資金	H06.05.19	87,800,000	5,352,420	82,214,952	5,585,048	4.300	R06.03.31
H05	簡保資金	H06.05.19	109,200,000	6,656,996	102,253,676	6,946,324	4.300	R06.03.31
H05	財政融資資金	H06.05.27	67,300,000	4,102,709	63,018,978	4,281,022	4.300	R06.03.25
H05	財政融資資金	H06.05.27	238,300,000	14,527,126	223,141,493	15,158,507	4.300	R06.03.25
H05	簡保資金	H06.05.30	31,500,000	1,920,287	29,496,253	2,003,747	4.300	R06.03.31
H05	財政融資資金	H06.05.31	11,100,000	676,673	10,393,918	706,082	4.300	R06.03.25
H06	簡保資金	H06.07.29	5,000,000	299,553	4,688,039	311,961	4.100	R06.03.31
H06	簡保資金	H06.08.30	7,200,000	446,530	6,733,150	466,850	4.500	R06.03.31
H06	地方公共団体金融機構	H06.09.21	5,600,000	194,097	5,600,000	0	4.600	R04.09.20
H06	財政融資資金	H06.10.11	6,400,000	388,181	5,784,357	615,643	4.500	R06.09.25
H06	財政融資資金	H06.10.20	2,900,000	175,895	2,621,037	278,963	4.500	R06.09.25
H06	地方公共団体金融機構	H06.10.20	2,600,000	90,117	2,600,000	0	4.600	R04.09.20
H06	財政融資資金	H06.11.10	21,200,000	1,285,851	19,160,683	2,039,317	4.500	R06.09.25
H06	地方公共団体金融機構	H06.11.15	18,800,000	651,612	18,800,000	0	4.600	R04.09.20
H06	簡保資金	H06.12.20	18,000,000	1,113,781	16,228,154	1,771,846	4.750	R06.09.30
H06	地方公共団体金融機構	H06.12.20	16,000,000	567,208	16,000,000	0	4.850	R04.09.20
H06	地方公共団体金融機構	H06.12.20	1,800,000	63,811	1,800,000	0	4.850	R04.09.20
H06	地方公共団体金融機構	H07.01.20	900,000	31,905	900,000	0	4.850	R04.09.20
H06	財政融資資金	H07.03.27	8,700,000	521,930	7,581,329	1,118,671	4.650	R07.03.01
H06	地方公共団体金融機構	H07.03.27	7,700,000	534,778	7,700,000	0	4.750	R05.03.20
H06	地方公共団体金融機構	H07.03.27	1,300,000	90,287	1,300,000	0	4.750	R05.03.20
H06	財政融資資金	H07.03.27	1,400,000	83,989	1,219,985	180,015	4.650	R07.03.01
H06	財政融資資金	H07.03.27	2,100,000	125,983	1,829,975	270,025	4.650	R07.03.01
H06	財政融資資金	H07.03.27	1,400,000	83,989	1,219,985	180,015	4.650	R07.03.01
H06	財政融資資金	H07.03.27	1,900,000	113,985	1,655,693	244,307	4.650	R07.03.01
H06	地方公共団体金融機構	H07.03.27	1,700,000	118,068	1,700,000	0	4.750	R05.03.20
H06	財政融資資金	H07.03.27	1,100,000	65,991	958,559	141,441	4.650	R07.03.01
H06	地方公共団体金融機構	H07.03.30	1,300,000	90,287	1,300,000	0	4.750	R05.03.20
H06	地方公共団体金融機構	H07.04.28	30,300,000	2,022,094	30,300,000	0	4.300	R05.03.20
H06	地方公共団体金融機構	H07.04.28	12,500,000	830,461	12,500,000	0	4.250	R05.03.20
H06	地方公共団体金融機構	H07.04.28	6,300,000	420,435	6,300,000	0	4.300	R05.03.20
H06	財政融資資金	H07.04.28	12,000,000	695,699	10,518,773	1,481,227	4.200	R07.03.25
H06	簡保資金	H07.05.18	81,100,000	4,575,069	71,409,444	9,690,556	3.850	R07.03.31
H06	財政融資資金	H07.05.19	8,400,000	473,867	7,396,293	1,003,707	3.850	R07.03.25
H06	財政融資資金	H07.05.19	50,100,000	2,826,275	44,113,602	5,986,398	3.850	R07.03.25
H06	財政融資資金	H07.05.19	10,800,000	609,257	9,509,519	1,290,481	3.850	R07.03.25
H06	地方公共団体金融機構	H07.05.22	26,100,000	1,687,539	26,100,000	0	3.950	R05.03.20
H06	地方公共団体金融機構	H07.05.22	18,500,000	1,196,148	18,500,000	0	3.950	R05.03.20
H06	地方公共団体金融機構	H07.05.22	106,800,000	6,873,869	106,800,000	0	3.900	R05.03.20
H06	地方公共団体金融機構	H07.05.22	4,400,000	284,490	4,400,000	0	3.950	R05.03.20
H06	地方公共団体金融機構	H07.05.22	23,500,000	1,519,431	23,500,000	0	3.950	R05.03.20
H06	地方公共団体金融機構	H07.05.22	3,000,000	193,086	3,000,000	0	3.900	R05.03.20
H06	地方公共団体金融機構	H07.05.22	5,800,000	375,009	5,800,000	0	3.950	R05.03.20
H06	地方公共団体金融機構	H07.05.22	26,000,000	1,681,073	26,000,000	0	3.950	R05.03.20
H06	地方公共団体金融機構	H07.05.22	14,100,000	911,659	14,100,000	0	3.950	R05.03.20

企業債明細書（公共下水道事業）

種類	発行年月日	発行総額 円	償還額		未償還残高 円	利率 %	償還期	
			当年度 償還額 円	償還額 累計 円				
H06	地方公共団体金融機構	H07.05.22	25,000,000	1,609,051	25,000,000	0	3.900	R05.03.20
H06	地方公共団体金融機構	H07.05.22	3,300,000	213,367	3,300,000	0	3.950	R05.03.20
H06	地方公共団体金融機構	H07.05.22	21,100,000	1,364,255	21,100,000	0	3.950	R05.03.20
H06	地方公共団体金融機構	H07.05.22	8,900,000	572,823	8,900,000	0	3.900	R05.03.20
H06	財政融資資金	H07.05.26	6,300,000	355,400	5,547,220	752,780	3.850	R07.03.25
H06	財政融資資金	H07.05.26	57,000,000	3,215,523	50,189,128	6,810,872	3.850	R07.03.25
H06	簡保資金	H07.05.30	238,000,000	13,426,218	209,561,624	28,438,376	3.850	R07.03.31
H06	地方公共団体金融機構	H07.05.30	24,800,000	1,603,485	24,800,000	0	3.950	R05.03.20
H06	地方公共団体金融機構	H07.05.30	6,000,000	386,173	6,000,000	0	3.900	R05.03.20
H06	地方公共団体金融機構	H07.05.30	4,300,000	278,023	4,300,000	0	3.950	R05.03.20
H06	地方公共団体金融機構	H07.05.30	7,500,000	484,924	7,500,000	0	3.950	R05.03.20
H06	簡保資金	H07.05.30	45,800,000	2,583,701	40,327,405	5,472,595	3.850	R07.03.31
H06	簡保資金	H07.05.30	74,300,000	4,191,462	65,421,968	8,878,032	3.850	R07.03.31
H06	財政融資資金	H07.05.31	49,600,000	2,798,069	43,673,348	5,926,652	3.850	R07.03.25
H06	財政融資資金	H07.05.31	8,200,000	462,584	7,220,190	979,810	3.850	R07.03.25
H07	財政融資資金	H08.03.14	24,100,000	1,245,276	20,121,902	3,978,098	3.150	R08.03.01
H07	地方公共団体金融機構	H08.03.22	29,800,000	1,748,294	27,994,424	1,805,576	3.250	R06.03.20
H07	地方公共団体金融機構	H08.03.22	11,700,000	686,410	10,991,100	708,900	3.250	R06.03.20
H07	地方公共団体金融機構	H08.03.22	11,700,000	683,511	10,994,442	705,558	3.200	R06.03.20
H07	地方公共団体金融機構	H08.04.30	8,200,000	489,236	7,693,740	506,260	3.450	R06.03.20
H07	地方公共団体金融機構	H08.04.30	22,400,000	1,336,448	21,017,046	1,382,954	3.450	R06.03.20
H07	地方公共団体金融機構	H08.04.30	8,900,000	530,999	8,350,523	549,477	3.450	R06.03.20
H07	地方公共団体金融機構	H08.05.16	48,700,000	2,905,582	45,693,311	3,006,689	3.450	R06.03.20
H07	地方公共団体金融機構	H08.05.16	73,000,000	4,355,390	68,493,052	4,506,948	3.450	R06.03.20
H07	地方公共団体金融機構	H08.05.16	105,600,000	6,300,400	99,080,361	6,519,639	3.450	R06.03.20
H07	地方公共団体金融機構	H08.05.16	16,800,000	1,002,337	15,762,785	1,037,215	3.450	R06.03.20
H07	地方公共団体金融機構	H08.05.16	3,500,000	208,820	3,283,914	216,086	3.450	R06.03.20
H07	地方公共団体金融機構	H08.05.16	8,100,000	483,269	7,599,914	500,086	3.450	R06.03.20
H07	地方公共団体金融機構	H08.05.16	9,700,000	578,730	9,101,131	598,869	3.450	R06.03.20
H07	地方公共団体金融機構	H08.05.16	10,600,000	632,426	9,945,566	654,434	3.450	R06.03.20
H07	地方公共団体金融機構	H08.05.16	32,900,000	1,962,909	30,868,787	2,031,213	3.450	R06.03.20
H07	地方公共団体金融機構	H08.05.16	25,800,000	1,539,303	24,207,133	1,592,867	3.450	R06.03.20
H07	地方公共団体金融機構	H08.05.16	22,600,000	1,348,381	21,204,698	1,395,302	3.450	R06.03.20
H07	地方公共団体金融機構	H08.05.16	6,100,000	363,944	5,723,392	376,608	3.450	R06.03.20
H07	地方公共団体金融機構	H08.05.16	33,600,000	2,004,673	31,525,569	2,074,431	3.450	R06.03.20
H07	地方公共団体金融機構	H08.05.16	8,500,000	507,135	7,975,219	524,781	3.450	R06.03.20
H07	財政融資資金	H08.05.20	16,400,000	862,822	13,629,928	2,770,072	3.400	R08.03.25
H07	簡保資金	H08.05.20	41,300,000	2,172,840	34,324,146	6,975,854	3.400	R08.03.31
H07	財政融資資金	H08.05.20	16,800,000	883,867	13,962,363	2,837,637	3.400	R08.03.25
H07	財政融資資金	H08.05.20	21,600,000	1,136,400	17,951,612	3,648,388	3.400	R08.03.25
H07	簡保資金	H08.05.20	98,400,000	5,176,937	81,779,563	16,620,437	3.400	R08.03.31
H07	財政融資資金	H08.05.20	12,500,000	657,639	10,388,664	2,111,336	3.400	R08.03.25
H07	財政融資資金	H08.05.20	85,700,000	4,508,775	71,224,681	14,475,319	3.400	R08.03.25
H07	財政融資資金	H08.05.27	99,600,000	5,240,070	82,776,875	16,823,125	3.400	R08.03.25
H07	簡保資金	H08.05.30	362,500,000	19,071,540	301,271,256	61,228,744	3.400	R08.03.31
H08	地方公共団体金融機構	H08.09.24	5,600,000	327,154	5,088,116	511,884	3.400	R06.09.20
H08	財政融資資金	H08.09.25	75,200,000	3,864,324	60,633,916	14,566,084	3.300	R08.09.01
H08	地方公共団体金融機構	H08.10.30	11,200,000	643,997	10,194,847	1,005,153	3.200	R06.09.20
H08	簡保資金	H08.10.31	107,200,000	5,434,760	86,806,080	20,393,920	3.100	R08.09.30
H08	財政融資資金	H09.03.25	88,900,000	4,353,853	70,221,874	18,678,126	2.800	R09.03.01
H08	財政融資資金	H09.03.25	4,600,000	225,284	3,633,528	966,472	2.800	R09.03.01
H08	地方公共団体金融機構	H09.03.26	39,200,000	2,168,720	34,670,661	4,529,339	2.900	R07.03.20
H08	地方公共団体金融機構	H09.03.26	2,700,000	148,807	2,389,451	310,549	2.850	R07.03.20
H08	地方公共団体金融機構	H09.03.26	5,000,000	276,623	4,422,278	577,722	2.900	R07.03.20
H08	地方公共団体金融機構	H09.03.26	2,200,000	121,714	1,945,803	254,197	2.900	R07.03.20
H08	地方公共団体金融機構	H09.04.30	3,600,000	196,891	3,189,711	410,289	2.750	R07.03.20
H08	地方公共団体金融機構	H09.04.30	21,800,000	1,192,285	19,315,476	2,484,524	2.750	R07.03.20
H08	地方公共団体金融機構	H09.04.30	30,700,000	1,679,044	27,201,151	3,498,849	2.750	R07.03.20
H08	簡保資金	H09.05.20	29,900,000	1,445,350	23,730,335	6,169,665	2.600	R09.03.31
H08	財政融資資金	H09.05.20	111,500,000	5,389,854	88,492,720	23,007,280	2.600	R09.03.25
H08	簡保資金	H09.05.20	89,100,000	4,307,049	70,714,811	18,385,189	2.600	R09.03.31
H08	財政融資資金	H09.05.20	73,000,000	3,528,783	57,936,938	15,063,062	2.600	R09.03.25
H08	地方公共団体金融機構	H09.05.23	20,900,000	1,134,269	18,539,884	2,360,116	2.650	R07.03.20
H08	地方公共団体金融機構	H09.05.23	43,500,000	2,360,798	38,587,797	4,912,203	2.650	R07.03.20
H08	地方公共団体金融機構	H09.05.23	103,600,000	5,622,498	91,901,054	11,698,946	2.650	R07.03.20

企業債明細書(公共下水道事業)

種類	発行年月日	発行総額 円	償還額		未償還残高 円	利率 %	償還期	
			当年度 償還額 円	償還額 累計 円				
H08	地方公共団体金融機構	H09.05.23	13,100,000	710,953	11,620,694	1,479,306	2.650	R07.03.20
H08	地方公共団体金融機構	H09.05.23	1,100,000	59,699	975,783	124,217	2.650	R07.03.20
H08	地方公共団体金融機構	H09.05.23	3,500,000	189,950	3,104,766	395,234	2.650	R07.03.20
H08	地方公共団体金融機構	H09.05.23	11,600,000	629,546	10,290,079	1,309,921	2.650	R07.03.20
H08	地方公共団体金融機構	H09.05.23	4,500,000	244,221	3,991,841	508,159	2.650	R07.03.20
H08	地方公共団体金融機構	H09.05.23	15,200,000	824,923	13,483,552	1,716,448	2.650	R07.03.20
H08	地方公共団体金融機構	H09.05.23	26,900,000	1,459,896	23,862,339	3,037,661	2.650	R07.03.20
H08	地方公共団体金融機構	H09.05.23	2,700,000	146,532	2,395,105	304,895	2.650	R07.03.20
H08	地方公共団体金融機構	H09.05.23	21,800,000	1,183,112	19,338,253	2,461,747	2.650	R07.03.20
H08	地方公共団体金融機構	H09.05.23	12,600,000	683,817	11,177,155	1,422,845	2.650	R07.03.20
H08	簡保資金	H09.05.29	312,700,000	15,115,759	248,176,443	64,523,557	2.600	R09.03.31
H09	地方公共団体金融機構	H09.12.10	1,500,000	78,307	1,296,217	203,783	2.300	R07.09.20
H09	地方公共団体金融機構	H09.12.17	6,400,000	334,108	5,530,526	869,474	2.300	R07.09.20
H09	財政融資資金	H09.12.19	58,100,000	2,704,651	45,169,304	12,930,696	2.200	R09.09.25
H09	財政融資資金	H09.12.19	14,100,000	656,378	10,961,914	3,138,086	2.200	R09.09.25
H09	財政融資資金	H09.12.19	9,700,000	451,551	7,541,175	2,158,825	2.200	R09.09.25
H09	地方公共団体金融機構	H09.12.25	1,400,000	73,086	1,209,802	190,198	2.300	R07.09.20
H09	地方公共団体金融機構	H10.01.20	1,100,000	57,425	950,558	149,442	2.300	R07.09.20
H09	財政融資資金	H10.01.20	9,600,000	446,896	7,463,431	2,136,569	2.200	R09.09.25
H09	地方公共団体金融機構	H10.01.20	1,100,000	57,425	950,558	149,442	2.300	R07.09.20
H09	財政融資資金	H10.01.20	12,800,000	595,861	9,951,240	2,848,760	2.200	R09.09.25
H09	財政融資資金	H10.03.25	66,900,000	3,062,512	50,589,950	16,310,050	2.100	R10.03.01
H09	財政融資資金	H10.03.25	11,100,000	508,130	8,393,850	2,706,150	2.100	R10.03.01
H09	地方公共団体金融機構	H10.03.25	31,200,000	1,599,119	26,187,250	5,012,750	2.200	R08.03.20
H09	地方公共団体金融機構	H10.03.25	3,700,000	188,979	3,108,199	591,801	2.150	R08.03.20
H09	地方公共団体金融機構	H10.03.25	5,700,000	292,146	4,784,210	915,790	2.200	R08.03.20
H09	財政融資資金	H10.03.25	19,500,000	892,660	14,745,950	4,754,050	2.100	R10.03.01
H09	地方公共団体金融機構	H10.03.25	9,500,000	486,911	7,973,682	1,526,318	2.200	R08.03.20
H09	地方公共団体金融機構	H10.03.25	700,000	35,753	588,038	111,962	2.150	R08.03.20
H09	財政融資資金	H10.03.25	7,300,000	334,175	5,520,278	1,779,722	2.100	R10.03.01
H09	地方公共団体金融機構	H10.03.25	800,000	41,003	671,468	128,532	2.200	R08.03.20
H09	財政融資資金	H10.04.30	54,300,000	2,471,134	41,179,010	13,120,990	2.000	R10.03.25
H09	地方公共団体金融機構	H10.04.30	22,400,000	1,140,092	18,833,279	3,566,721	2.100	R08.03.20
H09	地方公共団体金融機構	H10.04.30	5,900,000	299,239	4,964,777	935,223	2.050	R08.03.20
H09	地方公共団体金融機構	H10.05.11	4,100,000	208,678	3,447,162	652,838	2.100	R08.03.20
H09	地方公共団体金融機構	H10.05.11	24,100,000	1,226,616	20,262,589	3,837,411	2.100	R08.03.20
H09	地方公共団体金融機構	H10.05.11	2,800,000	142,012	2,356,166	443,834	2.050	R08.03.20
H09	財政融資資金	H10.05.19	7,600,000	345,868	5,763,546	1,836,454	2.000	R10.03.25
H09	財政融資資金	H10.05.19	7,700,000	350,419	5,839,380	1,860,620	2.000	R10.03.25
H09	財政融資資金	H10.05.19	51,600,000	2,348,260	39,131,436	12,468,564	2.000	R10.03.25
H09	財政融資資金	H10.05.19	10,000,000	455,090	7,583,613	2,416,387	2.000	R10.03.25
H09	財政融資資金	H10.05.19	5,800,000	263,952	4,398,495	1,401,505	2.000	R10.03.25
H09	財政融資資金	H10.05.19	77,300,000	3,517,840	58,621,317	18,678,683	2.000	R10.03.25
H09	地方公共団体金融機構	H10.05.20	26,100,000	1,328,410	21,944,133	4,155,867	2.100	R08.03.20
H09	地方公共団体金融機構	H10.05.20	75,600,000	3,847,807	63,562,312	12,037,688	2.100	R08.03.20
H09	地方公共団体金融機構	H10.05.20	164,300,000	8,333,055	138,256,392	26,043,608	2.050	R08.03.20
H09	地方公共団体金融機構	H10.05.20	10,800,000	549,687	9,080,331	1,719,669	2.100	R08.03.20
H09	地方公共団体金融機構	H10.05.20	1,400,000	71,006	1,178,081	221,919	2.050	R08.03.20
H09	地方公共団体金融機構	H10.05.20	4,000,000	203,587	3,363,084	636,916	2.100	R08.03.20
H09	地方公共団体金融機構	H10.05.20	12,300,000	626,032	10,341,486	1,958,514	2.100	R08.03.20
H09	簡保資金	H10.05.20	23,600,000	1,074,011	17,897,322	5,702,678	2.000	R10.03.31
H09	簡保資金	H10.05.20	88,700,000	4,036,641	67,266,634	21,433,366	2.000	R10.03.31
H09	地方公共団体金融機構	H10.05.20	22,200,000	1,129,911	18,665,124	3,534,876	2.100	R08.03.20
H09	地方公共団体金融機構	H10.05.20	24,000,000	1,217,245	20,195,699	3,804,301	2.050	R08.03.20
H09	地方公共団体金融機構	H10.05.20	5,200,000	264,664	4,372,010	827,990	2.100	R08.03.20
H09	地方公共団体金融機構	H10.05.20	3,000,000	152,691	2,522,314	477,686	2.100	R08.03.20
H09	地方公共団体金融機構	H10.05.20	28,900,000	1,470,922	24,298,292	4,601,708	2.100	R08.03.20
H09	地方公共団体金融機構	H10.05.20	11,300,000	573,120	9,508,808	1,791,192	2.050	R08.03.20
H09	財政融資資金	H10.05.25	51,300,000	2,334,607	38,903,927	12,396,073	2.000	R10.03.25
H09	簡保資金	H10.05.28	460,900,000	20,975,061	349,528,655	111,371,345	2.000	R10.03.31
H10	地方公共団体金融機構	H11.03.23	5,600,000	279,130	4,423,296	1,176,704	2.100	R09.03.20
H10	地方公共団体金融機構	H11.03.23	2,800,000	139,565	2,211,648	588,352	2.100	R09.03.20
H10	地方公共団体金融機構	H11.03.24	30,300,000	1,510,294	23,933,195	6,366,805	2.100	R09.03.20
H10	地方公共団体金融機構	H11.03.24	2,800,000	139,565	2,211,648	588,352	2.100	R09.03.20
H10	地方公共団体金融機構	H11.03.24	5,800,000	289,099	4,581,272	1,218,728	2.100	R09.03.20

企業債明細書(公共下水道事業)

種類	発行年月日	発行総額 円	償還額		未償還残高 円	利率 %	償還期	
			当年度 償還額 円	償還額 累計 円				
H10	財政融資資金	H11.03.25	15,900,000	712,814	11,295,758	4,604,242	2.100	R11.03.01
H10	地方公共団体金融機構	H11.05.20	33,100,000	1,619,991	26,321,777	6,778,223	1.800	R09.03.20
H10	地方公共団体金融機構	H11.05.20	108,400,000	5,305,351	86,201,835	22,198,165	1.800	R09.03.20
H10	地方公共団体金融機構	H11.05.20	149,600,000	7,299,223	119,097,406	30,502,594	1.750	R09.03.20
H10	地方公共団体金融機構	H11.05.20	31,600,000	1,546,578	25,128,949	6,471,051	1.800	R09.03.20
H10	地方公共団体金融機構	H11.05.20	4,400,000	214,683	3,502,866	897,134	1.750	R09.03.20
H10	地方公共団体金融機構	H11.05.20	3,800,000	185,981	3,021,835	778,165	1.800	R09.03.20
H10	地方公共団体金融機構	H11.05.20	3,700,000	181,087	2,942,313	757,687	1.800	R09.03.20
H10	地方公共団体金融機構	H11.05.20	20,700,000	1,013,107	16,461,051	4,238,949	1.800	R09.03.20
H10	地方公共団体金融機構	H11.05.20	14,900,000	726,995	11,861,975	3,038,025	1.750	R09.03.20
H10	地方公共団体金融機構	H11.05.20	35,000,000	1,712,982	27,832,696	7,167,304	1.800	R09.03.20
H10	地方公共団体金融機構	H11.05.20	27,700,000	1,351,527	22,052,126	5,647,874	1.750	R09.03.20
H10	地方公共団体金融機構	H11.05.20	5,100,000	249,606	4,055,622	1,044,378	1.800	R09.03.20
H10	地方公共団体金融機構	H11.05.20	3,200,000	156,616	2,544,703	655,297	1.800	R09.03.20
H10	地方公共団体金融機構	H11.05.20	36,000,000	1,761,925	28,627,916	7,372,084	1.800	R09.03.20
H10	地方公共団体金融機構	H11.05.20	6,000,000	292,750	4,776,634	1,223,366	1.750	R09.03.20
H10	財政融資資金	H11.05.25	63,100,000	2,759,563	42,165,945	20,934,055	2.000	R12.03.01
H10	簡保資金	H11.05.28	437,700,000	19,236,073	315,187,480	122,512,520	1.700	R11.03.31
H10	地方公共団体金融機構	H11.05.28	1,900,000	92,991	1,510,918	389,082	1.800	R09.03.20
H10	地方公共団体金融機構	H11.05.28	6,600,000	322,025	5,254,298	1,345,702	1.750	R09.03.20
H11	地方公共団体金融機構	H11.09.21	7,400,000	365,018	5,659,682	1,740,318	2.100	R09.09.20
H11	財政融資資金	H11.09.24	82,000,000	3,637,950	56,407,182	25,592,818	2.100	R11.09.01
H11	簡保資金	H11.10.29	133,300,000	5,861,777	92,373,276	40,926,724	1.900	R11.09.30
H11	地方公共団体金融機構	H11.11.10	114,300,000	5,606,850	87,641,424	26,658,576	2.000	R09.09.20
H11	地方公共団体金融機構	H11.11.11	7,100,000	348,282	5,444,042	1,655,958	2.000	R09.09.20
H11	地方公共団体金融機構	H11.11.30	5,900,000	291,028	4,512,449	1,387,551	2.100	R09.09.20
H11	財政融資資金	H11.12.17	55,600,000	2,466,707	38,246,821	17,353,179	2.100	R11.09.25
H11	財政融資資金	H11.12.17	73,100,000	3,243,099	50,284,939	22,815,061	2.100	R11.09.25
H11	地方公共団体金融機構	H12.01.20	16,500,000	813,892	12,619,560	3,880,440	2.100	R09.09.20
H11	簡保資金	H12.01.20	100,200,000	4,445,397	68,926,824	31,273,176	2.100	R11.09.30
H11	地方公共団体金融機構	H12.03.22	12,800,000	621,673	9,499,108	3,300,892	2.000	R10.03.20
H11	地方公共団体金融機構	H12.03.22	3,800,000	184,558	2,820,046	979,954	2.000	R10.03.20
H11	地方公共団体金融機構	H12.03.22	4,100,000	199,129	3,042,683	1,057,317	2.000	R10.03.20
H11	地方公共団体金融機構	H12.03.22	6,000,000	291,408	4,452,705	1,547,295	2.000	R10.03.20
H11	財政融資資金	H12.03.24	9,400,000	411,092	6,281,456	3,118,544	2.000	R12.03.01
H11	財政融資資金	H12.03.24	13,500,000	590,398	9,021,240	4,478,760	2.000	R12.03.01
H11	財政融資資金	H12.03.24	32,500,000	1,421,328	21,717,801	10,782,199	2.000	R12.03.01
H11	財政融資資金	H12.03.24	9,500,000	415,465	6,348,280	3,151,720	2.000	R12.03.01
H11	財政融資資金	H12.03.24	12,200,000	533,545	8,152,529	4,047,471	2.000	R12.03.01
H11	財政融資資金	H12.03.24	233,700,000	10,220,444	156,167,695	77,532,305	2.000	R12.03.01
H11	財政融資資金	H12.03.24	7,300,000	319,252	4,878,153	2,421,847	2.000	R12.03.01
H11	財政融資資金	H12.03.24	102,200,000	4,469,531	68,294,131	33,905,869	2.000	R12.03.01
H11	地方公共団体金融機構	H12.03.30	1,000,000	48,568	742,119	257,881	2.000	R10.03.20
H11	地方公共団体金融機構	H12.03.30	1,400,000	67,995	1,038,965	361,035	2.000	R10.03.20
H11	地方公共団体金融機構	H12.03.30	1,200,000	58,282	890,541	309,459	2.000	R10.03.20
H11	地方公共団体金融機構	H12.03.30	1,400,000	67,995	1,038,965	361,035	2.000	R10.03.20
H11	地方公共団体金融機構	H12.03.30	600,000	29,141	445,271	154,729	2.000	R10.03.20
H11	地方公共団体金融機構	H12.03.30	11,700,000	568,247	8,682,778	3,017,222	2.000	R10.03.20
H11	地方公共団体金融機構	H12.05.19	22,000,000	1,068,498	16,326,589	5,673,411	2.000	R10.03.20
H11	地方公共団体金融機構	H12.05.19	20,700,000	1,005,360	15,361,836	5,338,164	2.000	R10.03.20
H11	地方公共団体金融機構	H12.05.19	184,700,000	8,970,532	137,069,137	47,630,863	2.000	R10.03.20
H11	地方公共団体金融機構	H12.05.19	24,500,000	1,189,918	18,181,883	6,318,117	2.000	R10.03.20
H11	地方公共団体金融機構	H12.05.19	8,600,000	417,686	6,382,211	2,217,789	2.000	R10.03.20
H11	地方公共団体金融機構	H12.05.19	2,800,000	135,991	2,077,929	722,071	2.000	R10.03.20
H11	地方公共団体金融機構	H12.05.19	2,900,000	140,847	2,152,141	747,859	2.000	R10.03.20
H11	地方公共団体金融機構	H12.05.19	23,900,000	1,160,779	17,736,614	6,163,386	2.000	R10.03.20
H11	地方公共団体金融機構	H12.05.19	13,400,000	650,812	9,944,376	3,455,624	2.000	R10.03.20
H11	地方公共団体金融機構	H12.05.19	21,000,000	1,019,930	15,584,472	5,415,528	2.000	R10.03.20
H11	地方公共団体金融機構	H12.05.19	22,300,000	1,083,069	16,549,224	5,750,776	2.000	R10.03.20
H11	地方公共団体金融機構	H12.05.19	4,200,000	203,986	3,116,896	1,083,104	2.000	R10.03.20
H11	地方公共団体金融機構	H12.05.19	33,000,000	1,602,748	24,489,883	8,510,117	2.000	R10.03.20
H11	地方公共団体金融機構	H12.05.19	3,200,000	155,418	2,374,777	825,223	2.000	R10.03.20
H11	地方公共団体金融機構	H12.05.19	2,600,000	126,277	1,929,508	670,492	2.000	R10.03.20
H11	地方公共団体金融機構	H12.05.19	21,000,000	1,019,930	15,584,472	5,415,528	2.000	R10.03.20
H11	地方公共団体金融機構	H12.05.19	6,100,000	296,266	4,526,917	1,573,083	2.000	R10.03.20

企業債明細書（公共下水道事業）

種類	発行年月日	発行総額 円	償還額		未償還残高 円	利率 %	償還期	
			当年度 償還額 円	償還額 累計 円				
H11	財政融資資金	H12.05.26	43,400,000	1,838,104	27,591,367	15,808,633	1.600	R13.03.01
H11	財政融資資金	H12.05.26	53,400,000	2,335,351	35,684,018	17,715,982	2.000	R12.03.25
H11	簡保資金	H12.05.30	483,200,000	20,994,093	310,952,349	172,247,651	2.100	R12.09.30
H12	地方公共団体金融機構	H12.08.21	5,900,000	285,824	4,384,643	1,515,357	1.950	R10.03.20
H12	地方公共団体金融機構	H12.08.21	2,900,000	140,490	2,155,163	744,837	1.950	R10.03.20
H12	地方公共団体金融機構	H12.09.21	4,800,000	230,819	3,445,021	1,354,979	2.000	R10.09.20
H12	財政融資資金	H12.09.25	83,300,000	3,606,905	53,833,846	29,466,154	2.000	R12.09.01
H12	財政融資資金	H12.09.25	71,700,000	3,104,622	46,337,174	25,362,826	2.000	R12.09.01
H12	地方公共団体金融機構	H12.10.20	39,700,000	1,917,788	28,405,157	11,294,843	2.100	R10.09.20
H12	財政融資資金	H12.10.20	29,100,000	1,264,338	18,726,641	10,373,359	2.100	R12.09.25
H12	簡保資金	H12.11.30	85,700,000	3,723,497	55,150,282	30,549,718	2.100	R12.09.30
H12	地方公共団体金融機構	H13.01.22	4,500,000	216,393	3,229,708	1,270,292	2.000	R10.09.20
H12	地方公共団体金融機構	H13.01.22	400,000	19,235	287,084	112,916	2.000	R10.09.20
H12	簡保資金	H13.01.22	74,400,000	3,221,533	48,082,090	26,317,910	2.000	R12.09.30
H12	財政融資資金	H13.02.20	6,300,000	270,895	4,105,890	2,194,110	1.800	R12.09.25
H12	財政融資資金	H13.02.20	8,500,000	365,493	5,539,692	2,960,308	1.800	R12.09.25
H12	財政融資資金	H13.03.26	9,400,000	398,114	5,976,011	3,423,989	1.600	R13.03.01
H12	財政融資資金	H13.03.26	12,600,000	533,643	8,010,397	4,589,603	1.600	R13.03.01
H12	財政融資資金	H13.03.26	6,400,000	271,056	4,068,773	2,331,227	1.600	R13.03.01
H12	財政融資資金	H13.03.26	5,100,000	215,998	3,242,303	1,857,697	1.600	R13.03.01
H12	地方公共団体金融機構	H13.03.29	700,000	32,915	490,368	209,632	1.700	R11.03.20
H12	地方公共団体金融機構	H13.03.29	4,200,000	197,490	2,942,205	1,257,795	1.700	R11.03.20
H12	地方公共団体金融機構	H13.03.29	1,800,000	84,459	1,263,030	536,970	1.650	R11.03.20
H12	地方公共団体金融機構	H13.03.29	4,900,000	230,405	3,432,572	1,467,428	1.700	R11.03.20
H12	地方公共団体金融機構	H13.03.29	15,600,000	733,536	10,928,188	4,671,812	1.700	R11.03.20
H12	地方公共団体金融機構	H13.03.29	500,000	23,511	350,263	149,737	1.700	R11.03.20
H12	地方公共団体金融機構	H13.05.08	31,800,000	1,476,168	22,497,134	9,302,866	1.400	R11.03.20
H12	地方公共団体金融機構	H13.05.08	10,700,000	496,698	7,569,790	3,130,210	1.400	R11.03.20
H12	地方公共団体金融機構	H13.05.08	197,400,000	9,143,395	139,879,213	57,520,787	1.350	R11.03.20
H12	地方公共団体金融機構	H13.05.08	3,400,000	157,829	2,405,354	994,646	1.400	R11.03.20
H12	地方公共団体金融機構	H13.05.08	12,000,000	555,829	8,503,296	3,496,704	1.350	R11.03.20
H12	地方公共団体金融機構	H13.05.08	36,200,000	1,680,419	25,609,945	10,590,055	1.400	R11.03.20
H12	地方公共団体金融機構	H13.05.08	24,300,000	1,128,016	17,191,206	7,108,794	1.400	R11.03.20
H12	地方公共団体金融機構	H13.05.08	10,300,000	477,087	7,298,662	3,001,338	1.350	R11.03.20
H12	地方公共団体金融機構	H13.05.08	3,800,000	176,397	2,688,336	1,111,664	1.400	R11.03.20
H12	地方公共団体金融機構	H13.05.08	24,100,000	1,118,732	17,049,715	7,050,285	1.400	R11.03.20
H12	地方公共団体金融機構	H13.05.08	8,000,000	370,553	5,668,863	2,331,137	1.350	R11.03.20
H12	財政融資資金	H13.05.21	101,300,000	4,290,321	64,401,047	36,898,953	1.600	R13.03.25
H12	財政融資資金	H13.05.25	66,400,000	2,801,192	38,229,818	28,170,182	2.200	R14.03.01
H12	財政融資資金	H13.05.25	67,400,000	2,854,567	42,849,265	24,550,735	1.600	R13.03.25
H12	簡保資金	H13.05.30	470,100,000	19,954,330	283,453,598	186,646,402	2.000	R13.09.30
H12	地方公共団体金融機構	H13.05.30	14,200,000	667,706	9,947,453	4,252,547	1.700	R11.03.20
H12	地方公共団体金融機構	H13.05.30	1,700,000	79,768	1,192,863	507,137	1.650	R11.03.20
H12	地方公共団体金融機構	H13.05.30	3,300,000	155,171	2,311,732	988,268	1.700	R11.03.20
H12	簡保資金	H13.05.30	33,200,000	1,406,108	21,106,761	12,093,239	1.600	R13.03.31
H12	簡保資金	H13.05.30	93,000,000	3,938,794	59,124,359	33,875,641	1.600	R13.03.31
H12	地方公共団体金融機構	H13.05.30	17,600,000	827,579	12,329,237	5,270,763	1.700	R11.03.20
H12	地方公共団体金融機構	H13.05.30	26,800,000	1,257,513	18,805,114	7,994,886	1.650	R11.03.20
H12	地方公共団体金融機構	H13.05.30	6,300,000	296,236	4,413,306	1,886,694	1.700	R11.03.20
H12	地方公共団体金融機構	H13.10.22	15,900,000	749,522	10,647,045	5,252,955	2.000	R11.09.20
H13	財政融資資金	H13.10.25	48,700,000	2,067,168	29,364,370	19,335,630	2.000	R13.09.25
H13	財政融資資金	H13.10.25	72,200,000	3,064,673	43,534,036	28,665,964	2.000	R13.09.25
H13	地方公共団体金融機構	H13.10.30	7,700,000	362,976	5,156,115	2,543,885	2.000	R11.09.20
H13	財政融資資金	H14.03.20	9,900,000	417,648	5,699,928	4,200,072	2.200	R14.03.01
H13	財政融資資金	H14.03.20	14,400,000	607,487	8,290,804	6,109,196	2.200	R14.03.01
H13	財政融資資金	H14.03.20	10,100,000	426,085	5,815,078	4,284,922	2.200	R14.03.01
H13	財政融資資金	H14.03.20	13,000,000	548,426	7,484,752	5,515,248	2.200	R14.03.01
H13	財政融資資金	H14.03.20	7,900,000	333,275	4,548,427	3,351,573	2.200	R14.03.01
H13	地方公共団体金融機構	H14.03.22	2,000,000	93,918	1,281,760	718,240	2.200	R12.03.20
H13	地方公共団体金融機構	H14.03.22	2,100,000	98,613	1,345,847	754,153	2.200	R12.03.20
H13	地方公共団体金融機構	H14.03.22	1,800,000	84,526	1,153,584	646,416	2.200	R12.03.20
H13	地方公共団体金融機構	H14.03.22	4,700,000	220,707	3,012,136	1,687,864	2.200	R12.03.20
H13	地方公共団体金融機構	H14.03.22	29,000,000	1,361,805	18,585,509	10,414,491	2.200	R12.03.20
H13	地方公共団体金融機構	H14.03.22	2,300,000	108,005	1,474,024	825,976	2.200	R12.03.20
H13	地方公共団体金融機構	H14.03.22	1,500,000	70,438	961,318	538,682	2.200	R12.03.20

企業債明細書（公共下水道事業）

種類	発行年月日	発行総額 円	償還額		未償還残高 円	利率 %	償還期	
			当年度 償還額 円	償還額 累計 円				
H13	財政融資資金	H14.03.25	8,000,000	337,493	4,606,002	3,393,998	2.200	R14.03.01
H13	地方公共団体金融機構	H14.03.28	1,500,000	70,438	961,318	538,682	2.200	R12.03.20
H13	地方公共団体金融機構	H14.04.22	20,700,000	969,106	13,318,597	7,381,403	2.100	R12.03.20
H13	地方公共団体金融機構	H14.04.22	23,400,000	1,095,511	15,055,805	8,344,195	2.100	R12.03.20
H13	地方公共団体金融機構	H14.04.22	4,200,000	196,631	2,702,325	1,497,675	2.100	R12.03.20
H13	地方公共団体金融機構	H14.05.20	21,400,000	998,803	13,823,082	7,576,918	2.000	R12.03.20
H13	地方公共団体金融機構	H14.05.20	33,200,000	1,549,544	21,445,156	11,754,844	2.000	R12.03.20
H13	地方公共団体金融機構	H14.05.20	132,200,000	6,170,172	85,393,058	46,806,942	2.000	R12.03.20
H13	地方公共団体金融機構	H14.05.20	14,800,000	690,761	9,559,888	5,240,112	2.000	R12.03.20
H13	地方公共団体金融機構	H14.05.20	3,700,000	172,690	2,389,973	1,310,027	2.000	R12.03.20
H13	地方公共団体金融機構	H14.05.20	3,000,000	140,019	1,937,815	1,062,185	2.000	R12.03.20
H13	地方公共団体金融機構	H14.05.20	3,300,000	154,021	2,131,597	1,168,403	2.000	R12.03.20
H13	地方公共団体金融機構	H14.05.20	39,900,000	1,862,253	25,772,943	14,127,057	2.000	R12.03.20
H13	地方公共団体金融機構	H14.05.20	6,600,000	308,042	4,263,195	2,336,805	2.000	R12.03.20
H13	財政融資資金	H14.05.20	37,300,000	1,570,616	21,585,255	15,714,745	2.100	R14.03.25
H13	地方公共団体金融機構	H14.05.20	17,000,000	793,441	10,980,953	6,019,047	2.000	R12.03.20
H13	地方公共団体金融機構	H14.05.20	1,200,000	56,007	775,125	424,875	2.000	R12.03.20
H13	地方公共団体金融機構	H14.05.20	2,500,000	116,683	1,614,845	885,155	2.000	R12.03.20
H13	地方公共団体金融機構	H14.05.20	39,000,000	1,820,248	25,191,599	13,808,401	2.000	R12.03.20
H13	地方公共団体金融機構	H14.05.20	8,900,000	415,390	5,748,853	3,151,147	2.000	R12.03.20
H13	財政融資資金	H14.05.27	43,900,000	1,791,849	24,751,465	19,148,535	1.200	R15.03.01
H13	財政融資資金	H14.05.27	98,000,000	4,126,552	56,711,931	41,288,069	2.100	R14.03.25
H13	簡保資金	H14.05.30	343,200,000	14,192,078	196,471,226	146,728,774	1.600	R14.09.30
H13	簡保資金	H14.05.30	90,300,000	3,802,322	52,255,994	38,044,006	2.100	R14.03.31
H14	財政融資資金	H14.09.25	95,000,000	3,947,161	53,533,039	41,466,961	1.900	R14.09.01
H14	簡保資金	H14.10.15	44,800,000	1,861,398	25,245,055	19,554,945	1.900	R14.09.30
H14	地方公共団体金融機構	H14.10.30	2,100,000	96,531	1,318,151	781,849	1.800	R12.09.20
H14	地方公共団体金融機構	H14.12.26	12,100,000	551,621	7,689,287	4,410,713	1.500	R12.09.20
H14	財政融資資金	H15.01.31	9,000,000	371,543	5,179,094	3,820,906	1.500	R14.09.25
H14	財政融資資金	H15.01.31	77,500,000	3,199,397	44,597,757	32,902,243	1.500	R14.09.25
H14	財政融資資金	H15.01.31	6,600,000	272,464	3,798,003	2,801,997	1.500	R14.09.25
H14	財政融資資金	H15.02.20	8,500,000	350,292	4,916,742	3,583,258	1.400	R14.09.25
H14	財政融資資金	H15.02.20	5,200,000	214,297	3,007,888	2,192,112	1.400	R14.09.25
H14	地方公共団体金融機構	H15.02.28	200,000	9,079	127,873	72,127	1.350	R12.09.20
H14	財政融資資金	H15.03.18	6,500,000	265,308	3,664,796	2,835,204	1.200	R15.03.01
H14	財政融資資金	H15.03.25	5,000,000	204,083	2,819,073	2,180,927	1.200	R15.03.01
H14	地方公共団体金融機構	H15.03.28	5,400,000	242,598	3,351,093	2,048,907	1.200	R13.03.20
H14	地方公共団体金融機構	H15.03.28	3,500,000	157,239	2,172,005	1,327,995	1.200	R13.03.20
H14	地方公共団体金融機構	H15.03.28	19,700,000	885,033	12,225,288	7,474,712	1.200	R13.03.20
H14	地方公共団体金融機構	H15.03.28	3,100,000	139,269	1,923,776	1,176,224	1.200	R13.03.20
H14	地方公共団体金融機構	H15.04.25	4,600,000	206,145	2,866,839	1,733,161	1.100	R13.03.20
H14	地方公共団体金融機構	H15.04.25	32,500,000	1,456,461	20,254,834	12,245,166	1.100	R13.03.20
H14	地方公共団体金融機構	H15.04.25	7,300,000	327,143	4,549,547	2,750,453	1.100	R13.03.20
H14	財政融資資金	H15.04.30	37,400,000	1,524,411	21,199,803	16,200,197	1.100	R15.03.25
H14	地方公共団体金融機構	H15.05.09	3,700,000	165,813	2,305,935	1,394,065	1.100	R13.03.20
H14	地方公共団体金融機構	H15.05.09	48,700,000	2,182,451	30,351,090	18,348,910	1.100	R13.03.20
H14	地方公共団体金融機構	H15.05.09	3,900,000	174,775	2,430,579	1,469,421	1.100	R13.03.20
H14	地方公共団体金融機構	H15.05.20	30,700,000	1,372,324	19,214,376	11,485,624	1.000	R13.03.20
H14	地方公共団体金融機構	H15.05.20	26,200,000	1,171,169	16,397,936	9,802,064	1.000	R13.03.20
H14	地方公共団体金融機構	H15.05.20	123,100,000	5,495,667	77,208,215	45,891,785	0.950	R13.03.20
H14	地方公共団体金融機構	H15.05.20	4,600,000	205,625	2,879,025	1,720,975	1.000	R13.03.20
H14	地方公共団体金融機構	H15.05.20	3,000,000	133,932	1,881,597	1,118,403	0.950	R13.03.20
H14	地方公共団体金融機構	H15.05.20	2,400,000	107,283	1,502,101	897,899	1.000	R13.03.20
H14	地方公共団体金融機構	H15.05.20	7,500,000	335,258	4,694,065	2,805,935	1.000	R13.03.20
H14	地方公共団体金融機構	H15.05.20	6,500,000	290,186	4,076,795	2,423,205	0.950	R13.03.20
H14	地方公共団体金融機構	H15.05.20	5,900,000	263,736	3,692,664	2,207,336	1.000	R13.03.20
H14	財政融資資金	H15.05.26	28,900,000	1,177,637	15,172,740	13,727,260	1.800	R15.09.25
H14	財政融資資金	H15.05.26	72,200,000	2,915,931	35,985,205	36,214,795	2.000	R16.03.01
H14	財政融資資金	H15.05.26	39,300,000	1,597,137	22,514,433	16,785,567	0.900	R15.03.25
H14	財政融資資金	H15.05.26	45,300,000	1,840,975	25,951,753	19,348,247	0.900	R15.03.25
H14	財政融資資金	H15.05.26	6,100,000	247,902	3,494,607	2,605,393	0.900	R15.03.25
H14	財政融資資金	H15.05.26	49,500,000	2,011,661	28,357,877	21,142,123	0.900	R15.03.25
H14	簡保資金	H15.05.30	174,500,000	7,110,647	91,613,946	82,886,054	1.800	R15.09.30
H14	簡保資金	H15.05.30	69,000,000	2,804,133	39,529,160	29,470,840	0.900	R15.03.31
H15	地方公共団体金融機構	H15.10.30	13,000,000	586,959	7,562,409	5,437,591	1.800	R13.09.20

企業債明細書(公共下水道事業)

種類	発行年月日	発行総額 円	償還額		未償還残高 円	利率 %	償還期	
			当年度 償還額 円	償還額 累計 円				
H15	財政融資資金	H15. 10. 31	33,600,000	1,369,156	17,640,279	15,959,721	1.800	R15.09.25
H15	財政融資資金	H16. 01. 30	4,400,000	179,295	2,310,037	2,089,963	1.800	R15.09.25
H15	財政融資資金	H16. 02. 27	4,200,000	171,145	2,205,034	1,994,966	1.800	R15.09.25
H15	財政融資資金	H16. 02. 27	6,400,000	260,792	3,360,054	3,039,946	1.800	R15.09.25
H15	財政融資資金	H16. 02. 27	5,700,000	232,268	2,992,546	2,707,454	1.800	R15.09.25
H15	財政融資資金	H16. 02. 27	3,300,000	134,471	1,732,528	1,567,472	1.800	R15.09.25
H15	地方公共団体金融機構	H16. 03. 23	2,200,000	98,562	1,223,816	976,184	1.900	R14.03.20
H15	地方公共団体金融機構	H16. 03. 23	3,000,000	134,403	1,668,839	1,331,161	1.900	R14.03.20
H15	財政融資資金	H16. 03. 25	28,500,000	1,151,025	14,204,686	14,295,314	2.000	R16.03.01
H15	地方公共団体金融機構	H16. 03. 30	14,300,000	640,652	7,954,797	6,345,203	1.900	R14.03.20
H15	地方公共団体金融機構	H16. 03. 30	10,300,000	461,449	5,729,679	4,570,321	1.900	R14.03.20
H15	地方公共団体金融機構	H16. 04. 20	42,700,000	1,915,174	23,634,964	19,065,036	2.000	R14.03.20
H15	地方公共団体金融機構	H16. 04. 20	33,100,000	1,484,596	18,321,250	14,778,750	2.000	R14.03.20
H15	財政融資資金	H16. 04. 26	84,900,000	3,428,654	42,055,074	42,844,926	2.100	R16.03.25
H15	地方公共団体金融機構	H16. 05. 20	6,800,000	305,327	3,745,065	3,054,935	2.100	R14.03.20
H15	地方公共団体金融機構	H16. 05. 20	900,000	40,411	495,670	404,330	2.100	R14.03.20
H15	地方公共団体金融機構	H16. 05. 20	2,500,000	112,252	1,376,863	1,123,137	2.100	R14.03.20
H15	地方公共団体金融機構	H16. 05. 20	14,400,000	646,574	7,930,724	6,469,276	2.100	R14.03.20
H15	地方公共団体金融機構	H16. 05. 20	6,200,000	278,386	3,414,618	2,785,382	2.100	R14.03.20
H15	地方公共団体金融機構	H16. 05. 20	32,000,000	1,436,831	17,623,837	14,376,163	2.100	R14.03.20
H15	地方公共団体金融機構	H16. 05. 20	19,000,000	853,118	10,464,152	8,535,848	2.100	R14.03.20
H15	財政融資資金	H16. 05. 27	15,800,000	638,077	7,826,504	7,973,496	2.100	R16.03.25
H15	財政融資資金	H16. 05. 27	41,200,000	1,663,846	20,408,351	20,791,649	2.100	R16.03.25
H15	財政融資資金	H16. 05. 27	63,400,000	2,560,384	31,405,085	31,994,915	2.100	R16.03.25
H15	地方公共団体金融機構	H16. 05. 28	30,600,000	1,373,970	16,852,794	13,747,206	2.100	R14.03.20
H15	地方公共団体金融機構	H16. 05. 28	37,000,000	1,661,336	20,377,560	16,622,440	2.100	R14.03.20
H15	地方公共団体金融機構	H16. 05. 28	37,900,000	1,701,747	20,873,233	17,026,767	2.100	R14.03.20
H15	簡保資金	H16. 05. 31	143,100,000	5,718,990	67,979,738	75,120,262	2.100	R16.09.30
H15	地方公共団体金融機構	H17. 01. 28	5,800,000	257,565	3,079,653	2,720,347	2.000	R14.09.20
H16	地方公共団体金融機構	H17. 01. 28	7,900,000	350,821	4,194,701	3,705,299	2.000	R14.09.20
H16	地方公共団体金融機構	H17. 01. 28	5,500,000	244,243	2,920,361	2,579,639	2.000	R14.09.20
H16	地方公共団体金融機構	H17. 01. 28	7,100,000	315,295	3,769,918	3,330,082	2.000	R14.09.20
H16	地方公共団体金融機構	H17. 01. 28	4,300,000	190,954	2,283,192	2,016,808	2.000	R14.09.20
H16	財政融資資金	H17. 01. 31	30,800,000	1,230,921	14,631,559	16,168,441	2.100	R16.09.25
H16	財政融資資金	H17. 01. 31	4,700,000	187,835	2,232,739	2,467,261	2.100	R16.09.25
H16	財政融資資金	H17. 02. 24	4,600,000	184,032	2,213,455	2,386,545	1.900	R16.09.25
H16	財政融資資金	H17. 02. 24	6,600,000	264,046	3,175,826	3,424,174	1.900	R16.09.25
H16	財政融資資金	H17. 02. 24	6,000,000	240,042	2,887,115	3,112,885	1.900	R16.09.25
H16	財政融資資金	H17. 02. 24	3,600,000	144,025	1,732,270	1,867,730	1.900	R16.09.25
H16	地方公共団体金融機構	H17. 02. 25	2,900,000	128,742	1,543,882	1,356,118	1.950	R14.09.20
H16	財政融資資金	H17. 03. 25	55,600,000	2,198,964	25,295,983	30,304,017	2.100	R17.03.01
H16	地方公共団体金融機構	H17. 03. 30	9,400,000	413,343	4,754,933	4,645,067	2.100	R15.03.20
H16	地方公共団体金融機構	H17. 03. 30	30,300,000	1,332,373	15,327,071	14,972,929	2.100	R15.03.20
H16	地方公共団体金融機構	H17. 03. 30	4,700,000	206,672	2,377,467	2,322,533	2.100	R15.03.20
H16	地方公共団体金融機構	H17. 03. 30	48,900,000	2,150,264	24,735,769	24,164,231	2.100	R15.03.20
H16	地方公共団体金融機構	H17. 03. 30	17,300,000	760,727	8,751,099	8,548,901	2.100	R15.03.20
H16	秋田銀行	H17. 04. 11	5,000,000	275,312	4,443,345	556,655	0.728	R07.03.25
H16	秋田銀行	H17. 04. 11	11,500,000	633,230	10,219,654	1,280,346	0.728	R07.03.25
H16	地方公共団体金融機構	H17. 04. 22	8,500,000	373,729	4,323,614	4,176,386	2.000	R15.03.20
H16	財政融資資金	H17. 04. 28	44,000,000	1,742,007	20,153,020	23,846,980	2.000	R17.03.25
H16	地方公共団体金融機構	H17. 05. 17	4,500,000	197,856	2,288,970	2,211,030	2.000	R15.03.20
H16	地方公共団体金融機構	H17. 05. 17	6,500,000	285,792	3,306,291	3,193,709	2.000	R15.03.20
H16	地方公共団体金融機構	H17. 05. 17	1,000,000	43,968	508,661	491,339	2.000	R15.03.20
H16	秋田銀行	H17. 05. 25	44,400,000	2,791,487	38,755,809	5,644,191	0.728	R07.03.30
H16	北都銀行	H17. 05. 25	34,200,000	2,144,549	29,870,865	4,329,135	0.620	R07.03.31
H16	J A秋田ふるさと	H17. 05. 25	11,700,000	733,119	10,224,938	1,475,062	0.400	R07.03.31
H16	J A秋田ふるさと	H17. 05. 25	9,300,000	582,736	8,127,524	1,172,476	0.400	R07.03.31
H16	地方公共団体金融機構	H17. 05. 27	56,000,000	2,461,850	28,642,808	27,357,192	1.900	R15.03.20
H16	地方公共団体金融機構	H17. 05. 27	38,400,000	1,688,125	19,640,782	18,759,218	1.900	R15.03.20
H16	地方公共団体金融機構	H17. 05. 27	62,300,000	2,738,808	31,865,124	30,434,876	1.900	R15.03.20
H16	北都銀行	H17. 05. 27	20,300,000	1,015,000	18,270,000	2,030,000	0.620	R07.03.31
H16	財政融資資金	H17. 05. 27	8,800,000	348,401	4,030,603	4,769,397	2.000	R17.03.25
H16	財政融資資金	H17. 05. 27	25,700,000	1,017,490	11,771,196	13,928,804	2.000	R17.03.25
H16	地方公共団体金融機構	H17. 05. 27	10,500,000	461,597	5,370,528	5,129,472	1.900	R15.03.20
H16	地方公共団体金融機構	H17. 05. 27	6,100,000	268,166	3,120,020	2,979,980	1.900	R15.03.20

企業債明細書（公共下水道事業）

種類	発行年月日	発行総額 円	償還額		未償還残高 円	利率 %	償還期	
			当年度 償還額 円	償還額 累計 円				
H16	地方公共団体金融機構	H17.05.27	11,000,000	483,578	5,626,266	5,373,734	1.900	R15.03.20
H16	地方公共団体金融機構	H17.05.27	6,600,000	290,146	3,375,759	3,224,241	1.900	R15.03.20
H16	地方公共団体金融機構	H17.05.27	42,500,000	1,868,368	21,737,846	20,762,154	1.900	R15.03.20
H16	地方公共団体金融機構	H17.05.27	9,800,000	430,823	5,012,492	4,787,508	1.900	R15.03.20
H16	簡保資金	H17.05.30	155,300,000	6,148,494	71,131,000	84,169,000	2.000	R17.03.31
H17	財政融資資金	H17.08.22	29,500,000	1,166,717	13,421,432	16,078,568	2.100	R17.03.25
H17	財政融資資金	H18.03.27	47,100,000	1,824,280	19,565,998	27,534,002	2.100	R18.03.01
H17	財政融資資金	H18.03.27	10,200,000	395,067	4,237,223	5,962,777	2.100	R18.03.01
H17	財政融資資金	H18.03.27	7,100,000	274,998	2,949,440	4,150,560	2.100	R18.03.01
H17	財政融資資金	H18.03.27	5,600,000	216,899	2,326,319	3,273,681	2.100	R18.03.01
H17	財政融資資金	H18.03.27	7,000,000	271,124	2,907,898	4,092,102	2.100	R18.03.01
H17	財政融資資金	H18.03.27	9,200,000	356,335	3,821,807	5,378,193	2.100	R18.03.01
H17	地方公共団体金融機構	H18.03.30	2,700,000	116,375	1,254,669	1,445,331	2.000	R16.03.20
H17	地方公共団体金融機構	H18.03.30	1,900,000	81,893	882,916	1,017,084	2.000	R16.03.20
H17	J A秋田ふるさと	H18.05.19	66,900,000	3,345,000	56,865,000	10,035,000	0.400	R08.03.31
H17	北都銀行	H18.05.19	112,600,000	5,630,000	95,710,000	16,890,000	0.250	R08.03.31
H17	北都銀行	H18.05.19	62,300,000	3,115,000	52,955,000	9,345,000	0.250	R08.03.31
H17	地方公共団体金融機構	H18.05.30	106,800,000	4,590,480	48,726,706	58,073,294	2.300	R16.03.20
H17	地方公共団体金融機構	H18.05.30	50,700,000	2,179,189	23,131,498	27,568,502	2.300	R16.03.20
H17	地方公共団体金融機構	H18.05.30	176,700,000	7,594,923	80,618,058	96,081,942	2.300	R16.03.20
H17	地方公共団体金融機構	H18.05.30	57,500,000	2,471,466	26,233,947	31,266,053	2.300	R16.03.20
H17	地方公共団体金融機構	H18.05.30	90,600,000	3,894,171	41,335,576	49,264,424	2.300	R16.03.20
H18	財政融資資金	H18.11.27	122,600,000	4,674,805	47,814,646	74,785,354	2.300	R18.09.25
H18	簡保資金	H18.11.30	179,000,000	6,825,368	69,810,941	109,189,059	2.300	R18.09.30
H18	地方公共団体金融機構	H18.11.30	6,900,000	293,634	3,018,234	3,881,766	2.200	R16.09.20
H18	地方公共団体金融機構	H18.11.30	16,400,000	697,912	7,173,774	9,226,226	2.200	R16.09.20
H18	財政融資資金	H19.03.26	107,000,000	4,058,652	40,304,969	66,695,031	2.100	R19.03.01
H18	地方公共団体金融機構	H19.03.29	20,500,000	863,730	8,557,080	11,942,920	2.150	R17.03.20
H18	地方公共団体金融機構	H19.05.24	15,000,000	632,600	6,282,115	8,717,885	2.100	R17.03.20
H18	地方公共団体金融機構	H19.05.24	81,900,000	3,453,995	34,300,344	47,599,656	2.100	R17.03.20
H18	地方公共団体金融機構	H19.05.24	57,700,000	2,433,401	24,165,200	33,534,800	2.100	R17.03.20
H18	地方公共団体金融機構	H19.05.24	24,800,000	1,045,898	10,386,428	14,413,572	2.100	R17.03.20
H18	財政融資資金	H19.05.28	110,200,000	4,180,032	41,510,352	68,689,648	2.100	R19.03.25
H18	北都銀行	H19.05.30	64,000,000	3,200,000	51,200,000	12,800,000	0.360	R09.03.31
H18	北都銀行	H19.05.30	146,000,000	7,300,000	116,800,000	29,200,000	0.360	R09.03.31
H18	北都銀行	H19.05.30	79,000,000	3,950,000	63,200,000	15,800,000	0.360	R09.03.31
H18	北都銀行	H19.05.30	66,000,000	3,300,000	52,800,000	13,200,000	0.360	R09.03.31
H19	財政融資資金	H20.02.26	92,300,000	3,464,683	33,008,069	59,291,931	2.100	R19.09.25
H19	地方公共団体金融機構	H20.02.29	10,500,000	438,219	4,174,915	6,325,085	2.100	R17.09.20
H19	地方公共団体金融機構	H20.02.29	4,600,000	191,981	1,829,011	2,770,989	2.100	R17.09.20
H19	北都銀行	H20.05.23	70,800,000	3,540,000	53,100,000	17,700,000	0.340	R10.03.31
H19	北都銀行	H20.05.23	170,000,000	8,500,000	127,500,000	42,500,000	0.340	R10.03.31
H19	北都銀行	H20.05.23	91,000,000	4,550,000	68,250,000	22,750,000	0.340	R10.03.31
H19	北都銀行	H20.05.23	65,000,000	3,250,000	48,750,000	16,250,000	0.340	R10.03.31
H19	地方公共団体金融機構	H20.05.29	57,100,000	2,351,469	21,351,882	35,748,118	2.200	R18.03.20
H19	地方公共団体金融機構	H20.05.29	59,700,000	2,458,542	22,324,123	37,375,877	2.200	R18.03.20
H19	地方公共団体金融機構	H20.05.29	11,200,000	461,234	4,188,110	7,011,890	2.200	R18.03.20
H19	地方公共団体金融機構	H20.05.29	29,500,000	1,214,857	11,031,180	18,468,820	2.200	R18.03.20
H20	財政融資資金	H21.03.25	35,200,000	1,293,367	10,805,157	24,394,843	1.900	R21.03.01
H20	地方公共団体金融機構	H21.03.30	20,100,000	819,255	6,844,290	13,255,710	1.900	R19.03.20
H20	地方公共団体金融機構	H21.03.30	15,900,000	648,068	5,414,141	10,485,859	1.900	R19.03.20
H20	地方公共団体金融機構	H21.05.28	38,200,000	1,545,098	12,809,716	25,390,284	2.100	R19.03.20
H20	地方公共団体金融機構	H21.05.28	3,800,000	153,701	1,274,267	2,525,733	2.100	R19.03.20
H20	地方公共団体金融機構	H21.05.28	4,900,000	198,193	1,643,131	3,256,869	2.100	R19.03.20
H20	北都銀行	H21.05.29	180,000,000	9,000,000	126,000,000	54,000,000	0.306	R11.03.31
H20	北都銀行	H21.05.29	73,700,000	3,684,000	51,576,000	22,124,000	0.306	R11.03.31
H20	北都銀行	H21.05.29	95,000,000	4,750,000	66,500,000	28,500,000	0.306	R11.03.31
H20	北都銀行	H21.05.29	56,000,000	2,800,000	39,200,000	16,800,000	0.306	R11.03.31
H21	財政融資資金	H22.01.26	62,300,000	2,242,872	17,650,766	44,649,234	2.100	R21.09.25
H21	財政融資資金	H22.03.25	34,500,000	1,229,134	9,150,238	25,349,762	2.100	R22.03.01
H21	財政融資資金	H22.03.25	9,300,000	331,332	2,466,587	6,833,413	2.100	R22.03.01
H21	地方公共団体金融機構	H22.03.30	15,300,000	608,997	4,548,906	10,751,094	2.000	R20.03.20
H21	地方公共団体金融機構	H22.05.28	3,400,000	135,333	1,010,868	2,389,132	2.000	R20.03.20
H21	北都銀行	H22.05.28	76,100,000	3,804,000	49,452,000	26,648,000	0.240	R12.03.31
H21	北都銀行	H22.05.28	190,000,000	9,500,000	123,500,000	66,500,000	0.240	R12.03.31

企業債明細書(公共下水道事業)

種 類	発行年月日	発行総額 円	償 還 額		未償還残高 円	利率 %	償 還 期	
			当年度 償還額 円	償 還 額 累 計 円				
H21	北都銀行	H22.05.28	90,000,000	4,500,000	58,500,000	31,500,000	0.240	R12.03.31
H21	北都銀行	H22.05.28	40,000,000	2,000,000	26,000,000	14,000,000	0.240	R12.03.31
H22	財政融資資金	H22.11.25	13,000,000	470,260	3,340,349	9,659,651	1.700	R22.09.25
H22	財政融資資金	H23.03.25	102,100,000	11,848,562	102,100,000	0	1.100	R05.03.01
H22	財政融資資金	H23.03.25	86,000,000	3,042,651	20,138,301	65,861,699	1.900	R23.03.01
H22	財政融資資金	H23.03.25	61,400,000	2,172,312	14,377,812	47,022,188	1.900	R23.03.01
H22	秋田銀行	H23.05.25	188,000,000	9,400,000	112,800,000	75,200,000	0.468	R13.03.31
H22	秋田銀行	H23.05.25	80,000,000	4,000,000	48,000,000	32,000,000	0.468	R13.03.31
H22	秋田銀行	H23.05.25	57,000,000	2,850,000	34,200,000	22,800,000	0.468	R13.03.31
H22	秋田銀行	H23.05.25	77,200,000	3,860,000	46,320,000	30,880,000	0.468	R13.03.31
H23	財政融資資金	H24.02.24	32,300,000	1,148,801	7,131,069	25,168,931	1.700	R23.09.25
H23	財政融資資金	H24.03.26	80,000,000	2,821,346	16,233,405	63,766,595	1.700	R24.03.01
H23	財政融資資金	H24.03.26	105,900,000	3,734,757	21,488,969	84,411,031	1.700	R24.03.01
H23	財政融資資金	H24.03.26	111,700,000	12,709,272	98,888,851	12,811,149	0.800	R06.03.01
H23	財政融資資金	H24.03.26	68,200,000	7,759,824	60,377,973	7,822,027	0.800	R06.03.01
H23	地方公共団体金融機構	H24.03.29	45,200,000	1,594,060	9,171,873	36,028,127	1.700	R24.03.20
H23	地方公共団体金融機構	H24.03.29	23,400,000	825,244	4,748,272	18,651,728	1.700	R24.03.20
H23	地方公共団体金融機構	H24.03.29	103,000,000	3,632,483	20,900,508	82,099,492	1.700	R24.03.20
H23	秋田銀行	H24.03.30	190,000,000	9,500,000	104,500,000	85,500,000	0.913	R14.03.25
H23	秋田銀行	H24.03.30	80,000,000	4,000,000	44,000,000	36,000,000	0.913	R14.03.25
H23	秋田銀行	H24.03.30	60,000,000	3,000,000	33,000,000	27,000,000	0.913	R14.03.25
H23	秋田銀行	H24.03.30	78,500,000	3,926,000	43,186,000	35,314,000	0.913	R14.03.25
H24	秋田銀行	H25.03.25	190,000,000	9,500,000	95,000,000	95,000,000	0.863	R15.03.31
H24	秋田銀行	H25.03.25	55,000,000	2,750,000	27,500,000	27,500,000	0.863	R15.03.31
H24	秋田銀行	H25.03.25	55,000,000	2,750,000	27,500,000	27,500,000	0.863	R15.03.31
H24	秋田銀行	H25.03.25	79,900,000	3,995,000	39,950,000	39,950,000	0.863	R15.03.31
H24	地方公共団体金融機構	H25.03.28	29,500,000	1,040,980	5,052,764	24,447,236	1.500	R25.03.20
H24	地方公共団体金融機構	H25.03.28	58,700,000	2,071,373	10,054,147	48,645,853	1.500	R25.03.20
H24	地方公共団体金融機構	H25.03.28	29,000,000	1,023,337	4,967,125	24,032,875	1.500	R25.03.20
H24	地方公共団体金融機構	H25.03.28	80,500,000	2,840,640	13,788,055	66,711,945	1.500	R25.03.20
H25	北都銀行	H26.03.24	312,000,000	15,600,000	140,400,000	171,600,000	0.790	R16.03.31
H25	北都銀行	H26.03.24	63,000,000	3,150,000	28,350,000	34,650,000	0.790	R16.03.31
H25	北都銀行	H26.03.24	72,600,000	3,630,000	32,670,000	39,930,000	0.790	R16.03.31
H25	地方公共団体金融機構	H26.03.25	107,600,000	3,776,993	14,796,896	92,803,104	1.400	R26.03.20
H25	地方公共団体金融機構	H26.03.25	39,500,000	1,386,536	5,431,948	34,068,052	1.400	R26.03.20
H25	地方公共団体金融機構	H26.03.27	12,000,000	421,226	1,650,211	10,349,789	1.400	R26.03.20
H25	地方公共団体金融機構	H26.03.27	32,800,000	1,151,352	4,510,579	28,289,421	1.400	R26.03.20
H25	地方公共団体金融機構	H26.03.27	8,700,000	305,389	1,196,404	7,503,596	1.400	R26.03.20
H26	地方公共団体金融機構	H27.03.24	49,700,000	1,757,282	5,209,400	44,490,600	1.200	R27.03.20
H26	地方公共団体金融機構	H27.03.24	67,200,000	2,376,045	7,043,696	60,156,304	1.200	R27.03.20
H26	地方公共団体金融機構	H27.03.24	28,400,000	1,004,162	2,976,801	25,423,199	1.200	R27.03.20
H26	地方公共団体金融機構	H27.03.24	108,800,000	3,846,929	11,404,079	97,395,921	1.200	R27.03.20
H26	秋田銀行	H27.03.25	76,300,000	3,815,000	30,520,000	45,780,000	0.600	R17.03.25
H26	秋田銀行	H27.03.25	312,000,000	15,600,000	124,800,000	187,200,000	0.600	R17.03.25
H26	秋田銀行	H27.03.25	65,000,000	3,250,000	26,000,000	39,000,000	0.600	R17.03.25
H27	地方公共団体金融機構	H28.03.24	12,400,000	469,184	936,031	11,463,969	0.500	R28.03.20
H27	地方公共団体金融機構	H28.03.24	3,100,000	117,296	234,008	2,865,992	0.500	R28.03.20
H27	秋田銀行	H28.03.24	341,000,000	17,050,000	119,350,000	221,650,000	0.250	R18.03.25
H27	秋田銀行	H28.03.24	67,000,000	3,350,000	23,450,000	43,550,000	0.250	R18.03.25
H27	地方公共団体金融機構	H28.03.24	135,900,000	4,530,000	31,710,000	104,190,000	0.004	R28.03.20
H27	地方公共団体金融機構	H28.03.24	59,800,000	1,993,332	13,953,364	45,846,636	0.004	R28.03.20
H28	地方公共団体金融機構	H29.03.23	40,300,000	1,343,332	8,060,032	32,239,968	0.040	R29.03.20
H28	地方公共団体金融機構	H29.03.23	2,900,000	96,666	580,016	2,319,984	0.040	R29.03.20
H28	秋田銀行	H29.03.24	65,000,000	3,250,000	19,500,000	45,500,000	0.360	R19.03.25
H28	秋田銀行	H29.03.25	350,000,000	17,500,000	105,000,000	245,000,000	0.360	R19.03.25
H28	地方公共団体金融機構	H29.03.30	67,200,000	2,240,000	13,440,000	53,760,000	0.040	R29.03.20
H28	地方公共団体金融機構	H29.03.30	13,900,000	463,332	2,780,032	11,119,968	0.040	R29.03.20
H29	秋田銀行	H30.03.23	350,000,000	17,500,000	87,500,000	262,500,000	0.340	R20.03.25
H29	J A 秋田ふるさと	H30.03.23	70,000,000	7,000,000	35,000,000	35,000,000	0.340	R10.03.25
H29	地方公共団体金融機構	H30.03.29	61,600,000	2,053,332	10,266,700	51,333,300	0.300	R30.03.20
H29	地方公共団体金融機構	H30.03.29	24,400,000	813,332	4,066,700	20,333,300	0.300	R30.03.20
H29	地方公共団体金融機構	H30.03.29	98,600,000	3,286,666	16,433,350	82,166,650	0.300	R30.03.20
H29	地方公共団体金融機構	H30.03.29	16,000,000	800,000	4,000,000	12,000,000	0.300	R20.03.20
H29	地方公共団体金融機構	H30.03.29	55,900,000	1,863,332	9,316,700	46,583,300	0.300	R30.03.20
H30	地方公共団体金融機構	H31.03.28	4,700,000	156,666	626,684	4,073,316	0.010	R31.03.20

企業債明細書（公共下水道事業）

種 類	発行年月日	発行総額 円	償 還 額		未償還残高 円	利率 %	償 還 期	
			当年度 償還額 円	償還額 累 計 円				
H30	地方公共団体金融機構	H31.03.28	116,300,000	3,876,666	15,506,684	100,793,316	0.010	R31.03.20
H30	地方公共団体金融機構	H31.03.28	35,800,000	1,193,332	4,773,368	31,026,632	0.010	R31.03.20
H30	地方公共団体金融機構	H31.03.28	20,900,000	1,045,000	4,180,000	16,720,000	0.010	R21.03.20
H30	地方公共団体金融機構	H31.03.28	350,000,000	17,500,000	70,000,000	280,000,000	0.010	R21.03.20
H30	地方公共団体金融機構	H31.03.28	70,000,000	3,500,000	14,000,000	56,000,000	0.010	R21.03.20
R01	地方公共団体金融機構	R02.03.30	25,500,000	850,000	2,550,000	22,950,000	0.002	R32.03.20
R01	地方公共団体金融機構	R02.03.30	700,000	23,332	70,036	629,964	0.002	R32.03.20
R01	地方公共団体金融機構	R02.03.30	162,000,000	5,400,000	16,200,000	145,800,000	0.002	R32.03.20
R01	地方公共団体金融機構	R02.03.30	10,500,000	525,000	1,575,000	8,925,000	0.002	R22.03.20
R01	地方公共団体金融機構	R02.03.30	17,100,000	570,000	1,710,000	15,390,000	0.002	R32.03.20
R01	地方公共団体金融機構	R02.03.30	350,000,000	17,500,000	52,500,000	297,500,000	0.002	R22.03.20
R01	地方公共団体金融機構	R02.03.30	60,000,000	3,000,000	9,000,000	51,000,000	0.002	R22.03.20
R02	地方公共団体金融機構	R03.03.30	14,600,000	486,666	973,352	13,626,648	0.004	R33.03.20
R02	地方公共団体金融機構	R03.03.30	157,700,000	5,256,666	10,513,352	147,186,648	0.004	R33.03.20
R02	地方公共団体金融機構	R03.03.30	3,700,000	123,332	246,704	3,453,296	0.004	R33.03.20
R02	地方公共団体金融機構	R03.03.30	18,100,000	905,000	1,810,000	16,290,000	0.004	R23.03.20
R02	地方公共団体金融機構	R03.03.30	350,000,000	17,500,000	35,000,000	315,000,000	0.004	R23.03.20
R02	地方公共団体金融機構	R03.03.30	48,000,000	2,400,000	4,800,000	43,200,000	0.004	R23.03.20
R03	地方公共団体金融機構	R04.03.30	45,000,000	1,500,000	1,500,000	43,500,000	0.040	R34.03.20
R03	地方公共団体金融機構	R04.03.30	62,600,000	2,086,686	2,086,686	60,513,314	0.040	R34.03.20
R03	地方公共団体金融機構	R04.03.30	137,300,000	4,576,686	4,576,686	132,723,314	0.040	R34.03.20
R03	地方公共団体金融機構	R04.03.30	17,500,000	875,000	875,000	16,625,000	0.040	R24.03.20
R03	地方公共団体金融機構	R04.03.30	14,800,000	493,372	493,372	14,306,628	0.040	R34.03.20
R03	地方公共団体金融機構	R04.03.30	330,000,000	16,500,000	16,500,000	313,500,000	0.040	R24.03.20
R03	地方公共団体金融機構	R04.03.30	51,000,000	2,550,000	2,550,000	48,450,000	0.040	R24.03.20
R04	地方公共団体金融機構	R05.03.30	26,800,000	0	0	26,800,000	0.300	R35.03.20
R04	地方公共団体金融機構	R05.03.30	44,200,000	0	0	44,200,000	0.300	R35.03.20
R04	地方公共団体金融機構	R05.03.30	83,900,000	0	0	83,900,000	0.300	R35.03.20
R04	地方公共団体金融機構	R05.03.30	42,800,000	0	0	42,800,000	0.300	R25.03.20
R04	地方公共団体金融機構	R05.03.30	12,300,000	0	0	12,300,000	0.300	R35.03.20
R04	地方公共団体金融機構	R05.03.30	316,900,000	0	0	316,900,000	0.300	R25.03.20
R04	地方公共団体金融機構	R05.03.30	39,100,000	0	0	39,100,000	0.300	R25.03.20
公共下水道事業合計			27,631,400,000	1,295,674,803	15,788,000,202	11,843,399,798		

企業債明細書（集落排水事業）

種類	発行年月日	発行総額 円	償還額		未償還残高 円	利率 %	償還期	
			当年度 償還額 円	償還額 累計 円				
H04	財政融資資金	H05.05.14	48,300,000	3,102,037	48,300,000	0	4.400	R05.03.25
H05	財政融資資金	H06.05.20	59,800,000	3,645,498	55,996,061	3,803,939	4.300	R06.03.25
H06	地方公共団体金融機構	H07.05.22	37,100,000	2,398,762	37,100,000	0	3.950	R05.03.20
H06	財政融資資金	H07.05.26	45,800,000	2,583,701	40,327,405	5,472,595	3.850	R07.03.25
H07	財政融資資金	H08.03.14	97,000,000	5,012,105	80,988,570	16,011,430	3.150	R08.03.01
H07	地方公共団体金融機構	H08.03.22	34,500,000	2,024,031	32,409,653	2,090,347	3.250	R06.03.20
H07	地方公共団体金融機構	H08.05.16	39,000,000	2,326,852	36,592,178	2,407,822	3.450	R06.03.20
H07	地方公共団体金融機構	H08.05.16	10,000,000	596,628	9,382,610	617,390	3.450	R06.03.20
H08	財政融資資金	H09.03.25	186,600,000	9,138,682	147,394,847	39,205,153	2.800	R09.03.01
H08	地方公共団体金融機構	H09.03.26	43,000,000	2,378,953	38,031,593	4,968,407	2.900	R07.03.20
H08	財政融資資金	H09.05.20	33,300,000	1,609,705	26,428,768	6,871,232	2.600	R09.03.25
H08	財政融資資金	H09.05.20	31,200,000	1,508,192	24,762,088	6,437,912	2.600	R09.03.25
H08	財政融資資金	H09.05.20	28,300,000	1,368,008	22,460,484	5,839,516	2.600	R09.03.25
H08	財政融資資金	H09.05.20	75,100,000	3,630,296	59,603,617	15,496,383	2.600	R09.03.25
H08	地方公共団体金融機構	H09.05.23	24,300,000	1,318,790	21,555,943	2,744,057	2.650	R07.03.20
H08	地方公共団体金融機構	H09.05.23	6,000,000	325,627	5,322,455	677,545	2.650	R07.03.20
H08	地方公共団体金融機構	H09.05.23	30,300,000	1,644,418	26,878,397	3,421,603	2.650	R07.03.20
H08	地方公共団体金融機構	H09.05.23	5,000,000	271,356	4,435,379	564,621	2.650	R07.03.20
H09	財政融資資金	H10.04.30	123,300,000	5,611,250	93,505,930	29,794,070	2.000	R10.03.25
H09	財政融資資金	H10.05.19	215,700,000	9,816,274	163,578,502	52,121,498	2.000	R10.03.25
H09	財政融資資金	H10.05.19	102,500,000	4,664,664	77,732,019	24,767,981	2.000	R10.03.25
H09	財政融資資金	H10.05.19	24,000,000	1,092,214	18,200,668	5,799,332	2.000	R10.03.25
H09	地方公共団体金融機構	H10.05.20	66,200,000	3,369,377	55,659,062	10,540,938	2.100	R08.03.20
H09	地方公共団体金融機構	H10.05.20	99,500,000	5,046,494	83,728,005	15,771,995	2.050	R08.03.20
H09	地方公共団体金融機構	H10.05.20	54,400,000	2,768,793	45,737,960	8,662,040	2.100	R08.03.20
H09	地方公共団体金融機構	H10.05.20	9,700,000	491,970	8,162,429	1,537,571	2.050	R08.03.20
H10	財政融資資金	H11.05.19	42,300,000	1,859,003	30,460,202	11,839,798	1.700	R11.03.25
H10	財政融資資金	H11.05.19	242,400,000	10,653,014	174,552,080	67,847,920	1.700	R11.03.25
H10	財政融資資金	H11.05.19	10,800,000	474,639	7,777,073	3,022,927	1.700	R11.03.25
H10	財政融資資金	H11.05.19	99,200,000	4,359,649	71,433,854	27,766,146	1.700	R11.03.25
H10	地方公共団体金融機構	H11.05.20	50,400,000	2,466,694	40,079,082	10,320,918	1.800	R09.03.20
H10	地方公共団体金融機構	H11.05.20	98,400,000	4,801,093	78,336,797	20,063,203	1.750	R09.03.20
H10	地方公共団体金融機構	H11.05.20	43,200,000	2,114,310	34,353,499	8,846,501	1.800	R09.03.20
H10	地方公共団体金融機構	H11.05.20	8,800,000	429,366	7,005,729	1,794,271	1.750	R09.03.20
H11	地方公共団体金融機構	H12.05.19	7,200,000	349,690	5,343,248	1,856,752	2.000	R10.03.20
H11	地方公共団体金融機構	H12.05.19	65,000,000	3,156,928	48,237,649	16,762,351	2.000	R10.03.20
H11	財政融資資金	H12.05.19	12,700,000	555,411	8,486,650	4,213,350	2.000	R12.03.25
H11	地方公共団体金融機構	H12.05.19	2,400,000	116,564	1,781,082	618,918	2.000	R10.03.20
H11	地方公共団体金融機構	H12.05.19	4,100,000	199,129	3,042,683	1,057,317	2.000	R10.03.20
H11	財政融資資金	H12.05.26	141,400,000	6,183,871	94,489,140	46,910,860	2.000	R12.03.25
H11	財政融資資金	H12.05.26	800,000	34,986	534,591	265,409	2.000	R12.03.25
H12	地方公共団体金融機構	H13.05.08	8,400,000	389,932	5,942,640	2,457,360	1.400	R11.03.20
H12	地方公共団体金融機構	H13.05.08	58,500,000	2,709,668	41,453,568	17,046,432	1.350	R11.03.20
H12	財政融資資金	H13.05.25	18,200,000	770,817	11,570,572	6,629,428	1.600	R13.03.25
H12	財政融資資金	H13.05.25	122,200,000	5,175,491	77,688,132	44,511,868	1.600	R13.03.25
H14	地方公共団体金融機構	H15.01.30	20,800,000	948,242	13,217,949	7,582,051	1.500	R12.09.20
H14	財政融資資金	H15.02.20	52,700,000	2,171,813	30,483,800	22,216,200	1.400	R14.09.25
H14	地方公共団体金融機構	H15.05.20	17,500,000	782,269	10,952,822	6,547,178	1.000	R13.03.20
H14	地方公共団体金融機構	H15.05.20	3,500,000	156,254	2,195,197	1,304,803	0.950	R13.03.20
H14	財政融資資金	H15.05.26	1,700,000	69,087	973,906	726,094	0.900	R15.03.25
H14	財政融資資金	H15.05.26	19,700,000	800,601	11,285,862	8,414,138	0.900	R15.03.25
H14	地方公共団体金融機構	H15.05.29	1,900,000	84,714	1,194,191	705,809	0.900	R13.03.20
H15	地方公共団体金融機構	H16.05.20	41,300,000	1,854,411	22,745,766	18,554,234	2.100	R14.03.20
H15	地方公共団体金融機構	H16.05.20	25,300,000	1,135,995	13,933,848	11,366,152	2.100	R14.03.20
H15	地方公共団体金融機構	H16.05.28	8,200,000	368,188	4,516,107	3,683,893	2.100	R14.03.20
H15	財政融資資金	H16.05.31	24,500,000	989,423	12,136,033	12,363,967	2.100	R16.03.25
H16	財政融資資金	H17.03.25	124,700,000	4,931,849	56,733,976	67,966,024	2.100	R17.03.01
H16	財政融資資金	H17.05.27	89,300,000	3,535,483	40,901,469	48,398,531	2.000	R17.03.25
H16	地方公共団体金融機構	H17.05.27	89,800,000	3,947,752	45,930,788	43,869,212	1.900	R15.03.20
H16	地方公共団体金融機構	H17.05.27	16,200,000	712,178	8,285,955	7,914,045	1.900	R15.03.20
H17	北都銀行	H18.05.19	14,100,000	705,000	11,985,000	2,115,000	0.250	R08.03.31
H17	財政融資資金	H18.05.29	63,000,000	2,429,850	25,792,202	37,207,798	2.300	R18.03.25
H17	地方公共団体金融機構	H18.05.30	16,400,000	704,906	7,482,377	8,917,623	2.300	R16.03.20
H17	地方公共団体金融機構	H18.05.30	54,300,000	2,333,924	24,773,971	29,526,029	2.300	R16.03.20

企業債明細書（集落排水事業）

種 類	発行年月日	発行総額 円	償 還 額		未償還残高 円	利率 %	償 還 期	
			当年度 償還額 円	償還額 累 計 円				
H18	地方公共団体金融機構	H19.05.24	39,000,000	1,644,760	16,333,498	22,666,502	2.100	R17.03.20
H18	地方公共団体金融機構	H19.05.24	10,200,000	430,168	4,271,838	5,928,162	2.100	R17.03.20
H18	北都銀行	H19.05.30	14,600,000	730,000	11,680,000	2,920,000	0.360	R09.03.31
H19	北都銀行	H20.05.23	41,200,000	2,060,000	30,900,000	10,300,000	0.340	R10.03.31
H19	地方公共団体金融機構	H20.05.29	27,700,000	1,140,730	10,358,094	17,341,906	2.200	R18.03.20
H20	財政融資資金	H21.05.26	11,100,000	403,809	3,347,802	7,752,198	2.100	R21.03.25
H20	北都銀行	H21.05.29	39,000,000	1,950,000	27,300,000	11,700,000	0.306	R11.03.31
H21	地方公共団体金融機構	H22.05.28	11,200,000	445,802	3,329,917	7,870,083	2.000	R20.03.20
H21	北都銀行	H22.05.28	30,000,000	1,500,000	19,500,000	10,500,000	0.240	R12.03.31
H22	秋田銀行	H23.05.25	48,000,000	2,400,000	28,800,000	19,200,000	0.468	R13.03.31
H22	地方公共団体金融機構	H23.05.26	77,500,000	3,059,134	20,306,191	57,193,809	1.800	R21.03.20
H23	地方公共団体金融機構	H23.12.08	16,400,000	645,574	4,007,342	12,392,658	1.700	R21.09.20
H23	財政融資資金	H23.12.22	93,900,000	10,763,560	88,481,866	5,418,134	0.900	R05.09.25
H23	秋田銀行	H24.05.30	50,000,000	2,500,000	27,500,000	22,500,000	0.931	R14.03.31
H23	地方公共団体金融機構	H24.05.30	53,200,000	1,890,864	10,906,105	42,293,895	1.600	R24.03.20
H24	財政融資資金	H25.03.25	77,800,000	8,747,599	60,146,793	17,653,207	0.600	R07.03.01
H24	地方公共団体金融機構	H25.03.28	24,800,000	875,129	4,247,750	20,552,250	1.500	R25.03.20
H24	財政融資資金	H25.05.28	36,800,000	4,129,588	28,478,699	8,321,301	0.500	R07.03.25
H24	地方公共団体金融機構	H25.05.30	40,200,000	1,430,932	6,959,140	33,240,860	1.400	R25.03.20
H24	地方公共団体金融機構	H25.05.30	1,100,000	39,155	190,424	909,576	1.400	R25.03.20
H24	秋田銀行	H25.05.30	50,000,000	2,500,000	25,000,000	25,000,000	0.770	R15.03.25
H24	秋田銀行	H25.05.30	10,000,000	1,104,000	10,000,000	0	0.770	R05.03.25
H25	地方公共団体金融機構	H26.03.27	6,800,000	238,695	935,120	5,864,880	1.400	R26.03.20
H25	地方公共団体金融機構	H26.03.27	43,500,000	1,526,944	5,982,017	37,517,983	1.400	R26.03.20
H25	地方公共団体金融機構	H26.05.29	22,200,000	779,268	3,052,891	19,147,109	1.400	R26.03.20
H25	地方公共団体金融機構	H26.05.29	19,200,000	673,962	2,640,338	16,559,662	1.400	R26.03.20
H25	秋田銀行	H26.05.30	7,400,000	824,000	6,592,000	808,000	0.790	R06.03.25
H25	秋田銀行	H26.05.30	68,000,000	3,400,000	30,600,000	37,400,000	0.790	R16.03.25
H26	秋田銀行	H27.05.20	64,000,000	3,200,000	25,600,000	38,400,000	0.683	R17.03.31
H26	秋田銀行	H27.05.20	8,000,000	890,000	6,230,000	1,770,000	0.683	R07.03.31
H26	地方公共団体金融機構	H27.05.28	13,400,000	473,795	1,404,547	11,995,453	1.200	R27.03.20
H27	秋田銀行	H28.04.26	70,400,000	3,520,000	24,640,000	45,760,000	0.230	R18.03.25
H27	秋田銀行	H28.04.26	7,800,000	780,000	5,460,000	2,340,000	0.230	R08.03.25
H28	北都銀行	H29.04.26	76,500,000	3,825,000	22,950,000	53,550,000	0.355	R19.03.25
H28	北都銀行	H29.04.26	9,900,000	990,000	5,940,000	3,960,000	0.355	R09.03.25
H29	北都銀行	H30.03.23	79,400,000	3,970,000	19,850,000	59,550,000	0.340	R20.03.25
H29	北都銀行	H30.03.23	9,500,000	950,000	4,750,000	4,750,000	0.340	R10.03.25
H30	北都銀行	H31.03.22	75,000,000	3,750,000	15,000,000	60,000,000	0.306	R21.03.25
R01	地方公共団体金融機構	R02.03.30	28,100,000	936,666	2,810,018	25,289,982	0.002	R32.03.20
R01	地方公共団体金融機構	R02.03.30	79,300,000	3,965,000	11,895,000	67,405,000	0.002	R22.03.20
R02	地方公共団体金融機構	R03.03.30	10,600,000	353,332	706,704	9,893,296	0.004	R33.03.20
R02	地方公共団体金融機構	R03.03.30	90,400,000	3,013,332	6,026,704	84,373,296	0.004	R33.03.20
R02	地方公共団体金融機構	R03.03.30	92,300,000	4,615,000	9,230,000	83,070,000	0.004	R23.03.20
R03	地方公共団体金融機構	R04.03.30	145,700,000	4,856,686	4,856,686	140,843,314	0.040	R34.03.20
R03	地方公共団体金融機構	R04.03.30	42,200,000	1,406,686	1,406,686	40,793,314	0.040	R34.03.20
R03	地方公共団体金融機構	R04.03.30	96,200,000	4,810,000	4,810,000	91,390,000	0.040	R24.03.20
R04	地方公共団体金融機構	R05.03.30	4,800,000	0	0	4,800,000	0.300	R35.03.20
R04	地方公共団体金融機構	R05.03.30	17,000,000	0	0	17,000,000	0.300	R25.03.20
R04	地方公共団体金融機構	R05.03.30	103,100,000	0	0	103,100,000	0.300	R25.03.20
集落排水事業合計			5,345,600,000	257,346,041	3,017,778,283	2,327,821,717		
総 合 計			32,977,000,000	1,553,020,844	18,805,778,485	14,171,221,515		

注記表

I. 重要な会計方針に係る事項に関する注記

- 1 有価証券の評価基準及び評価方法
 - ・ 其他有価証券
時価のないもの 移動平均法による原価法
- 2 たな卸資産の評価基準及び評価方法
 - ・ 貯蔵品 先入先出法による原価法（貸借対照表価額は収益性の低下に基づく簿価切下げの方法により算定）
- 3 固定資産の減価償却の方法
 - (1) 有形固定資産（リース資産を除く）
 - ・ 減価償却の方法 定額法（ただし、量水器については取替法）による。
 - ・ 主な耐用年数

建物	10年～50年
構築物	10年～50年
機械及び装置	8年～20年
車両運搬具	4年～5年
工具、器具及び備品	5年～15年
 - (2) 無形固定資産（リース資産を除く）
 - ・ 減価償却の方法 定額法（ソフトウェアについては、利用可能期間に基づく定額法）
 - ・ 主な耐用年数

流域下水道施設利用権	50年
ソフトウェア	5年
- 4 引当金の計上方法
 - (1) 貸倒引当金
債権の不納欠損による損失に備えるため、一般債権については貸倒実績率により、貸倒懸念債権等特定の債権については個別に回収可能性を検討し、回収不能見込額を計上している。
 - (2) 賞与引当金
職員の期末手当及び勤勉手当の支給に備えるため、当年度末における支給見込額に基づき、当年度の負担に属する額を計上している。
 - (3) 法定福利費引当金
職員の期末手当及び勤勉手当に係る法定福利費の支出に備えるため、当年度末における支払見込額に基づき、当年度の負担に属する額を計上している。
 - (4) 退職給付引当金
職員の退職手当は、「退職手当負担に関する確認書」に基づき、下水道事業が毎年度支出する普通負担金を除き一般会計がその全部を負担することとなっているため、退職給付引当金は計上していない。
- 5 その他会計に関する書類の作成のための基本となる重要な事項
 - ・ 消費税及び地方消費税の会計処理
消費税及び地方消費税の会計処理は税抜方式によっている。なお、控除対象外消費税等については当事業年度の費用として処理している。

II. キャッシュ・フロー計算書等に関する注記

重要な非資金取引の内容（翌年度以降のキャッシュ・フローに重要な影響を与えるもの）
当年度に新たに計上した受贈財産に係る資産（固定資産）及び負債（繰延収益）の額は、それぞれ31,220,000円である。

III. 貸借対照表等に関する注記

企業債の償還に係る他会計の負担
貸借対照表に計上されている企業債（1年以内に償還予定のものも含む）のうち、一般会計が負担すると見込まれる額は10,906,849,299円である。

IV. セグメント情報に関する注記

1 報告セグメントの概要

横手市下水道事業会計は、公共下水道事業及び集落排水事業を運営しており、各事業で運営方針を決定していることから、公共下水道事業及び集落排水事業の2つを報告セグメントとしている。

なお、各報告セグメントに属する事業の内容は以下のとおりである。

事業区分	事業の内容
公共下水道事業	公共下水道事業における処理区域で汚水・雨水を処理する業務
集落排水事業	農業集落排水事業、林業集落排水事業及び小規模集合排水処理事業における処理区域で汚水を処理する業務

2 報告セグメントごとの営業収益等

当年度(自 令和4年4月1日 至 令和5年3月31日)

(単位：円)

区分	公共下水道事業	集落排水事業	計
営業収益	640,355,425	81,882,244	722,237,669
営業費用	1,382,829,154	335,488,265	1,718,317,419
営業損益	△ 742,473,729	△ 253,606,021	△ 996,079,750
経常損益	84,480,221	21,069,986	105,550,207
セグメント資産	28,185,398,208	6,296,352,492	34,481,750,700
セグメント負債	20,924,761,356	5,623,200,946	26,547,962,302
その他の項目			
一般会計繰入金	698,637,000	203,082,000	901,719,000
減価償却費	836,606,886	199,283,301	1,035,890,187
特別利益	393	0	393
特別損失	0	0	0
固定資産の増加額	365,641,749	346,303,035	711,944,784

V. リース契約により使用する固定資産に関する注記

1 リース会計に係る特例措置

所有権移転外ファイナンス・リース取引については、通常の賃貸借取引に係る方法に準じた会計処理によっている。

2 所有権移転外ファイナンス・リース取引に係る未経過リース料相当額

1年内	855,228 円
1年超	3,420,912 円
計	4,276,140 円

3 オペレーティング・リース取引に係る未経過リース料相当額

当年度該当事項なし

VI. その他の注記

1 賞与引当金の目的使用による取り崩しについて

当年度において、期末手当及び勤勉手当として24,480,026円を支給するため賞与引当金8,065,417円を取り崩した。

2 法定福利費引当金の目的使用による取り崩しについて

当年度において、法定福利費として20,087,643円を支払いするため法定福利費引当金1,628,145円を取り崩した。

3 貸倒引当金の目的使用による取り崩しについて

当年度において、債権の不納欠損による損失に充てるため貸倒引当金225,737円を取り崩した。

4 特定収入割合が5%超であった場合の固定資産の会計処理について

特定収入に対応する課税仕入れが固定資産の取得である場合の特定収入の仕入控除税額の調整に係る会計処理は、当該調整額を特定収入である長期前受金と相殺（圧縮記帳）する方法（取得した固定資産を消費税及び地方消費税抜額で計上）によっている。