

# 在宅医療・福祉・介護連携ガイド



横手市

# 目次

◆ 医療機関 ー病院・診療所ー	1	◆ 介護保険事業所	50
からだが不自由で通院ができない方へ	2	居宅介護支援事業所	51
訪問診療・往診を行っている病院・診療所	3	小規模多機能型居宅介護	60
病院・診療所一覧（地区別）	4	訪問介護（ホームヘルプ）	61
		訪問入浴	68
		訪問看護	69
◆ 医療相談室	18	●訪問リハビリとは？	72
受診時の情報共有について	19	訪問リハビリテーション	73
		定期巡回・随時対応型訪問介護看護	74
		通所介護（デイサービス）	75
◆ 医療機関 ー歯科診療所ー	20	地域密着型通所介護（小規模デイサービス）	79
疾病・傷病などのため歯科医院に通院できない方へ	21	通所リハビリテーション（デイケア）	86
訪問歯科診療を行っている歯科医院	22	認知症対応型通所介護	87
歯科診療所一覧（地区別）	23	短期入所生活介護（ショートステイ）	88
		短期入所療養介護（医療型ショートステイ）	95
		認知症対応型共同生活介護（グループホーム）	96
◆ 保険調剤薬局	34	介護老人福祉施設（特別養護老人ホーム）	100
薬のことで、困っていませんか？	35	介護老人保健施設	105
在宅訪問対応薬局	36	有料老人ホーム	106
調剤薬局一覧（地区別）	37	養護老人ホーム	111
		軽費老人ホーム（ケアハウス）	112
		サービス付き高齢者向け住宅	113
		生活支援ハウスとは	115
		◆ 相談機関	116
		在宅医療・福祉・介護に関する相談窓口	117
		横手市地域包括支援センターについて	118

# 医 療 機 関

— 病院・診療所 —

# からだが不自由で通院ができない方へ

## 訪問診療とは？

病気や障がいがあっても住み慣れた家で過ごしたいという方が、自宅に居ながら定期的に医療を受けることができる仕組みです。

●「往診」と「訪問診療」の違いは

緊急時の訪問 ➡ 往診 となります。

定期的な訪問 ➡ 訪問診療

## 訪問診療を利用するまでの流れ

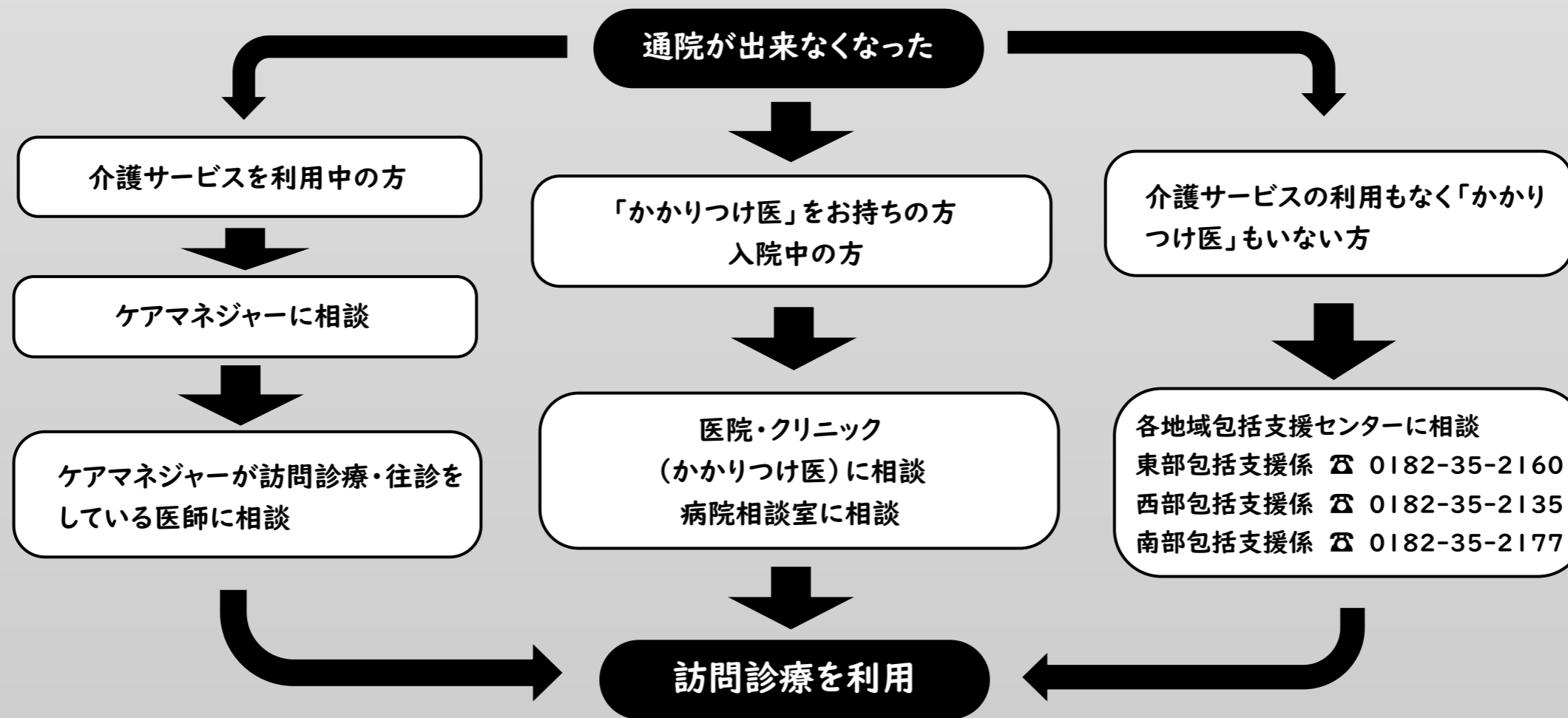

# 訪問診療・往診を行っている病院・診療所

状況により訪問診療・往診を実施できない場合があります。必ず電話等でご確認をお願いします。

地区	医療機関名	所在地	電話番号
横手	市立横手病院(※当院患者のみ実施)	根岸町5番31号	0182-32-5001
	あべ内科クリニック (緊急対応は困難)	旭川三丁目3-34	0182-33-1202
	胃腸科内科高橋クリニック	赤坂字大道添79-3	0182-36-2711
	おぎわら内科診療所	条里一丁目15-2	0182-23-5301
	小田嶋まさる内科	横手町字大関越174	0182-38-8951
	熊谷医院	寿町2-8	0182-32-2163
	さわぐちクリニック	横手町字四ノ口58-1	0182-23-7830
	沢口内科医院	金沢中野字根小屋165-29	0182-56-6060
	高橋内科医院	安田字ブンナ沢80-45	0182-32-5662
	針生皮膚科内科医院(往診:要相談)	平城町7-8	0182-32-9461
	福嶋内科医院	平城町3-34	0182-33-9311
	細谷内科医院	前郷二番町8-18	0182-36-2221
	横手胃腸科クリニック	清川町13-31	0182-35-2222
	和賀胃腸科内科医院	婦気大堤字谷地添126	0182-33-7533
	渡辺内科循環器科医院	条里三丁目3-10	0182-35-7020
増田	下田内科消化器科医院 (※状況に応じて実施)	増田町増田字石神55-2	0182-45-5800
	桃雲堂高橋医院	増田町増田字本町49-1	0182-45-2363
平鹿	醍醐クリニック	平鹿町醍醐字石成25-1	0182-25-3090
	西成医院	平鹿町浅舞字浅舞53	0182-24-1023
	山崎医院	平鹿町浅舞字浅舞205-1	0182-24-1009

地区	医療機関名	所在地	電話番号
雄物川	雄物川クリニック	雄物川町今宿字棒突44-1	0182-22-5511
	佐々木医院分院	雄物川町沼館字宮の目183-1	0182-22-5557
	中川医院(当院患者のみ)	雄物川町今宿字棒突29-3	0182-22-2047
大森	市立大森病院	大森町字菅生田245-205	0182-26-2141
十文字	井田内科胃腸科医院	十文字町字海道下121-4	0182-42-0066
	高橋医院	十文字町仁井田字東55-3	0182-42-0421
大雄	下田医院	大雄字阿気5-1	0182-52-2634
	渡邊医院	大雄字田根森東94-3	0182-52-3108

## 専門診療科領域の往診可能医療機関名

	医療機関名	所在地	電話番号
1	こはま泌尿器科クリニック	杉沢字中杉沢519-1	0182-35-2666
2	条里プラタナス耳鼻科 (要相談)	条里一丁目10-17	0182-38-8882
3	高橋耳鼻咽喉科眼科クリニック	前郷二番町4-25	0182-32-2275
4	復古堂医院	朝日が丘三丁目1-45	0182-33-6021
5	八木橋医院	前郷一番町11-7	0182-32-0682
6	山田眼科医院	四日町5-25	0182-32-6006
7	阿部耳鼻咽喉科医院	十文字町西原二番町1-4	0182-42-3341

No.	医療機関名 医師名 住所 電話番号	(○印は 訪問診療 対応可能)	(○印は 往診 対応可能)	標榜科目	受付時間 休診  (状況により訪問診療・往診を実施できない場合があります。必ず電話等にてご確認をお願いします。)																								
1	<b>平鹿総合病院</b> 〒013-8610 横手市前郷字ハツ口3-1 ☎ 0182-32-5121			内科、消化器・糖尿病内科、循環器内科、血液内科、神経内科、精神科、小児科、外科、心臓血管外科、整形外科、脳神経外科、形成外科、乳腺外科、眼科、消化器外科、産婦人科、泌尿器科、耳鼻咽喉科、皮膚科、放射線科、麻酔科、リハビリテーション科、病理診断科、歯科	<table border="1"> <thead> <tr> <th>受付時間</th> <th>月</th> <th>火</th> <th>水</th> <th>木</th> <th>金</th> <th>土</th> <th>日</th> </tr> </thead> <tbody> <tr> <td>8:00~11:00(新患)</td> <td>○</td> <td>○</td> <td>○</td> <td>○</td> <td>○</td> <td>-</td> <td>-</td> </tr> <tr> <td>8:00~11:00(再来)</td> <td>○</td> <td>○</td> <td>○</td> <td>○</td> <td>○</td> <td>-</td> <td>-</td> </tr> </tbody> </table> 土曜、日曜、祝祭日 8月13日・8月14日・12月30日~1月3日 ※診療科により異なります。ホームページ等でご確認ください ※受付時間・休診にかかわらず救急患者さんは救急センターにて診察します	受付時間	月	火	水	木	金	土	日	8:00~11:00(新患)	○	○	○	○	○	-	-	8:00~11:00(再来)	○	○	○	○	○	-	-
受付時間	月	火	水	木	金	土	日																						
8:00~11:00(新患)	○	○	○	○	○	-	-																						
8:00~11:00(再来)	○	○	○	○	○	-	-																						
2	<b>市立横手病院</b> 〒013-8602 横手市根岸町5番31号 ☎ 0182-32-5001	※ に訪当 つ問院 い看訪 て護問 は利診 可用療 能者・		内科、心療内科、呼吸器内科、消化器内科、循環器内科、糖尿病内分泌内科、神経内科、血液腎臓内科、外科、整形外科、小児科、産婦人科、眼科、泌尿器科、リハビリテーション科、放射線科	<table border="1"> <thead> <tr> <th>受付時間</th> <th>月</th> <th>火</th> <th>水</th> <th>木</th> <th>金</th> <th>土</th> <th>日</th> </tr> </thead> <tbody> <tr> <td>7:00 ~</td> <td>○</td> <td>○</td> <td>○</td> <td>○</td> <td>○</td> <td>-</td> <td>-</td> </tr> </tbody> </table> ※受付時間は診療科、曜日によって異なる  土曜、日曜、祝祭日、12/29~1/3(救急外来、時間外あり)	受付時間	月	火	水	木	金	土	日	7:00 ~	○	○	○	○	○	-	-								
受付時間	月	火	水	木	金	土	日																						
7:00 ~	○	○	○	○	○	-	-																						
3	<b>市立大森病院</b> 〒013-0525 横手市大森町字菅生田245-205 ☎ 0182-26-2141 ホームページ <a href="https://www.oomorihp.jp">https://www.oomorihp.jp</a>	○	○	内科、整形外科、外科、泌尿器科、小児科、眼科、皮膚科、神経内科、血液・腎臓内科、呼吸器内科、心臓血管外科、耳鼻いんこう科、リハビリテーション科	<table border="1"> <thead> <tr> <th>受付時間</th> <th>月</th> <th>火</th> <th>水</th> <th>木</th> <th>金</th> <th>土</th> <th>日</th> </tr> </thead> <tbody> <tr> <td>8:15 ~ 11:30</td> <td>○</td> <td>○</td> <td>○</td> <td>○</td> <td>○</td> <td>-</td> <td>-</td> </tr> </tbody> </table> ※診療科ごとに診察日、受付時間が異なります 土曜、日曜、祝祭日(救急外来・時間外あり) 8/13の午後、8/14、12/29午後・12/30~1/3 ※訪問看護・訪問リハビリテーション・通所リハビリテーションも実施しております	受付時間	月	火	水	木	金	土	日	8:15 ~ 11:30	○	○	○	○	○	-	-								
受付時間	月	火	水	木	金	土	日																						
8:15 ~ 11:30	○	○	○	○	○	-	-																						
4	<b>横手興生病院</b> 〒013-0016 横手市根岸町8-21 ☎ 0182-32-2071 ホームページ <a href="https://www.kohseikai.com">https://www.kohseikai.com</a>			精神科、内科	<table border="1"> <thead> <tr> <th>受付時間</th> <th>月</th> <th>火</th> <th>水</th> <th>木</th> <th>金</th> <th>土</th> <th>日</th> </tr> </thead> <tbody> <tr> <td>8:30 ~ 11:30</td> <td>○</td> <td>○</td> <td>○</td> <td>○</td> <td>○</td> <td>○</td> <td>-</td> </tr> </tbody> </table> ※第2・4土曜、日曜、祝祭日	受付時間	月	火	水	木	金	土	日	8:30 ~ 11:30	○	○	○	○	○	○	-								
受付時間	月	火	水	木	金	土	日																						
8:30 ~ 11:30	○	○	○	○	○	○	-																						

No.	医療機関名 医師名 住所 電話番号	(○印は 訪問診療 対応可能)	(○印は 往診 対応可能)	標榜科目	受付時間 休 診  (状況により訪問診療・往診を実施できない場合があります。必ず電話等にてご確認をお願いします。)																																
5	<b>あべ内科クリニック</b> 阿部 妹子 〒013-0033 横手市旭川三丁目3-34 ☎ 0182-33-1202		○ ※緊急対応は困難	内科、糖尿病内科	<table border="1"> <thead> <tr> <th>受付時間</th> <th>月</th> <th>火</th> <th>水</th> <th>木</th> <th>金</th> <th>土</th> <th>日</th> </tr> </thead> <tbody> <tr> <td>9:00 ~ 11:00</td> <td>○</td> <td>○</td> <td>-</td> <td>○</td> <td>○</td> <td>○</td> <td>-</td> </tr> <tr> <td>13:00 ~ 15:00</td> <td>○</td> <td>○</td> <td>-</td> <td>○</td> <td>○</td> <td>○</td> <td>-</td> </tr> </tbody> </table> ※13:00~15:00は予約のみ受付となります 水曜、日曜、祝祭日	受付時間	月	火	水	木	金	土	日	9:00 ~ 11:00	○	○	-	○	○	○	-	13:00 ~ 15:00	○	○	-	○	○	○	-								
受付時間	月	火	水	木	金	土	日																														
9:00 ~ 11:00	○	○	-	○	○	○	-																														
13:00 ~ 15:00	○	○	-	○	○	○	-																														
6	<b>朝日ヶ丘レディースクリニック</b> 樋口 譲治 〒013-0055 横手市朝日が丘四丁目1-6 ☎ 0182-33-1531			産科、婦人科	<table border="1"> <thead> <tr> <th>受付時間</th> <th>月</th> <th>火</th> <th>水</th> <th>木</th> <th>金</th> <th>土</th> <th>日</th> </tr> </thead> <tbody> <tr> <td>8:30 ~ 11:30</td> <td>○</td> <td>○</td> <td>○</td> <td>○</td> <td>○</td> <td>○</td> <td>-</td> </tr> <tr> <td>13:00 ~ 18:30</td> <td>○</td> <td>○</td> <td>○</td> <td>○</td> <td>○</td> <td>○</td> <td>-</td> </tr> </tbody> </table> ※妊婦検診は最終18:00受付 妊婦検診のみ予約制(一般も予約可) 日曜、祝祭日、8/13~15、12/30~1/3	受付時間	月	火	水	木	金	土	日	8:30 ~ 11:30	○	○	○	○	○	○	-	13:00 ~ 18:30	○	○	○	○	○	○	-								
受付時間	月	火	水	木	金	土	日																														
8:30 ~ 11:30	○	○	○	○	○	○	-																														
13:00 ~ 18:30	○	○	○	○	○	○	-																														
7	<b>いそべレディースクリニック</b> 磯部 京悦 〒013-0060 横手市条里一丁目1-21 ☎ 0182-35-5777			産婦人科、内科	<table border="1"> <thead> <tr> <th>受付時間</th> <th>月</th> <th>火</th> <th>水</th> <th>木</th> <th>金</th> <th>土</th> <th>日</th> </tr> </thead> <tbody> <tr> <td>8:30 ~ 11:30</td> <td>○</td> <td>○</td> <td>○</td> <td>-</td> <td>○</td> <td>-</td> <td>-</td> </tr> <tr> <td>14:00 ~ 16:30</td> <td>○</td> <td>○</td> <td>○</td> <td>-</td> <td>○</td> <td>-</td> <td>-</td> </tr> <tr> <td>8:30 ~ 11:30</td> <td>-</td> <td>-</td> <td>-</td> <td>-</td> <td>-</td> <td>○</td> <td>-</td> </tr> </tbody> </table> 木曜・土曜の午後、日曜、祝祭日	受付時間	月	火	水	木	金	土	日	8:30 ~ 11:30	○	○	○	-	○	-	-	14:00 ~ 16:30	○	○	○	-	○	-	-	8:30 ~ 11:30	-	-	-	-	-	○	-
受付時間	月	火	水	木	金	土	日																														
8:30 ~ 11:30	○	○	○	-	○	-	-																														
14:00 ~ 16:30	○	○	○	-	○	-	-																														
8:30 ~ 11:30	-	-	-	-	-	○	-																														
8	<b>胃腸科内科高橋クリニック</b> 水溜 浩弥 〒013-0064 横手市赤坂字大道添79-3 ☎ 0182-36-2711	○	○	消化器内科、内科	<table border="1"> <thead> <tr> <th>受付時間</th> <th>月</th> <th>火</th> <th>水</th> <th>木</th> <th>金</th> <th>土</th> <th>日</th> </tr> </thead> <tbody> <tr> <td>8:30 ~ 11:40</td> <td>○</td> <td>○</td> <td>○</td> <td>-</td> <td>○</td> <td>○</td> <td>-</td> </tr> <tr> <td>14:30 ~ 17:10</td> <td>○</td> <td>○</td> <td>○</td> <td>-</td> <td>○</td> <td>-</td> <td>-</td> </tr> </tbody> </table> 土曜の午後、木曜、日曜、祝祭日	受付時間	月	火	水	木	金	土	日	8:30 ~ 11:40	○	○	○	-	○	○	-	14:30 ~ 17:10	○	○	○	-	○	-	-								
受付時間	月	火	水	木	金	土	日																														
8:30 ~ 11:40	○	○	○	-	○	○	-																														
14:30 ~ 17:10	○	○	○	-	○	-	-																														

No.	医療機関名 医師名 住所 電話番号	(○印は 訪問診療 対応可能)	(○印は 往診 対応可能)	標榜科目	受付時間 休診  (状況により訪問診療・往診を実施できない場合があります。必ず電話等にてご確認をお願いします。)																																
9	<b>伊藤小児科・内科医院</b> 伊藤 忠彦 〒013-0063 横手市婦気大堤字谷地添5-1 ☎ 0182-23-8615			小児科、内科、アレルギー科  ※インターネット予約もあります。 HPをご覧ください	<table border="1"> <thead> <tr> <th>受付時間</th> <th>月</th> <th>火</th> <th>水</th> <th>木</th> <th>金</th> <th>土</th> <th>日</th> </tr> </thead> <tbody> <tr> <td>平日窓口午前 8:30 ~ 11:30</td> <td>○</td> <td>○</td> <td>○</td> <td>○</td> <td>○</td> <td>-</td> <td>-</td> </tr> <tr> <td>平日窓口午後 15:00 ~ 17:15</td> <td>○</td> <td>○</td> <td>○</td> <td>-</td> <td>○</td> <td>-</td> <td>-</td> </tr> <tr> <td>8:30 ~ 12:30</td> <td>-</td> <td>-</td> <td>-</td> <td>-</td> <td>-</td> <td>○</td> <td>-</td> </tr> </tbody> </table> 木曜・土曜の午後、日曜、祝祭日	受付時間	月	火	水	木	金	土	日	平日窓口午前 8:30 ~ 11:30	○	○	○	○	○	-	-	平日窓口午後 15:00 ~ 17:15	○	○	○	-	○	-	-	8:30 ~ 12:30	-	-	-	-	-	○	-
受付時間	月	火	水	木	金	土	日																														
平日窓口午前 8:30 ~ 11:30	○	○	○	○	○	-	-																														
平日窓口午後 15:00 ~ 17:15	○	○	○	-	○	-	-																														
8:30 ~ 12:30	-	-	-	-	-	○	-																														
10	<b>梅の木ペインクリニック</b> 松元 茂 〒013-0068 横手市梅の木町18-9 ☎ 0182-35-6700			麻酔科、内科、整形外科	<table border="1"> <thead> <tr> <th>受付時間</th> <th>月</th> <th>火</th> <th>水</th> <th>木</th> <th>金</th> <th>土</th> <th>日</th> </tr> </thead> <tbody> <tr> <td>8:30 ~ 11:30</td> <td>○</td> <td>○</td> <td>-</td> <td>○</td> <td>○</td> <td>○</td> <td>-</td> </tr> <tr> <td>14:00 ~ 16:30</td> <td>○</td> <td>-</td> <td>-</td> <td>-</td> <td>-</td> <td>-</td> <td>-</td> </tr> </tbody> </table> 水曜、日曜、祝祭日	受付時間	月	火	水	木	金	土	日	8:30 ~ 11:30	○	○	-	○	○	○	-	14:00 ~ 16:30	○	-	-	-	-	-	-								
受付時間	月	火	水	木	金	土	日																														
8:30 ~ 11:30	○	○	-	○	○	○	-																														
14:00 ~ 16:30	○	-	-	-	-	-	-																														
11	<b>おぎわら内科診療所</b> 荻原 忠 〒013-0060 横手市条里一丁目15-2 ☎ 0182-23-5301	○	○	内科、老年科	<table border="1"> <thead> <tr> <th>受付時間</th> <th>月</th> <th>火</th> <th>水</th> <th>木</th> <th>金</th> <th>土</th> <th>日</th> </tr> </thead> <tbody> <tr> <td>8:00 ~ 12:00</td> <td>○</td> <td>○</td> <td>○</td> <td>-</td> <td>○</td> <td>○</td> <td>-</td> </tr> <tr> <td>16:30 ~ 17:30</td> <td>○</td> <td>○</td> <td>○</td> <td>-</td> <td>○</td> <td>-</td> <td>-</td> </tr> </tbody> </table> 土曜の午後、木曜、日曜、祝祭日 ※火曜・水曜・金曜 13:30~16:30訪問診療	受付時間	月	火	水	木	金	土	日	8:00 ~ 12:00	○	○	○	-	○	○	-	16:30 ~ 17:30	○	○	○	-	○	-	-								
受付時間	月	火	水	木	金	土	日																														
8:00 ~ 12:00	○	○	○	-	○	○	-																														
16:30 ~ 17:30	○	○	○	-	○	-	-																														
12	<b>小田嶋まさる内科</b> 小田嶋 傑 〒013-0061 横手市横手町字大関越174 ☎ 0182-38-8951	○	○	消化器内科、内科、内視鏡科	<table border="1"> <thead> <tr> <th>受付時間</th> <th>月</th> <th>火</th> <th>水</th> <th>木</th> <th>金</th> <th>土</th> <th>日</th> </tr> </thead> <tbody> <tr> <td>8:30 ~ 12:30</td> <td>○</td> <td>○</td> <td>○</td> <td>○</td> <td>○</td> <td>○</td> <td>○</td> </tr> <tr> <td>14:30 ~ 18:00</td> <td>○</td> <td>○</td> <td>○</td> <td>-</td> <td>○</td> <td>-</td> <td>-</td> </tr> </tbody> </table> 木曜・土曜の午後、第3木曜、第1.2.4.5日曜、祝祭日 第3日曜 8:30~12:30診療	受付時間	月	火	水	木	金	土	日	8:30 ~ 12:30	○	○	○	○	○	○	○	14:30 ~ 18:00	○	○	○	-	○	-	-								
受付時間	月	火	水	木	金	土	日																														
8:30 ~ 12:30	○	○	○	○	○	○	○																														
14:30 ~ 18:00	○	○	○	-	○	-	-																														

No.	医療機関名 医師名 住所 電話番号	(○印は 訪問診療 対応可能)	(○印は 往診 対応可能)	標榜科目	受付時間 休 診  (状況により訪問診療・往診を実施できない場合があります。必ず電話等にてご確認をお願いします。)																																
13	熊谷医院 熊谷 理夫 〒013-0025 横手市寿町2-8 ☎ 0182-32-2163	○	○	内科	<table border="1"> <thead> <tr> <th>受付時間</th> <th>月</th> <th>火</th> <th>水</th> <th>木</th> <th>金</th> <th>土</th> <th>日</th> </tr> </thead> <tbody> <tr> <td>8:30 ~ 11:30</td> <td>○</td> <td>○</td> <td>○</td> <td>○</td> <td>○</td> <td>-</td> <td>-</td> </tr> <tr> <td>14:00 ~ 17:00</td> <td>○</td> <td>○</td> <td>○</td> <td>-</td> <td>○</td> <td>-</td> <td>-</td> </tr> <tr> <td>8:30 ~ 12:00</td> <td>-</td> <td>-</td> <td>-</td> <td>-</td> <td>-</td> <td>○</td> <td>-</td> </tr> </tbody> </table> <p>木曜・土曜の午後、日曜、祝祭日</p>	受付時間	月	火	水	木	金	土	日	8:30 ~ 11:30	○	○	○	○	○	-	-	14:00 ~ 17:00	○	○	○	-	○	-	-	8:30 ~ 12:00	-	-	-	-	-	○	-
受付時間	月	火	水	木	金	土	日																														
8:30 ~ 11:30	○	○	○	○	○	-	-																														
14:00 ~ 17:00	○	○	○	-	○	-	-																														
8:30 ~ 12:00	-	-	-	-	-	○	-																														
14	こはま泌尿器科クリニック 小浜 丈夫 〒013-0001 横手市杉沢字中杉沢519-1 ☎ 0182-35-2666		○	泌尿器科、内科、外科	<table border="1"> <thead> <tr> <th>受付時間</th> <th>月</th> <th>火</th> <th>水</th> <th>木</th> <th>金</th> <th>土</th> <th>日</th> </tr> </thead> <tbody> <tr> <td>9:00 ~ 12:00</td> <td>○</td> <td>○</td> <td>○</td> <td>○</td> <td>○</td> <td>○</td> <td>-</td> </tr> <tr> <td>14:00 ~ 16:30</td> <td>○</td> <td>○</td> <td>○</td> <td>○</td> <td>○</td> <td>-</td> <td>-</td> </tr> </tbody> </table> <p>土曜の午後、日曜、祝祭日</p>	受付時間	月	火	水	木	金	土	日	9:00 ~ 12:00	○	○	○	○	○	○	-	14:00 ~ 16:30	○	○	○	○	○	-	-								
受付時間	月	火	水	木	金	土	日																														
9:00 ~ 12:00	○	○	○	○	○	○	-																														
14:00 ~ 16:30	○	○	○	○	○	-	-																														
15	佐野耳鼻咽喉科 佐野 達也 〒013-0061 横手市横手町字四ノ口46-1 ☎ 0182-38-8080			耳鼻咽喉科	<table border="1"> <thead> <tr> <th>受付時間</th> <th>月</th> <th>火</th> <th>水</th> <th>木</th> <th>金</th> <th>土</th> <th>日</th> </tr> </thead> <tbody> <tr> <td>9:00 ~ 12:00</td> <td>○</td> <td>○</td> <td>○</td> <td>手術</td> <td>○</td> <td>○</td> <td>-</td> </tr> <tr> <td>14:00 ~ 18:00</td> <td>○</td> <td>○</td> <td>○</td> <td>-</td> <td>○</td> <td>-</td> <td>-</td> </tr> <tr> <td>14:30 ~ 17:00</td> <td>-</td> <td>-</td> <td>-</td> <td>-</td> <td>-</td> <td>○</td> <td>-</td> </tr> </tbody> </table> <p>※診察終了時間の1時間前までの受付となります 木曜の午後、日曜、祝祭日</p>	受付時間	月	火	水	木	金	土	日	9:00 ~ 12:00	○	○	○	手術	○	○	-	14:00 ~ 18:00	○	○	○	-	○	-	-	14:30 ~ 17:00	-	-	-	-	-	○	-
受付時間	月	火	水	木	金	土	日																														
9:00 ~ 12:00	○	○	○	手術	○	○	-																														
14:00 ~ 18:00	○	○	○	-	○	-	-																														
14:30 ~ 17:00	-	-	-	-	-	○	-																														
16	さわぐちクリニック 沢口 昌亨 〒013-0061 横手市横手町字四ノ口58-1 ☎ 0182-23-7830	○	○	内科、消化器内科、内視鏡内科	<table border="1"> <thead> <tr> <th>受付時間</th> <th>月</th> <th>火</th> <th>水</th> <th>木</th> <th>金</th> <th>土</th> <th>日</th> </tr> </thead> <tbody> <tr> <td>8:30 ~ 11:30</td> <td>○</td> <td>○</td> <td>○</td> <td>○</td> <td>○</td> <td>○</td> <td>-</td> </tr> <tr> <td>14:00 ~ 17:30</td> <td>○</td> <td>○</td> <td>-</td> <td>○</td> <td>○</td> <td>-</td> <td>-</td> </tr> </tbody> </table> <p>水曜・土曜の午後、日曜、祝祭日、年末年始、クリニックの定める日</p>	受付時間	月	火	水	木	金	土	日	8:30 ~ 11:30	○	○	○	○	○	○	-	14:00 ~ 17:30	○	○	-	○	○	-	-								
受付時間	月	火	水	木	金	土	日																														
8:30 ~ 11:30	○	○	○	○	○	○	-																														
14:00 ~ 17:30	○	○	-	○	○	-	-																														

No.	医療機関名 医師名 住所 電話番号	(○印は 訪問診療 対応可能)	(○印は 往診 対応可能)	標榜科目	受付時間 休診  (状況により訪問診療・往診を実施できない場合があります。必ず電話等にてご確認をお願いします。)																																								
17	<b>沢口内科医院</b> 沢口 常康 〒013-0814 横手市金沢中野字根小屋165-29 ☎ 0182-56-6060	○	○	内科	<table border="1"> <thead> <tr> <th>受付時間</th> <th>月</th> <th>火</th> <th>水</th> <th>木</th> <th>金</th> <th>土</th> <th>日</th> </tr> </thead> <tbody> <tr> <td>8:30 ~ 11:30</td> <td>○</td> <td>○</td> <td>○</td> <td>○</td> <td>○</td> <td>○</td> <td>-</td> </tr> <tr> <td>14:00 ~ 17:30</td> <td>○</td> <td>-</td> <td>-</td> <td>-</td> <td>○</td> <td>-</td> <td>-</td> </tr> </tbody> </table> 火曜・水曜・木曜・土曜の午後、日曜、祝祭日	受付時間	月	火	水	木	金	土	日	8:30 ~ 11:30	○	○	○	○	○	○	-	14:00 ~ 17:30	○	-	-	-	○	-	-																
受付時間	月	火	水	木	金	土	日																																						
8:30 ~ 11:30	○	○	○	○	○	○	-																																						
14:00 ~ 17:30	○	-	-	-	○	-	-																																						
18	<b>しおたこどもクリニック</b> 塩田 輝和 〒013-0001 横手市杉沢字中杉沢519-2 ☎ 0182-35-5005			小児科、アレルギー科	<table border="1"> <thead> <tr> <th>受付時間</th> <th>月</th> <th>火</th> <th>水</th> <th>木</th> <th>金</th> <th>土</th> <th>日</th> </tr> </thead> <tbody> <tr> <td>8:30 ~ 12:00</td> <td>○</td> <td>○</td> <td>○</td> <td>○</td> <td>○</td> <td>○</td> <td>-</td> </tr> <tr> <td>14:00 ~ 17:30</td> <td>○</td> <td>○</td> <td>○</td> <td>○</td> <td>○</td> <td>-</td> <td>-</td> </tr> </tbody> </table> 土曜の午後、日曜、祝祭日	受付時間	月	火	水	木	金	土	日	8:30 ~ 12:00	○	○	○	○	○	○	-	14:00 ~ 17:30	○	○	○	○	○	-	-																
受付時間	月	火	水	木	金	土	日																																						
8:30 ~ 12:00	○	○	○	○	○	○	-																																						
14:00 ~ 17:30	○	○	○	○	○	-	-																																						
19	<b>条里コスモス眼科</b> 高橋 佳奈 〒013-0060 横手市条里一丁目10-17 ☎ 0182-38-8881			眼科	<table border="1"> <thead> <tr> <th>受付時間</th> <th>月</th> <th>火</th> <th>水</th> <th>木</th> <th>金</th> <th>土</th> <th>日</th> </tr> </thead> <tbody> <tr> <td>8:00 ~ 11:00</td> <td>○</td> <td>○</td> <td>-</td> <td>○</td> <td>○</td> <td>○</td> <td>-</td> </tr> <tr> <td>14:00 ~ 17:00</td> <td>○</td> <td>○</td> <td>手術</td> <td>○</td> <td>○</td> <td>-</td> <td>-</td> </tr> </tbody> </table> ※水曜日午前は原則予約診療のみ。 土曜の午後、日曜、祝祭日 月に2回木曜午後休診	受付時間	月	火	水	木	金	土	日	8:00 ~ 11:00	○	○	-	○	○	○	-	14:00 ~ 17:00	○	○	手術	○	○	-	-																
受付時間	月	火	水	木	金	土	日																																						
8:00 ~ 11:00	○	○	-	○	○	○	-																																						
14:00 ~ 17:00	○	○	手術	○	○	-	-																																						
20	<b>条里プラタナス耳鼻科</b> 高橋 悦 〒013-0060 横手市条里一丁目10-17 ☎ 0182-38-8882		○ ※要相談	耳鼻咽喉科	<table border="1"> <thead> <tr> <th>受付時間</th> <th>月</th> <th>火</th> <th>水</th> <th>木</th> <th>金</th> <th>土</th> <th>日</th> </tr> </thead> <tbody> <tr> <td>8:00 ~ 11:30</td> <td>○</td> <td>○</td> <td>○</td> <td>-</td> <td>○</td> <td>-</td> <td>-</td> </tr> <tr> <td>14:00 ~ 17:00</td> <td>○</td> <td>○</td> <td>○</td> <td>-</td> <td>○</td> <td>-</td> <td>-</td> </tr> <tr> <td>8:00 ~ 11:00</td> <td>-</td> <td>-</td> <td>-</td> <td>-</td> <td>-</td> <td>○</td> <td>-</td> </tr> <tr> <td>14:00 ~ 16:00</td> <td>-</td> <td>-</td> <td>-</td> <td>-</td> <td>-</td> <td>○</td> <td>-</td> </tr> </tbody> </table> 木曜、日曜、祝祭日	受付時間	月	火	水	木	金	土	日	8:00 ~ 11:30	○	○	○	-	○	-	-	14:00 ~ 17:00	○	○	○	-	○	-	-	8:00 ~ 11:00	-	-	-	-	-	○	-	14:00 ~ 16:00	-	-	-	-	-	○	-
受付時間	月	火	水	木	金	土	日																																						
8:00 ~ 11:30	○	○	○	-	○	-	-																																						
14:00 ~ 17:00	○	○	○	-	○	-	-																																						
8:00 ~ 11:00	-	-	-	-	-	○	-																																						
14:00 ~ 16:00	-	-	-	-	-	○	-																																						

No.	医療機関名 医師名 住所 電話番号	(○印は 訪問診療 対応可能)	(○印は 往診 対応可能)	標榜科目	受付時間 休診  (状況により訪問診療・往診を実施できない場合があります。必ず電話等にてご確認をお願いします。)																																						
21	<b>すずき皮膚科クリニック</b> 鈴木 長男 〒013-0036 横手市駅前町10-10 ☎ 0182-36-4112			皮膚科、アレルギー科	<table border="1"> <thead> <tr> <th>受付時間</th> <th>月</th> <th>火</th> <th>水</th> <th>木</th> <th>金</th> <th>土</th> <th>日</th> </tr> </thead> <tbody> <tr> <td>8:30 ~ 12:00</td> <td>-</td> <td>○</td> <td>○</td> <td>-</td> <td>○</td> <td>-</td> <td>-</td> </tr> <tr> <td>14:00 ~ 18:00</td> <td>-</td> <td>○</td> <td>○</td> <td>-</td> <td>○</td> <td>-</td> <td>-</td> </tr> <tr> <td>8:30 ~ 13:00</td> <td>-</td> <td>-</td> <td>-</td> <td>-</td> <td>-</td> <td>○</td> <td>-</td> </tr> </tbody> </table> 土曜の午後、月曜、木曜、日曜、祝祭日	受付時間	月	火	水	木	金	土	日	8:30 ~ 12:00	-	○	○	-	○	-	-	14:00 ~ 18:00	-	○	○	-	○	-	-	8:30 ~ 13:00	-	-	-	-	-	○	-						
受付時間	月	火	水	木	金	土	日																																				
8:30 ~ 12:00	-	○	○	-	○	-	-																																				
14:00 ~ 18:00	-	○	○	-	○	-	-																																				
8:30 ~ 13:00	-	-	-	-	-	○	-																																				
22	<b>高橋耳鼻咽喉科眼科クリニック</b> 高橋 辰・高橋 和子 〒013-0037 横手市前郷二番町4-25 ☎ 0182-32-2275		○	耳鼻咽喉科、(眼科休診)	<table border="1"> <thead> <tr> <th>受付時間</th> <th>月</th> <th>火</th> <th>水</th> <th>木</th> <th>金</th> <th>土</th> <th>日</th> </tr> </thead> <tbody> <tr> <td>8:00 ~ 12:00</td> <td>○</td> <td>○</td> <td>-</td> <td>○</td> <td>○</td> <td>○</td> <td>-</td> </tr> <tr> <td>15:00 ~ 17:00</td> <td>○</td> <td>○</td> <td>-</td> <td>○</td> <td>○</td> <td>-</td> <td>-</td> </tr> <tr> <td>15:00 ~ 16:00</td> <td>-</td> <td>-</td> <td>-</td> <td>-</td> <td>-</td> <td>○</td> <td>-</td> </tr> </tbody> </table> 水曜、日曜、祝祭日	受付時間	月	火	水	木	金	土	日	8:00 ~ 12:00	○	○	-	○	○	○	-	15:00 ~ 17:00	○	○	-	○	○	-	-	15:00 ~ 16:00	-	-	-	-	-	○	-						
受付時間	月	火	水	木	金	土	日																																				
8:00 ~ 12:00	○	○	-	○	○	○	-																																				
15:00 ~ 17:00	○	○	-	○	○	-	-																																				
15:00 ~ 16:00	-	-	-	-	-	○	-																																				
23	<b>高橋内科医院</b> 高橋 晶 〒013-0043 横手市安田字ブンナ沢80-45 ☎ 0182-32-5662	○	○	内科、循環器科	<table border="1"> <thead> <tr> <th>受付時間</th> <th>月</th> <th>火</th> <th>水</th> <th>木</th> <th>金</th> <th>土</th> <th>日</th> </tr> </thead> <tbody> <tr> <td>8:30 ~ 11:30</td> <td>○</td> <td>○</td> <td>○</td> <td>○</td> <td>○</td> <td>○</td> <td>-</td> </tr> <tr> <td>14:00 ~ 17:30</td> <td>○</td> <td>○</td> <td>-</td> <td>○</td> <td>○</td> <td>-</td> <td>-</td> </tr> </tbody> </table> 水曜・土曜の午後、日曜、祝祭日	受付時間	月	火	水	木	金	土	日	8:30 ~ 11:30	○	○	○	○	○	○	-	14:00 ~ 17:30	○	○	-	○	○	-	-														
受付時間	月	火	水	木	金	土	日																																				
8:30 ~ 11:30	○	○	○	○	○	○	-																																				
14:00 ~ 17:30	○	○	-	○	○	-	-																																				
24	<b>ツインクリニック内科・整形外科</b> 齊藤 公基・妹尾 和己 〒013-0061 横手市横手町字大関越166-1 ☎ 0182-35-2235			内科、整形外科、リウマチ科 リハビリテーション科、循環器科、 呼吸器科	<table border="1"> <thead> <tr> <th>受付時間</th> <th>月</th> <th>火</th> <th>水</th> <th>木</th> <th>金</th> <th>土</th> <th>日</th> </tr> </thead> <tbody> <tr> <td rowspan="2">内科</td> <td>8:30 ~ 12:00</td> <td>○</td> <td>○</td> <td>○</td> <td>-</td> <td>○</td> <td>○</td> </tr> <tr> <td>14:00 ~ 17:30</td> <td>○</td> <td>○</td> <td>○</td> <td>-</td> <td>○</td> <td>-</td> </tr> <tr> <td rowspan="2">整形外科</td> <td>8:30 ~ 12:00</td> <td>○</td> <td>○</td> <td>○</td> <td>-</td> <td>○</td> <td>○</td> </tr> <tr> <td>14:00 ~ 17:30</td> <td>○</td> <td>-</td> <td>○</td> <td>-</td> <td>-</td> <td>○</td> </tr> </tbody> </table> 日曜、祝祭日	受付時間	月	火	水	木	金	土	日	内科	8:30 ~ 12:00	○	○	○	-	○	○	14:00 ~ 17:30	○	○	○	-	○	-	整形外科	8:30 ~ 12:00	○	○	○	-	○	○	14:00 ~ 17:30	○	-	○	-	-	○
受付時間	月	火	水	木	金	土	日																																				
内科	8:30 ~ 12:00	○	○	○	-	○	○																																				
	14:00 ~ 17:30	○	○	○	-	○	-																																				
整形外科	8:30 ~ 12:00	○	○	○	-	○	○																																				
	14:00 ~ 17:30	○	-	○	-	-	○																																				

No.	医療機関名 医師名 住所 電話番号	(○印は 訪問診療 対応可能)	(○印は 往診 対応可能)	標榜科目	受付時間 休診  (状況により訪問診療・往診を実施できない場合があります。必ず電話等にてご確認をお願いします。)																								
25	針生皮膚科内科医院 福嶋 孝子 〒013-0027 横手市平城町7-8 ☎ 0182-32-9461	○	○ ※要相談	皮膚科、内科	<table border="1"> <thead> <tr> <th>受付時間</th> <th>月</th> <th>火</th> <th>水</th> <th>木</th> <th>金</th> <th>土</th> <th>日</th> </tr> </thead> <tbody> <tr> <td>7:00 ~ 11:00</td> <td>○</td> <td>○</td> <td>-</td> <td>○</td> <td>○</td> <td>○</td> <td>-</td> </tr> <tr> <td>14:00 ~ 16:00</td> <td>○</td> <td>○</td> <td>-</td> <td>○</td> <td>○</td> <td>-</td> <td>-</td> </tr> </tbody> </table> <p>土曜の午後、水曜、日曜、祝祭日</p>	受付時間	月	火	水	木	金	土	日	7:00 ~ 11:00	○	○	-	○	○	○	-	14:00 ~ 16:00	○	○	-	○	○	-	-
受付時間	月	火	水	木	金	土	日																						
7:00 ~ 11:00	○	○	-	○	○	○	-																						
14:00 ~ 16:00	○	○	-	○	○	-	-																						
26	福嶋内科医院 福嶋 隆三 〒013-0027 横手市平城町3-34 ☎ 0182-33-9311	○	○	内科、神経内科、循環器内科 呼吸器内科	<table border="1"> <thead> <tr> <th>受付時間</th> <th>月</th> <th>火</th> <th>水</th> <th>木</th> <th>金</th> <th>土</th> <th>日</th> </tr> </thead> <tbody> <tr> <td>8:30 ~ 11:30</td> <td>○</td> <td>○</td> <td>-</td> <td>○</td> <td>○</td> <td>○</td> <td>-</td> </tr> <tr> <td>14:30 ~ 17:30</td> <td>○</td> <td>○</td> <td>-</td> <td>○</td> <td>○</td> <td>-</td> <td>-</td> </tr> </tbody> </table> <p>水曜・土曜の午後、日曜、祝祭日</p>	受付時間	月	火	水	木	金	土	日	8:30 ~ 11:30	○	○	-	○	○	○	-	14:30 ~ 17:30	○	○	-	○	○	-	-
受付時間	月	火	水	木	金	土	日																						
8:30 ~ 11:30	○	○	-	○	○	○	-																						
14:30 ~ 17:30	○	○	-	○	○	-	-																						
27	復古堂医院 齋藤 周益 〒013-0055 横手市朝日が丘三丁目1-45 ☎ 0182-33-6021		○	内科、アレルギー科、皮膚科 小児科	<table border="1"> <thead> <tr> <th>受付時間</th> <th>月</th> <th>火</th> <th>水</th> <th>木</th> <th>金</th> <th>土</th> <th>日</th> </tr> </thead> <tbody> <tr> <td>8:00 ~ 11:30</td> <td>○</td> <td>○</td> <td>○</td> <td>○</td> <td>○</td> <td>○</td> <td>-</td> </tr> <tr> <td>13:30 ~ 17:00</td> <td>○</td> <td>○</td> <td>○</td> <td>-</td> <td>○</td> <td>-</td> <td>-</td> </tr> </tbody> </table> <p>水曜・木曜の午後、日曜、祝祭日</p>	受付時間	月	火	水	木	金	土	日	8:00 ~ 11:30	○	○	○	○	○	○	-	13:30 ~ 17:00	○	○	○	-	○	-	-
受付時間	月	火	水	木	金	土	日																						
8:00 ~ 11:30	○	○	○	○	○	○	-																						
13:30 ~ 17:00	○	○	○	-	○	-	-																						
28	細谷内科医院 細谷 賢一・細谷 拓真・細谷 知樹 〒013-0037 横手市前郷二番町8-18 ☎ 0182-36-2221	○	○	一般内科、循環器内科、 心臓内科、呼吸器内科、 腎臓内科、糖尿病内科、 アレルギー科	<table border="1"> <thead> <tr> <th>受付時間</th> <th>月</th> <th>火</th> <th>水</th> <th>木</th> <th>金</th> <th>土</th> <th>日</th> </tr> </thead> <tbody> <tr> <td>8:30 ~ 11:30</td> <td>○</td> <td>○</td> <td>○</td> <td>○</td> <td>○</td> <td>○</td> <td>-</td> </tr> <tr> <td>14:30 ~ 17:30</td> <td>○</td> <td>○</td> <td>-</td> <td>○</td> <td>○</td> <td>-</td> <td>-</td> </tr> </tbody> </table> <p>水曜・土曜の午後、日曜、祝祭日、年末年始、お盆 臨時休診日はホームページをご覧ください</p>	受付時間	月	火	水	木	金	土	日	8:30 ~ 11:30	○	○	○	○	○	○	-	14:30 ~ 17:30	○	○	-	○	○	-	-
受付時間	月	火	水	木	金	土	日																						
8:30 ~ 11:30	○	○	○	○	○	○	-																						
14:30 ~ 17:30	○	○	-	○	○	-	-																						

No.	医療機関名 医師名 住所 電話番号	(○印は 訪問診療 対応可能)	(○印は 往診 対応可能)	標榜科目	受付時間 休診  (状況により訪問診療・往診を実施できない場合があります。必ず電話等にてご確認をお願いします。)																																
29	八木橋医院 塚本 茂樹 〒013-0038 横手市前郷一番町11-7 ☎ 0182-32-0682		○	外科、肛門外科、内科、腫瘍内科	<table border="1"> <thead> <tr> <th>受付時間</th> <th>月</th> <th>火</th> <th>水</th> <th>木</th> <th>金</th> <th>土</th> <th>日</th> </tr> </thead> <tbody> <tr> <td>8:30 ~ 12:30</td> <td>○</td> <td>○</td> <td>-</td> <td>○</td> <td>○</td> <td>○</td> <td>-</td> </tr> <tr> <td>15:00 ~ 18:30</td> <td>○</td> <td>○</td> <td>-</td> <td>○</td> <td>○</td> <td>-</td> <td>-</td> </tr> </tbody> </table> <p>土曜の午後、水曜、日曜、祝祭日</p>	受付時間	月	火	水	木	金	土	日	8:30 ~ 12:30	○	○	-	○	○	○	-	15:00 ~ 18:30	○	○	-	○	○	-	-								
受付時間	月	火	水	木	金	土	日																														
8:30 ~ 12:30	○	○	-	○	○	○	-																														
15:00 ~ 18:30	○	○	-	○	○	-	-																														
30	山田眼科医院 山田 桂・山田 翼 〒013-0022 横手市四日町5-25 ☎ 0182-32-6006	○*	○	眼科	<table border="1"> <thead> <tr> <th>受付時間</th> <th>月</th> <th>火</th> <th>水</th> <th>木</th> <th>金</th> <th>土</th> <th>日</th> </tr> </thead> <tbody> <tr> <td>午前分 6:00 ~ 11:00</td> <td>○</td> <td>○</td> <td>○</td> <td>○</td> <td>○</td> <td>○</td> <td>-</td> </tr> <tr> <td>午後分 6:00 ~ 16:30</td> <td>○</td> <td>手術</td> <td>手術</td> <td>○</td> <td>○</td> <td>-</td> <td>-</td> </tr> </tbody> </table> <p>土曜の午後、日曜、祝祭日 *要件を満たした他の医療機関から依頼を受ける場合</p>	受付時間	月	火	水	木	金	土	日	午前分 6:00 ~ 11:00	○	○	○	○	○	○	-	午後分 6:00 ~ 16:30	○	手術	手術	○	○	-	-								
受付時間	月	火	水	木	金	土	日																														
午前分 6:00 ~ 11:00	○	○	○	○	○	○	-																														
午後分 6:00 ~ 16:30	○	手術	手術	○	○	-	-																														
31	ゆあさ整形外科クリニック 湯浅 勝則 〒013-0064 横手市赤坂字大沼下41-2 ☎ 0182-35-5622			整形外科、リハビリテーション科	<table border="1"> <thead> <tr> <th>受付時間</th> <th>月</th> <th>火</th> <th>水</th> <th>木</th> <th>金</th> <th>土</th> <th>日</th> </tr> </thead> <tbody> <tr> <td>9:00 ~ 12:00</td> <td>○</td> <td>○</td> <td>手術</td> <td>○</td> <td>○</td> <td>-</td> <td>-</td> </tr> <tr> <td>14:00 ~ 16:00</td> <td>○</td> <td>○</td> <td>-</td> <td>○</td> <td>○</td> <td>-</td> <td>-</td> </tr> <tr> <td>8:30 ~ 11:00</td> <td>-</td> <td>-</td> <td>-</td> <td>-</td> <td>-</td> <td>○</td> <td>-</td> </tr> </tbody> </table> <p>水曜・土曜の午後、日曜、祝祭日</p>	受付時間	月	火	水	木	金	土	日	9:00 ~ 12:00	○	○	手術	○	○	-	-	14:00 ~ 16:00	○	○	-	○	○	-	-	8:30 ~ 11:00	-	-	-	-	-	○	-
受付時間	月	火	水	木	金	土	日																														
9:00 ~ 12:00	○	○	手術	○	○	-	-																														
14:00 ~ 16:00	○	○	-	○	○	-	-																														
8:30 ~ 11:00	-	-	-	-	-	○	-																														
32	横手胃腸科クリニック 高橋 正樹 〒013-0032 横手市清川町13-31 ☎ 0182-35-2222	○	○	消化器科、内科、心療内科	<table border="1"> <thead> <tr> <th>診療時間</th> <th>月</th> <th>火</th> <th>水</th> <th>木</th> <th>金</th> <th>土</th> <th>日</th> </tr> </thead> <tbody> <tr> <td>8:30 ~ 12:00</td> <td>○</td> <td>○</td> <td>○</td> <td>○</td> <td>○</td> <td>○</td> <td>-</td> </tr> <tr> <td>14:30 ~ 18:00</td> <td>○</td> <td>○</td> <td>○</td> <td>○</td> <td>-</td> <td>-</td> <td>-</td> </tr> </tbody> </table> <p>金曜・土曜の午後、日曜、祝祭日</p>	診療時間	月	火	水	木	金	土	日	8:30 ~ 12:00	○	○	○	○	○	○	-	14:30 ~ 18:00	○	○	○	○	-	-	-								
診療時間	月	火	水	木	金	土	日																														
8:30 ~ 12:00	○	○	○	○	○	○	-																														
14:30 ~ 18:00	○	○	○	○	-	-	-																														

No.	医療機関名 医師名 住所 電話番号	(○印は 訪問診療 対応可能)	(○印は 往診 対応可能)	標榜科目	受付時間 休診  (状況により訪問診療・往診を実施できない場合があります。必ず電話等にてご確認をお願いします。)																																
33	<b>和賀胃腸科内科医院</b> 和賀 卓 〒013-0063 横手市婦気大堤字谷地添126 ☎ 0182-33-7533	○		胃腸科、内科	<table border="1"> <thead> <tr> <th>受付時間</th> <th>月</th> <th>火</th> <th>水</th> <th>木</th> <th>金</th> <th>土</th> <th>日</th> </tr> </thead> <tbody> <tr> <td>8:30 ~ 12:00</td> <td>○</td> <td>○</td> <td>-</td> <td>-</td> <td>○</td> <td>○</td> <td>-</td> </tr> <tr> <td>14:30 ~ 17:30</td> <td>○</td> <td>○</td> <td>-</td> <td>-</td> <td>○</td> <td>○</td> <td>-</td> </tr> <tr> <td>8:30 ~ 13:30</td> <td>-</td> <td>-</td> <td>○</td> <td>-</td> <td>-</td> <td>-</td> <td>-</td> </tr> </tbody> </table> 水曜の午後、木曜、日曜、祝祭日	受付時間	月	火	水	木	金	土	日	8:30 ~ 12:00	○	○	-	-	○	○	-	14:30 ~ 17:30	○	○	-	-	○	○	-	8:30 ~ 13:30	-	-	○	-	-	-	-
受付時間	月	火	水	木	金	土	日																														
8:30 ~ 12:00	○	○	-	-	○	○	-																														
14:30 ~ 17:30	○	○	-	-	○	○	-																														
8:30 ~ 13:30	-	-	○	-	-	-	-																														
34	<b>渡辺内科循環器科医院</b> 渡辺 一 〒013-0060 横手市条里三丁目3-10 ☎ 0182-35-7020		○	内科、循環器科	<table border="1"> <thead> <tr> <th>受付時間</th> <th>月</th> <th>火</th> <th>水</th> <th>木</th> <th>金</th> <th>土</th> <th>日</th> </tr> </thead> <tbody> <tr> <td>8:30 ~ 12:30</td> <td>○</td> <td>○</td> <td>○</td> <td>-</td> <td>○</td> <td>-</td> <td>-</td> </tr> <tr> <td>14:00 ~ 17:00</td> <td>○</td> <td>○</td> <td>○</td> <td>-</td> <td>○</td> <td>-</td> <td>-</td> </tr> <tr> <td>8:30 ~ 13:00</td> <td>-</td> <td>-</td> <td>-</td> <td>-</td> <td>-</td> <td>○</td> <td>-</td> </tr> </tbody> </table> 土曜の午後、木曜、日曜、祝祭日	受付時間	月	火	水	木	金	土	日	8:30 ~ 12:30	○	○	○	-	○	-	-	14:00 ~ 17:00	○	○	○	-	○	-	-	8:30 ~ 13:00	-	-	-	-	-	○	-
受付時間	月	火	水	木	金	土	日																														
8:30 ~ 12:30	○	○	○	-	○	-	-																														
14:00 ~ 17:00	○	○	○	-	○	-	-																														
8:30 ~ 13:00	-	-	-	-	-	○	-																														
35	<b>下田内科消化器科医院</b> 下田 泉 〒019-0701 横手市増田町増田字石神55-2 ☎ 0182-45-5800		△	内科、消化器科、呼吸器科 循環器科	<table border="1"> <thead> <tr> <th>受付時間</th> <th>月</th> <th>火</th> <th>水</th> <th>木</th> <th>金</th> <th>土</th> <th>日</th> </tr> </thead> <tbody> <tr> <td>8:30 ~ 11:30</td> <td>○</td> <td>○</td> <td>○</td> <td>○</td> <td>○</td> <td>○</td> <td>-</td> </tr> <tr> <td>15:00 ~ 16:30</td> <td>○</td> <td>○</td> <td>-</td> <td>○</td> <td>○</td> <td>-</td> <td>-</td> </tr> </tbody> </table> ※14:00~15:00は検査 水曜・土曜の午後、日曜、祝祭日	受付時間	月	火	水	木	金	土	日	8:30 ~ 11:30	○	○	○	○	○	○	-	15:00 ~ 16:30	○	○	-	○	○	-	-								
受付時間	月	火	水	木	金	土	日																														
8:30 ~ 11:30	○	○	○	○	○	○	-																														
15:00 ~ 16:30	○	○	-	○	○	-	-																														
36	<b>桃雲堂高橋医院</b> 高橋 昭博 〒019-0701 横手市増田町増田字本町49-1 ☎ 0182-45-2363	○	○	内科	<table border="1"> <thead> <tr> <th>受付時間</th> <th>月</th> <th>火</th> <th>水</th> <th>木</th> <th>金</th> <th>土</th> <th>日</th> </tr> </thead> <tbody> <tr> <td>8:30 ~ 11:30</td> <td>○</td> <td>○</td> <td>○</td> <td>○</td> <td>○</td> <td>○</td> <td>-</td> </tr> <tr> <td>13:30 ~ 17:00</td> <td>○</td> <td>○</td> <td>○</td> <td>○</td> <td>○</td> <td>-</td> <td>-</td> </tr> </tbody> </table> 土曜の午後、日曜、祝祭日	受付時間	月	火	水	木	金	土	日	8:30 ~ 11:30	○	○	○	○	○	○	-	13:30 ~ 17:00	○	○	○	○	○	-	-								
受付時間	月	火	水	木	金	土	日																														
8:30 ~ 11:30	○	○	○	○	○	○	-																														
13:30 ~ 17:00	○	○	○	○	○	-	-																														

No.	医療機関名 医師名 住所 電話番号	(○印は 訪問診療 対応可能)	(○印は 往診 対応可能)	標榜科目	受付時間 休診  (状況により訪問診療・往診を実施できない場合があります。必ず電話等にてご確認をお願いします。)																																
37	<b>醍醐クリニック</b> 無江 昭子・無江 良晴 〒013-0102 横手市平鹿町醍醐字石成25-1 ☎ 0182-25-3090	○	○	内科、小児科	<table border="1"> <thead> <tr> <th>受付時間</th> <th>月</th> <th>火</th> <th>水</th> <th>木</th> <th>金</th> <th>土</th> <th>日</th> </tr> </thead> <tbody> <tr> <td>8:30 ~ 11:30</td> <td>○</td> <td>○</td> <td>○</td> <td>○</td> <td>○</td> <td>-</td> <td>-</td> </tr> <tr> <td>14:00 ~ 17:00</td> <td>○</td> <td>○</td> <td>○</td> <td>○</td> <td>○</td> <td>-</td> <td>-</td> </tr> <tr> <td>8:30 ~ 12:00</td> <td>-</td> <td>-</td> <td>-</td> <td>-</td> <td>-</td> <td>○</td> <td>-</td> </tr> </tbody> </table> 第1・3土曜、日曜、祝祭日 ※午後の診療は往診などで15:30まで不在のことが多いのでお問合せ下さい。	受付時間	月	火	水	木	金	土	日	8:30 ~ 11:30	○	○	○	○	○	-	-	14:00 ~ 17:00	○	○	○	○	○	-	-	8:30 ~ 12:00	-	-	-	-	-	○	-
受付時間	月	火	水	木	金	土	日																														
8:30 ~ 11:30	○	○	○	○	○	-	-																														
14:00 ~ 17:00	○	○	○	○	○	-	-																														
8:30 ~ 12:00	-	-	-	-	-	○	-																														
38	<b>たかぎファミリークリニック</b> 石岡 伸規 〒013-0106 横手市平鹿町中吉田字竹原90-9 ☎ 0182-23-6831			内科、泌尿器科、人工透析内科	<table border="1"> <thead> <tr> <th>受付時間</th> <th>月</th> <th>火</th> <th>水</th> <th>木</th> <th>金</th> <th>土</th> <th>日</th> </tr> </thead> <tbody> <tr> <td>8:30 ~ 11:30</td> <td>○</td> <td>○</td> <td>○</td> <td>○</td> <td>○</td> <td>-</td> <td>-</td> </tr> <tr> <td>13:30 ~ 16:30</td> <td>○</td> <td>○</td> <td>-</td> <td>○</td> <td>○</td> <td>-</td> <td>-</td> </tr> </tbody> </table> 水曜の午後、土曜、日曜、祝祭日 人工透析のみ土曜も診療	受付時間	月	火	水	木	金	土	日	8:30 ~ 11:30	○	○	○	○	○	-	-	13:30 ~ 16:30	○	○	-	○	○	-	-								
受付時間	月	火	水	木	金	土	日																														
8:30 ~ 11:30	○	○	○	○	○	-	-																														
13:30 ~ 16:30	○	○	-	○	○	-	-																														
39	<b>西成医院</b> 西成 忍 〒013-0105 横手市平鹿町浅舞字浅舞53 ☎ 0182-24-1023	○	○	外科、内科、整形外科、小児科	<table border="1"> <thead> <tr> <th>受付時間</th> <th>月</th> <th>火</th> <th>水</th> <th>木</th> <th>金</th> <th>土</th> <th>日</th> </tr> </thead> <tbody> <tr> <td>8:30 ~ 11:30</td> <td>○</td> <td>○</td> <td>○</td> <td>○</td> <td>○</td> <td>○</td> <td>-</td> </tr> <tr> <td>14:00 ~ 17:00</td> <td>○</td> <td>○</td> <td>-</td> <td>○</td> <td>○</td> <td>-</td> <td>-</td> </tr> </tbody> </table> 水曜・土曜の午後、日曜、祝祭日	受付時間	月	火	水	木	金	土	日	8:30 ~ 11:30	○	○	○	○	○	○	-	14:00 ~ 17:00	○	○	-	○	○	-	-								
受付時間	月	火	水	木	金	土	日																														
8:30 ~ 11:30	○	○	○	○	○	○	-																														
14:00 ~ 17:00	○	○	-	○	○	-	-																														
40	<b>山崎医院</b> 山崎 亨 〒013-0105 横手市平鹿町浅舞字浅舞205-1 ☎ 0182-24-1009		○	内科、循環器科	<table border="1"> <thead> <tr> <th>受付時間</th> <th>月</th> <th>火</th> <th>水</th> <th>木</th> <th>金</th> <th>土</th> <th>日</th> </tr> </thead> <tbody> <tr> <td>8:30 ~ 12:00</td> <td>○</td> <td>○</td> <td>○</td> <td>○</td> <td>○</td> <td>○</td> <td>-</td> </tr> <tr> <td>13:30 ~ 17:00</td> <td>○</td> <td>○</td> <td>○</td> <td>-</td> <td>○</td> <td>-</td> <td>-</td> </tr> </tbody> </table> 木曜・土曜の午後、日曜、祝祭日	受付時間	月	火	水	木	金	土	日	8:30 ~ 12:00	○	○	○	○	○	○	-	13:30 ~ 17:00	○	○	○	-	○	-	-								
受付時間	月	火	水	木	金	土	日																														
8:30 ~ 12:00	○	○	○	○	○	○	-																														
13:30 ~ 17:00	○	○	○	-	○	-	-																														

No.	医療機関名 医師名 住所 電話番号	(○印は 訪問診療 対応可能)	(○印は 往診 対応可能)	標榜科目	受付時間 休 診  (状況により訪問診療・往診を実施できない場合があります。必ず電話等にてご確認をお願いします。)																																
41	<b>雄物川クリニック</b> 鈴木 道郎 〒013-0205 横手市雄物川町今宿字棒突44-1 ☎ 0182-22-5511	○	○	内科、小児科、産科、婦人科	<table border="1"> <thead> <tr> <th>受付時間</th> <th>月</th> <th>火</th> <th>水</th> <th>木</th> <th>金</th> <th>土</th> <th>日</th> </tr> </thead> <tbody> <tr> <td>9:00 ~ 11:30</td> <td>○</td> <td>○</td> <td>-</td> <td>○</td> <td>○</td> <td>○</td> <td>○</td> </tr> <tr> <td>15:00 ~ 17:30</td> <td>○</td> <td>○</td> <td>-</td> <td>○</td> <td>-</td> <td>-</td> <td>○</td> </tr> <tr> <td>16:00 ~ 17:30</td> <td>-</td> <td>-</td> <td>-</td> <td>-</td> <td>○</td> <td>-</td> <td>-</td> </tr> </tbody> </table> 第2・4日曜のみ診療 土曜の午後、水曜、第1・3・5日曜、祝祭日	受付時間	月	火	水	木	金	土	日	9:00 ~ 11:30	○	○	-	○	○	○	○	15:00 ~ 17:30	○	○	-	○	-	-	○	16:00 ~ 17:30	-	-	-	-	○	-	-
受付時間	月	火	水	木	金	土	日																														
9:00 ~ 11:30	○	○	-	○	○	○	○																														
15:00 ~ 17:30	○	○	-	○	-	-	○																														
16:00 ~ 17:30	-	-	-	-	○	-	-																														
42	<b>佐々木医院分院</b> 佐々木 貴史 〒013-0208 横手市雄物川町沼館字宮の目183-1 ☎ 0182-22-5557	○		内科、小児科、皮膚科	<table border="1"> <thead> <tr> <th>受付時間</th> <th>月</th> <th>火</th> <th>水</th> <th>木</th> <th>金</th> <th>土</th> <th>日</th> </tr> </thead> <tbody> <tr> <td>8:30 ~ 12:30</td> <td>○</td> <td>○</td> <td>○</td> <td>○</td> <td>○</td> <td>○</td> <td>-</td> </tr> <tr> <td>15:00 ~ 17:30</td> <td>○</td> <td>○</td> <td>-</td> <td>-</td> <td>○</td> <td>-</td> <td>-</td> </tr> </tbody> </table> 水曜・木曜・土曜の午後、日曜、祝祭日	受付時間	月	火	水	木	金	土	日	8:30 ~ 12:30	○	○	○	○	○	○	-	15:00 ~ 17:30	○	○	-	-	○	-	-								
受付時間	月	火	水	木	金	土	日																														
8:30 ~ 12:30	○	○	○	○	○	○	-																														
15:00 ~ 17:30	○	○	-	-	○	-	-																														
43	<b>中川医院</b> 中川 輝彦 〒013-0205 横手市雄物川町今宿字棒突29-3 ☎ 0182-22-2047		○	内科、消化器内科	<table border="1"> <thead> <tr> <th>受付時間</th> <th>月</th> <th>火</th> <th>水</th> <th>木</th> <th>金</th> <th>土</th> <th>日</th> </tr> </thead> <tbody> <tr> <td>7:00 ~ 11:30</td> <td>○</td> <td>○</td> <td>○</td> <td>○</td> <td>○</td> <td>○</td> <td>-</td> </tr> <tr> <td>14:00 ~ 16:30</td> <td>○</td> <td>○</td> <td>○</td> <td>○</td> <td>○</td> <td>-</td> <td>-</td> </tr> </tbody> </table> ※往診は診療時間内に限る(当院の患者のみ) 第1.3.5土曜の午後、第2.第4土曜、日曜、祝祭日 火曜の午後は不定休	受付時間	月	火	水	木	金	土	日	7:00 ~ 11:30	○	○	○	○	○	○	-	14:00 ~ 16:30	○	○	○	○	○	-	-								
受付時間	月	火	水	木	金	土	日																														
7:00 ~ 11:30	○	○	○	○	○	○	-																														
14:00 ~ 16:30	○	○	○	○	○	-	-																														
44	<b>阿部耳鼻咽喉科医院</b> 阿部 隆・靱山 淳子 〒019-0502 横手市十文字町西原二番町1-4 ☎ 0182-42-3341 ホームページ <a href="https://www.abejibika.com">https://www.abejibika.com</a>		○	耳鼻咽喉科、アレルギー科 言語発達外来 (言語聴覚士によるコミュニケーション障害児への療養指導) 補聴器外来 (認定補聴器技能士による補聴器の装用、指導ができる補聴器適合検査施設) いびき・無呼吸外来 (原因診断後に手術など様々な治療法あり)	<table border="1"> <thead> <tr> <th>受付時間</th> <th>月</th> <th>火</th> <th>水</th> <th>木</th> <th>金</th> <th>土</th> <th>日</th> </tr> </thead> <tbody> <tr> <td>7:30 ~ 11:30</td> <td>○</td> <td>○</td> <td>○</td> <td>○</td> <td>○</td> <td>-</td> <td>-</td> </tr> <tr> <td>14:00 ~ 16:30</td> <td>○</td> <td>○</td> <td>-</td> <td>○</td> <td>○</td> <td>-</td> <td>-</td> </tr> <tr> <td>7:30 ~ 12:00</td> <td>-</td> <td>-</td> <td>-</td> <td>-</td> <td>-</td> <td>○</td> <td>-</td> </tr> </tbody> </table> ※専門診療科領域往診受付:8:30~17:00 往診は平日の昼休み・水曜午後(手術のない日) 土曜の午後、日曜、祝祭日	受付時間	月	火	水	木	金	土	日	7:30 ~ 11:30	○	○	○	○	○	-	-	14:00 ~ 16:30	○	○	-	○	○	-	-	7:30 ~ 12:00	-	-	-	-	-	○	-
受付時間	月	火	水	木	金	土	日																														
7:30 ~ 11:30	○	○	○	○	○	-	-																														
14:00 ~ 16:30	○	○	-	○	○	-	-																														
7:30 ~ 12:00	-	-	-	-	-	○	-																														

No.	医療機関名 医師名 住所 電話番号	(○印は 訪問診療 対応可能)	(○印は 往診 対応可能)	標榜科目	受付時間 休診  (状況により訪問診療・往診を実施できない場合があります。必ず電話等にてご確認をお願いします。)																																
45	井田内科胃腸科医院 井田 隆夫 〒019-0529 横手市十文字町字海道下121-4 ☎ 0182-42-0066	○ ※予約制	○	内科、胃腸科	<table border="1"> <thead> <tr> <th>診療時間</th> <th>月</th> <th>火</th> <th>水</th> <th>木</th> <th>金</th> <th>土</th> <th>日</th> </tr> </thead> <tbody> <tr> <td>8:30 ~ 12:00</td> <td>○</td> <td>○</td> <td>○</td> <td>○</td> <td>○</td> <td>○</td> <td>-</td> </tr> <tr> <td>14:30 ~ 17:30</td> <td>○</td> <td>○</td> <td>-</td> <td>○</td> <td>○</td> <td>-</td> <td>-</td> </tr> </tbody> </table> <p>水曜・土曜の午後、日曜、祝祭日</p>	診療時間	月	火	水	木	金	土	日	8:30 ~ 12:00	○	○	○	○	○	○	-	14:30 ~ 17:30	○	○	-	○	○	-	-								
診療時間	月	火	水	木	金	土	日																														
8:30 ~ 12:00	○	○	○	○	○	○	-																														
14:30 ~ 17:30	○	○	-	○	○	-	-																														
46	岡田小児科医院 岡田 信親 〒019-0503 横手市十文字町西原一番町51-2 ☎ 0182-55-2110			小児科	<table border="1"> <thead> <tr> <th>受付時間</th> <th>月</th> <th>火</th> <th>水</th> <th>木</th> <th>金</th> <th>土</th> <th>日</th> </tr> </thead> <tbody> <tr> <td>8:15 ~ 12:00</td> <td>○</td> <td>○</td> <td>○</td> <td>○</td> <td>○</td> <td>○</td> <td>-</td> </tr> <tr> <td>14:00 ~ 17:30</td> <td>○</td> <td>○</td> <td>-</td> <td>○</td> <td>○</td> <td>-</td> <td>-</td> </tr> </tbody> </table> <p>休診：火曜日の14:00~15:00は乳児検診 月曜・水曜・金曜の14:00~15:00は予防接種 水曜・土曜の午後、日曜祝祭日</p>	受付時間	月	火	水	木	金	土	日	8:15 ~ 12:00	○	○	○	○	○	○	-	14:00 ~ 17:30	○	○	-	○	○	-	-								
受付時間	月	火	水	木	金	土	日																														
8:15 ~ 12:00	○	○	○	○	○	○	-																														
14:00 ~ 17:30	○	○	-	○	○	-	-																														
47	スギ眼科クリニック 杉 紀人・杉 恵子 〒019-0524 横手市十文字町字本町13-6 ☎ 0182-23-5656			眼科	<table border="1"> <thead> <tr> <th>受付時間</th> <th>月</th> <th>火</th> <th>水</th> <th>木</th> <th>金</th> <th>土</th> <th>日</th> </tr> </thead> <tbody> <tr> <td>8:15 ~ 11:30</td> <td>○</td> <td>○</td> <td>○</td> <td>○</td> <td>○</td> <td>○</td> <td>-</td> </tr> <tr> <td>13:45 ~ 16:30</td> <td>○</td> <td>手術</td> <td>-</td> <td>手術</td> <td>○</td> <td>-</td> <td>-</td> </tr> </tbody> </table> <p>完全予約制 水曜・土曜の午後、日曜、祝祭日</p>	受付時間	月	火	水	木	金	土	日	8:15 ~ 11:30	○	○	○	○	○	○	-	13:45 ~ 16:30	○	手術	-	手術	○	-	-								
受付時間	月	火	水	木	金	土	日																														
8:15 ~ 11:30	○	○	○	○	○	○	-																														
13:45 ~ 16:30	○	手術	-	手術	○	-	-																														
48	高橋医院 高橋 和彦 〒019-0505 横手市十文字町仁井田字東55-3 ☎ 0182-42-0421	○	○	内科(胃腸・糖尿病・脂質代謝)	<table border="1"> <thead> <tr> <th>受付時間</th> <th>月</th> <th>火</th> <th>水</th> <th>木</th> <th>金</th> <th>土</th> <th>日</th> </tr> </thead> <tbody> <tr> <td>8:30 ~ 10:30</td> <td>○</td> <td>○</td> <td>○</td> <td>■</td> <td>○</td> <td>★</td> <td>▲</td> </tr> <tr> <td>14:00 ~ 17:00</td> <td>予約</td> <td>#</td> <td>-</td> <td>-</td> <td>#</td> <td>-</td> <td>-</td> </tr> <tr> <td>15:00 ~ 17:00</td> <td>-</td> <td>-</td> <td>予約</td> <td>-</td> <td>-</td> <td>-</td> <td>-</td> </tr> </tbody> </table> <p>▲ → 日曜の診療は、1・5月以外の第1日曜のみ ■ → 木曜の診療は、第1・第3以外 ★ → 土曜の診療は、第4以外 # → 火曜・金曜の午後は往診</p>	受付時間	月	火	水	木	金	土	日	8:30 ~ 10:30	○	○	○	■	○	★	▲	14:00 ~ 17:00	予約	#	-	-	#	-	-	15:00 ~ 17:00	-	-	予約	-	-	-	-
受付時間	月	火	水	木	金	土	日																														
8:30 ~ 10:30	○	○	○	■	○	★	▲																														
14:00 ~ 17:00	予約	#	-	-	#	-	-																														
15:00 ~ 17:00	-	-	予約	-	-	-	-																														

No.	医療機関名 医師名 住所 電話番号	(○印は 訪問診療 対応可能)	(○印は 往診 対応可能)	標榜科目	受付時間 休診  (状況により訪問診療・往診を実施できない場合があります。必ず電話等にてご確認をお願いします。)																								
49	<b>高橋整形外科</b> 高橋 秀彦 〒019-0503 横手市十文字町西原一番町47-2 ☎ 0182-42-5040			整形外科、リハビリテーション科	<table border="1"> <thead> <tr> <th>受付時間</th> <th>月</th> <th>火</th> <th>水</th> <th>木</th> <th>金</th> <th>土</th> <th>日</th> </tr> </thead> <tbody> <tr> <td>8:15 ~ 11:30</td> <td>○</td> <td>○</td> <td>○</td> <td>○</td> <td>○</td> <td>○</td> <td>-</td> </tr> <tr> <td>14:30 ~ 17:10</td> <td>○</td> <td>○</td> <td>○</td> <td>-</td> <td>○</td> <td>-</td> <td>-</td> </tr> </tbody> </table> 木曜・土曜の午後、日曜、祝祭日	受付時間	月	火	水	木	金	土	日	8:15 ~ 11:30	○	○	○	○	○	○	-	14:30 ~ 17:10	○	○	○	-	○	-	-
受付時間	月	火	水	木	金	土	日																						
8:15 ~ 11:30	○	○	○	○	○	○	-																						
14:30 ~ 17:10	○	○	○	-	○	-	-																						
50	<b>渡部医院</b> 渡部 伸 〒019-0506 横手市十文字町佐賀会字下沖田17-2 ☎ 0182-42-0286			整形外科、リウマチ科	<table border="1"> <thead> <tr> <th>受付時間</th> <th>月</th> <th>火</th> <th>水</th> <th>木</th> <th>金</th> <th>土</th> <th>日</th> </tr> </thead> <tbody> <tr> <td>8:00 ~ 11:00</td> <td>○</td> <td>○</td> <td>○</td> <td>○</td> <td>○</td> <td>○</td> <td>-</td> </tr> <tr> <td>14:00 ~ 16:00</td> <td>○</td> <td>○</td> <td>-</td> <td>○</td> <td>○</td> <td>-</td> <td>-</td> </tr> </tbody> </table> 水曜・土曜の午後、日曜、祝祭日	受付時間	月	火	水	木	金	土	日	8:00 ~ 11:00	○	○	○	○	○	○	-	14:00 ~ 16:00	○	○	-	○	○	-	-
受付時間	月	火	水	木	金	土	日																						
8:00 ~ 11:00	○	○	○	○	○	○	-																						
14:00 ~ 16:00	○	○	-	○	○	-	-																						
51	<b>山内診療所</b> 下田 輝一 〒019-1106 横手市山内平野沢字相野々3-1 ☎ 0182-53-2211			内科	<table border="1"> <thead> <tr> <th>受付時間</th> <th>月</th> <th>火</th> <th>水</th> <th>木</th> <th>金</th> <th>土</th> <th>日</th> </tr> </thead> <tbody> <tr> <td>8:30 ~ 12:00</td> <td>○</td> <td>○</td> <td>○</td> <td>○</td> <td>○</td> <td>-</td> <td>-</td> </tr> <tr> <td>13:30 ~ 17:00</td> <td>○</td> <td>-</td> <td>-</td> <td>○</td> <td>-</td> <td>-</td> <td>-</td> </tr> </tbody> </table> <small>※月一回火曜の8:30~10:00は山内診療所で診察、10:30~12:00は三又診療所で診察</small> 金曜午後・土曜午前は下田医院 第2・4月曜の午後、水曜の午後、土曜、日曜・祝祭日	受付時間	月	火	水	木	金	土	日	8:30 ~ 12:00	○	○	○	○	○	-	-	13:30 ~ 17:00	○	-	-	○	-	-	-
受付時間	月	火	水	木	金	土	日																						
8:30 ~ 12:00	○	○	○	○	○	-	-																						
13:30 ~ 17:00	○	-	-	○	-	-	-																						
52	<b>下田医院</b> 下田 輝一 〒013-0427 横手市大雄字阿気5-1 ☎ 0182-52-2634		○	内科	<table border="1"> <thead> <tr> <th>受付時間</th> <th>月</th> <th>火</th> <th>水</th> <th>木</th> <th>金</th> <th>土</th> <th>日</th> </tr> </thead> <tbody> <tr> <td>8:30 ~ 12:30</td> <td>-</td> <td>-</td> <td>-</td> <td>-</td> <td>-</td> <td>○</td> <td>-</td> </tr> <tr> <td>13:00 ~ 17:00</td> <td>-</td> <td>-</td> <td>-</td> <td>-</td> <td>○</td> <td>-</td> <td>-</td> </tr> </tbody> </table> 月曜、火曜、水曜、木曜、日曜、祝祭日	受付時間	月	火	水	木	金	土	日	8:30 ~ 12:30	-	-	-	-	-	○	-	13:00 ~ 17:00	-	-	-	-	○	-	-
受付時間	月	火	水	木	金	土	日																						
8:30 ~ 12:30	-	-	-	-	-	○	-																						
13:00 ~ 17:00	-	-	-	-	○	-	-																						

No.	医療機関名 医師名 住所 電話番号	(○印は 訪問診療 対応可能)	(○印は 往診 対応可能)	標榜科目	受付時間 休診  (状況により訪問診療・往診を実施できない場合があります。必ず電話等にてご確認をお願いします。)																								
53	<b>渡邊医院</b> 渡邊 啓介・渡邊 毅 〒013-0325 横手市大雄字田根森東94-3 ☎ 0182-52-3108	○	○	内科、老年内科	<table border="1" data-bbox="1917 569 2748 747"> <thead> <tr> <th>受付時間</th> <th>月</th> <th>火</th> <th>水</th> <th>木</th> <th>金</th> <th>土</th> <th>日</th> </tr> </thead> <tbody> <tr> <td>8:00 ~ 12:00</td> <td>○</td> <td>○</td> <td>○</td> <td>○</td> <td>○</td> <td>○</td> <td>-</td> </tr> <tr> <td>14:00 ~ 17:00</td> <td>○</td> <td>○</td> <td>○</td> <td>-</td> <td>○</td> <td>-</td> <td>-</td> </tr> </tbody> </table> <p>木曜・土曜の午後、日曜、祝祭日</p>	受付時間	月	火	水	木	金	土	日	8:00 ~ 12:00	○	○	○	○	○	○	-	14:00 ~ 17:00	○	○	○	-	○	-	-
受付時間	月	火	水	木	金	土	日																						
8:00 ~ 12:00	○	○	○	○	○	○	-																						
14:00 ~ 17:00	○	○	○	-	○	-	-																						

# 医 療 相 談 室

## 【 受診時の情報共有について 】

※ 病院には、医療相談室・地域医療連携室等が設置されています。

## 【 手 順 】

1. 情報収集 ⇒ まずは本人・家族から行います。
2. 本人・家族からの情報収集が困難な場合 ⇒ 各病院の相談室へ担当ケアマネジャー等であることを明らかにして情報を共有しましょう。(面識がなく初回の情報を得る場合は、電話照会は不可)  
入院中の場合は、医療相談室にご確認の上、病棟担当看護師に連絡するようにしてください。
3. 各病院の詳しい情報は、ホームページをご参照ください。

病院名	担当部署	担当	対応内容
JA秋田厚生連 平鹿総合病院 0182-32-5121	医療福祉相談室	医療ソーシャルワーカー (社会福祉士)	療養上の悩み、心配事について専門的にご相談に応じます。 ①医療費用関係について ②社会保障制度について ③その他福祉法諸制度について ※入退院支援センター、地域医療連携室を設置しておりますので、内容に応じて対応いたします。
市立横手病院 0182-32-5001	医療相談室	医療ソーシャルワーカー (社会福祉士)	医療的、社会的、経済的問題への相談・助言・解決・調整を行い、安心して治療を受けられるように支援します。
市立大森病院 0182-26-2141	地域包括ケア連携室 (医療相談室)	医療ソーシャルワーカー (社会福祉士)	社会福祉の立場から療養に伴う経済・心理・社会的な心配事や不安等についてご相談をお受けし、問題解決のお手伝いをしています。
横手興生病院 0182-32-2071	医療相談室	精神保健福祉士	療養に伴う経済的、社会的、心理的な心配事や不安についてのご相談をお受けして、問題の解決ができるように支援していきます。

※ 医療ソーシャルワーカー (MSW) : 病院や保健所など主に医療施設で働いているソーシャルワーカー  
社会福祉の立場から、本人や家族からのさまざまな相談に応じてくれる専門職

# 医 療 機 関

— 歯科診療所 —

# 疾病・傷病などのため歯科医院に通院できない方へ

## 訪問歯科診療ではこんなことができます

- 簡単な歯科診療
- 歯の磨き方や入れ歯のお手入れなどの口腔ケア
- 歯石や歯垢の清掃
- 入れ歯の修理や入れ歯の作製
- その他の簡単な処置

### 訪問歯科診療を利用するまでの流れ

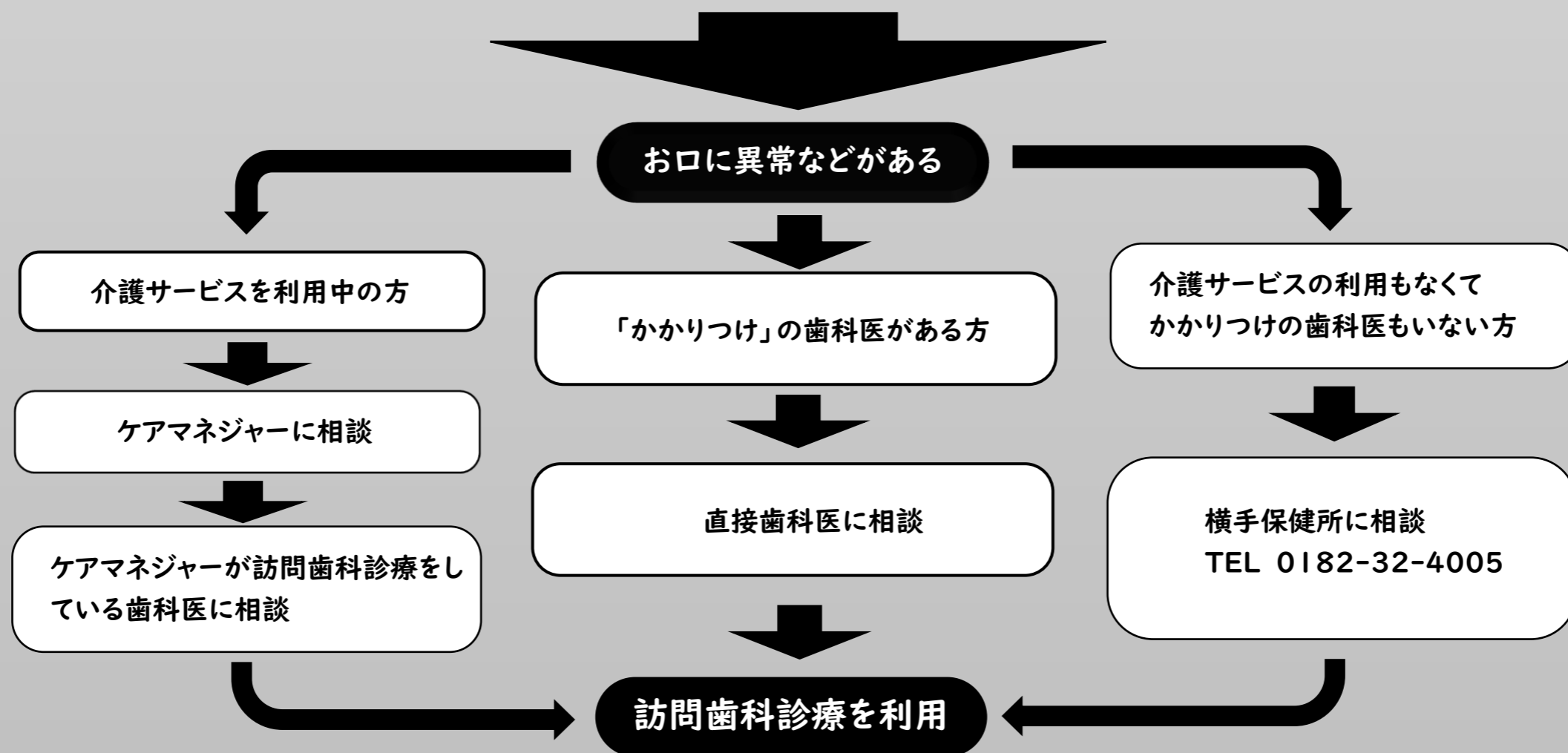

# 訪問歯科診療を行っている歯科医院

状況により訪問診療・往診を実施できない場合があります。必ず電話等でご確認をお願いします。

地区	医院名	所在地	電話番号
横 手	旭川歯科クリニック	旭川二丁目3-31	0182-33-6480
	医療法人 ささき歯科医院	三本柳字寺田197	0182-33-8020
	小川歯科医院	大町7-19	0182-32-0019
	熊谷歯科クリニック	駅前町8-3	0182-32-8877
	小坂歯科医院	四日町6-2	0182-36-4182
	歯科ヨコテクリニック	神明町13-17	0182-33-1201
	照井歯科医院	赤坂字大道向14-2	0182-33-3321
	藤田歯科クリニック	前郷字大乘院塚45-3	0182-36-0077
	医療法人社団星和会 ほしの歯科医院	田中町4-34	0182-32-2344
	ほそや歯科医院	条里二丁目3-14	0182-23-5084
	横手駅前歯科医院	駅前町3-14	0182-32-6480
	渡部歯科医院	金沢本町字本町4	0182-37-2511
増 田	赤沢歯科医院	増田町増田字本町3	0182-45-2037
	後藤歯科医院	増田町増田字月山西13-4	0182-45-4801

地区	医院名	所在地	電話番号
平 鹿	佐藤歯科医院	平鹿町浅舞字浅舞383	0182-24-1001
	だいが歯科医院	平鹿町醍醐字太茂田8-1	0182-56-0515
大 森	石成歯科医院	大森町字大中島520-1	0182-26-2222
	ノープ歯科クリニック	大森町字湯ノ島243-1	0182-38-8120
十 文 字	石川歯科医院	十文字町字大道東55-5	0182-42-0177
	小原歯科医院	十文字町西原一番町50	0182-42-3525
	佐藤歯科医院	十文字町字本町35-3	0182-42-0408
	十文字歯科クリニック	十文字町字本町6-5	0182-42-1315
	すえひろ歯科医院	十文字町仁井田字八萩99-4	0182-23-5322
	梨木歯科医院	十文字町梨木字羽場下14-9	0182-55-2345
	パール歯科	十文字町字海道下33-15	0182-42-4670
	松野歯科医院	十文字町仁井田字東16-1	0182-42-1542
山 内	あいのの歯科クリニック	山内土淵字中島89-1	0182-53-3555

No.	医療機関名 医師名 住所 電話番号	(○印は 訪問診療 対応可能)	受付時間 休 診 (状況により訪問診療・往診を実施できない場合があります。必ず電話等にてご確認をお願いします。)																																								
1	<b>平鹿総合病院 歯科</b> 〒013-8610 横手市前郷字ハツロ3-1 ☎ 0182-32-5121 / FAX 0182-33-3200		<table border="1"> <thead> <tr> <th>受付時間</th> <th>月</th> <th>火</th> <th>水</th> <th>木</th> <th>金</th> <th>土</th> <th>日</th> </tr> </thead> <tbody> <tr> <td>8:00~11:00(新患)</td> <td>○</td> <td>○</td> <td>○</td> <td>○</td> <td>○</td> <td>-</td> <td>-</td> </tr> <tr> <td>8:00~11:00(再来)</td> <td>○</td> <td>○</td> <td>○</td> <td>○</td> <td>○</td> <td>-</td> <td>-</td> </tr> </tbody> </table> 土曜、日曜、祝祭日 8月13日午後、8月14日、12月30日~1月3日	受付時間	月	火	水	木	金	土	日	8:00~11:00(新患)	○	○	○	○	○	-	-	8:00~11:00(再来)	○	○	○	○	○	-	-																
受付時間	月	火	水	木	金	土	日																																				
8:00~11:00(新患)	○	○	○	○	○	-	-																																				
8:00~11:00(再来)	○	○	○	○	○	-	-																																				
2	<b>旭川歯科クリニック</b> 和賀 正明 〒013-0033 横手市旭川二丁目3-31 ☎ 0182-33-6480 / FAX 0182-33-8525	○	<table border="1"> <thead> <tr> <th>受付時間</th> <th>月</th> <th>火</th> <th>水</th> <th>木</th> <th>金</th> <th>土</th> <th>日</th> </tr> </thead> <tbody> <tr> <td>9:00 ~ 12:30</td> <td>○</td> <td>○</td> <td>○</td> <td>○</td> <td>○</td> <td>○</td> <td>-</td> </tr> <tr> <td>14:00 ~ 18:00</td> <td>○</td> <td>○</td> <td>○</td> <td>○</td> <td>○</td> <td>-</td> <td>-</td> </tr> </tbody> </table>	受付時間	月	火	水	木	金	土	日	9:00 ~ 12:30	○	○	○	○	○	○	-	14:00 ~ 18:00	○	○	○	○	○	-	-																
受付時間	月	火	水	木	金	土	日																																				
9:00 ~ 12:30	○	○	○	○	○	○	-																																				
14:00 ~ 18:00	○	○	○	○	○	-	-																																				
3	<b>朝日が丘歯科医院</b> 俵谷 保 〒013-0055 横手市朝日が丘三丁目1-1 ☎ 0182-33-8241 / FAX 0182-33-8010		<table border="1"> <thead> <tr> <th>受付時間</th> <th>月</th> <th>火</th> <th>水</th> <th>木</th> <th>金</th> <th>土</th> <th>日</th> </tr> </thead> <tbody> <tr> <td>9:00 ~ 12:00</td> <td>○</td> <td>○</td> <td>○</td> <td>○</td> <td>○</td> <td>-</td> <td>-</td> </tr> <tr> <td>13:30 ~ 19:00</td> <td>○</td> <td>○</td> <td>○</td> <td>-</td> <td>○</td> <td>-</td> <td>-</td> </tr> <tr> <td>13:30 ~ 16:30</td> <td>-</td> <td>-</td> <td>-</td> <td>○</td> <td>-</td> <td>-</td> <td>-</td> </tr> <tr> <td>9:00 ~ 13:40</td> <td>-</td> <td>-</td> <td>-</td> <td>-</td> <td>-</td> <td>○</td> <td>-</td> </tr> </tbody> </table> ※第1・3木曜日	受付時間	月	火	水	木	金	土	日	9:00 ~ 12:00	○	○	○	○	○	-	-	13:30 ~ 19:00	○	○	○	-	○	-	-	13:30 ~ 16:30	-	-	-	○	-	-	-	9:00 ~ 13:40	-	-	-	-	-	○	-
受付時間	月	火	水	木	金	土	日																																				
9:00 ~ 12:00	○	○	○	○	○	-	-																																				
13:30 ~ 19:00	○	○	○	-	○	-	-																																				
13:30 ~ 16:30	-	-	-	○	-	-	-																																				
9:00 ~ 13:40	-	-	-	-	-	○	-																																				
4	<b>石田歯科医院</b> 石田 知也 〒013-0025 横手市寿町3-2 ☎ 0182-32-2482 / FAX 0182-33-8684		<table border="1"> <thead> <tr> <th>受付時間</th> <th>月</th> <th>火</th> <th>水</th> <th>木</th> <th>金</th> <th>土</th> <th>日</th> </tr> </thead> <tbody> <tr> <td>9:00 ~ 12:30</td> <td>○</td> <td>○</td> <td>○</td> <td>○</td> <td>○</td> <td>○</td> <td>-</td> </tr> <tr> <td>14:30 ~ 18:00</td> <td>○</td> <td>○</td> <td>○</td> <td>○</td> <td>○</td> <td>-</td> <td>-</td> </tr> </tbody> </table>	受付時間	月	火	水	木	金	土	日	9:00 ~ 12:30	○	○	○	○	○	○	-	14:30 ~ 18:00	○	○	○	○	○	-	-																
受付時間	月	火	水	木	金	土	日																																				
9:00 ~ 12:30	○	○	○	○	○	○	-																																				
14:30 ~ 18:00	○	○	○	○	○	-	-																																				

No.	医療機関名 医師名 住所 電話番号	(○印診療 対応可能)	受付時間 休 診 (状況により訪問診療・往診を実施できない場合があります。必ず電話等にてご確認をお願いします。)																																
5	<b>医療法人 ささき歯科医院</b> 佐々木 徹 〒013-0074 横手市三本柳字寺田197 ☎ 0182-33-8020/ FAX 0182-33-8021	○	<table border="1"> <thead> <tr> <th>受付時間</th> <th>月</th> <th>火</th> <th>水</th> <th>木</th> <th>金</th> <th>土</th> <th>日</th> </tr> </thead> <tbody> <tr> <td>9:00 ~ 12:00</td> <td>○</td> <td>○</td> <td>○</td> <td>○</td> <td>○</td> <td>○</td> <td>-</td> </tr> <tr> <td>14:00 ~ 17:00</td> <td>○</td> <td>○</td> <td>-</td> <td>○</td> <td>○</td> <td>-</td> <td>-</td> </tr> <tr> <td>14:00 ~ 15:30</td> <td>-</td> <td>-</td> <td>-</td> <td>-</td> <td>-</td> <td>○</td> <td>-</td> </tr> </tbody> </table>	受付時間	月	火	水	木	金	土	日	9:00 ~ 12:00	○	○	○	○	○	○	-	14:00 ~ 17:00	○	○	-	○	○	-	-	14:00 ~ 15:30	-	-	-	-	-	○	-
受付時間	月	火	水	木	金	土	日																												
9:00 ~ 12:00	○	○	○	○	○	○	-																												
14:00 ~ 17:00	○	○	-	○	○	-	-																												
14:00 ~ 15:30	-	-	-	-	-	○	-																												
6	<b>小川歯科医院</b> 小川 欽也・小川 和恵・小川 陽市 〒013-0021 横手市大町7-19 ☎ 0182-32-0019 / FAX 0182-32-0029	○	<table border="1"> <thead> <tr> <th>受付時間</th> <th>月</th> <th>火</th> <th>水</th> <th>木</th> <th>金</th> <th>土</th> <th>日</th> </tr> </thead> <tbody> <tr> <td>8:30 ~ 11:30</td> <td>○</td> <td>○</td> <td>○</td> <td>○</td> <td>○</td> <td>○</td> <td>-</td> </tr> <tr> <td>13:50 ~ 17:30</td> <td>○</td> <td>○</td> <td>○</td> <td>○</td> <td>○</td> <td>-</td> <td>-</td> </tr> </tbody> </table>	受付時間	月	火	水	木	金	土	日	8:30 ~ 11:30	○	○	○	○	○	○	-	13:50 ~ 17:30	○	○	○	○	○	-	-								
受付時間	月	火	水	木	金	土	日																												
8:30 ~ 11:30	○	○	○	○	○	○	-																												
13:50 ~ 17:30	○	○	○	○	○	-	-																												
7	<b>吉川歯科クリニック</b> 吉川 圭一郎 〒013-0062 横手市駅南三丁目4-2 ☎ 0182-32-3722/ FAX 0182-32-3722		<table border="1"> <thead> <tr> <th>受付時間</th> <th>月</th> <th>火</th> <th>水</th> <th>木</th> <th>金</th> <th>土</th> <th>日</th> </tr> </thead> <tbody> <tr> <td>8:30 ~ 11:30</td> <td>○</td> <td>○</td> <td>○</td> <td>○</td> <td>○</td> <td>○</td> <td>-</td> </tr> <tr> <td>13:30 ~ 18:00</td> <td>○</td> <td>○</td> <td>○</td> <td>-</td> <td>○</td> <td>-</td> <td>-</td> </tr> <tr> <td>13:30 ~ 15:30</td> <td>-</td> <td>-</td> <td>-</td> <td>-</td> <td>-</td> <td>○</td> <td>-</td> </tr> </tbody> </table>	受付時間	月	火	水	木	金	土	日	8:30 ~ 11:30	○	○	○	○	○	○	-	13:30 ~ 18:00	○	○	○	-	○	-	-	13:30 ~ 15:30	-	-	-	-	-	○	-
受付時間	月	火	水	木	金	土	日																												
8:30 ~ 11:30	○	○	○	○	○	○	-																												
13:30 ~ 18:00	○	○	○	-	○	-	-																												
13:30 ~ 15:30	-	-	-	-	-	○	-																												
8	<b>熊谷歯科クリニック</b> 熊谷 克己 〒013-0036 横手市駅前町8-3 ☎ 0182-32-8877/ FAX 0182-32-8383	○	<table border="1"> <thead> <tr> <th>受付時間</th> <th>月</th> <th>火</th> <th>水</th> <th>木</th> <th>金</th> <th>土</th> <th>日</th> </tr> </thead> <tbody> <tr> <td>9:00 ~ 12:00</td> <td>○</td> <td>○</td> <td>○</td> <td>○</td> <td>○</td> <td>○</td> <td>-</td> </tr> <tr> <td>14:00 ~ 18:30</td> <td>○</td> <td>○</td> <td>○</td> <td>-</td> <td>○</td> <td>-</td> <td>-</td> </tr> <tr> <td>14:30 ~ 17:00</td> <td>-</td> <td>-</td> <td>-</td> <td>-</td> <td>-</td> <td>○</td> <td>-</td> </tr> </tbody> </table>	受付時間	月	火	水	木	金	土	日	9:00 ~ 12:00	○	○	○	○	○	○	-	14:00 ~ 18:30	○	○	○	-	○	-	-	14:30 ~ 17:00	-	-	-	-	-	○	-
受付時間	月	火	水	木	金	土	日																												
9:00 ~ 12:00	○	○	○	○	○	○	-																												
14:00 ~ 18:30	○	○	○	-	○	-	-																												
14:30 ~ 17:00	-	-	-	-	-	○	-																												

No.	医療機関名 医師名 住所 電話番号	(○印診療 対応可能)	受付時間 休 診 (状況により訪問診療・往診を実施できない場合があります。必ず電話等にてご確認をお願いします。)																																
9	<b>小坂歯科医院</b> 小坂 行雄 〒013-0022 横手市四日町6-2 ☎ 0182-36-4182/ FAX 0182-36-4182	○	<table border="1"> <thead> <tr> <th>受付時間</th> <th>月</th> <th>火</th> <th>水</th> <th>木</th> <th>金</th> <th>土</th> <th>日</th> </tr> </thead> <tbody> <tr> <td>9:00 ~ 11:30</td> <td>○</td> <td>○</td> <td>○</td> <td>-</td> <td>○</td> <td>○</td> <td>-</td> </tr> <tr> <td>14:00 ~ 17:00</td> <td>○</td> <td>○</td> <td>○</td> <td>-</td> <td>○</td> <td>○</td> <td>-</td> </tr> </tbody> </table>	受付時間	月	火	水	木	金	土	日	9:00 ~ 11:30	○	○	○	-	○	○	-	14:00 ~ 17:00	○	○	○	-	○	○	-								
受付時間	月	火	水	木	金	土	日																												
9:00 ~ 11:30	○	○	○	-	○	○	-																												
14:00 ~ 17:00	○	○	○	-	○	○	-																												
10	<b>さかえ歯科医院</b> 吉川 昌博 〒013-0051 横手市大屋新町字新町166-5 ☎ 0182-33-5623/ FAX 0182-23-6510		<table border="1"> <thead> <tr> <th>受付時間</th> <th>月</th> <th>火</th> <th>水</th> <th>木</th> <th>金</th> <th>土</th> <th>日</th> </tr> </thead> <tbody> <tr> <td>9:00 ~ 12:00</td> <td>○</td> <td>○</td> <td>-</td> <td>○</td> <td>○</td> <td>○</td> <td>○</td> </tr> <tr> <td>14:00 ~ 19:00</td> <td>○</td> <td>○</td> <td>-</td> <td>○</td> <td>○</td> <td>-</td> <td>-</td> </tr> <tr> <td>14:00 ~ 16:00</td> <td>-</td> <td>-</td> <td>-</td> <td>-</td> <td>-</td> <td>○</td> <td>-</td> </tr> </tbody> </table> ※日曜日の診療は第1・3の午前のみ	受付時間	月	火	水	木	金	土	日	9:00 ~ 12:00	○	○	-	○	○	○	○	14:00 ~ 19:00	○	○	-	○	○	-	-	14:00 ~ 16:00	-	-	-	-	-	○	-
受付時間	月	火	水	木	金	土	日																												
9:00 ~ 12:00	○	○	-	○	○	○	○																												
14:00 ~ 19:00	○	○	-	○	○	-	-																												
14:00 ~ 16:00	-	-	-	-	-	○	-																												
11	<b>さくら歯科・河原田矯正歯科</b> 加賀谷 桂 〒013-0060 横手市条里一丁目17-1 ☎ 0182-33-3763/ FAX 0182-33-4563		<table border="1"> <thead> <tr> <th>受付時間</th> <th>月</th> <th>火</th> <th>水</th> <th>木</th> <th>金</th> <th>土</th> <th>日</th> </tr> </thead> <tbody> <tr> <td>9:30 ~ 12:00</td> <td>-</td> <td>○</td> <td>○</td> <td>○</td> <td>○</td> <td>○</td> <td>○※</td> </tr> <tr> <td>14:30 ~ 17:30</td> <td>-</td> <td>○</td> <td>○</td> <td>○</td> <td>○</td> <td>○</td> <td>○※</td> </tr> </tbody> </table> ※日曜日の診療は第4日曜のみ	受付時間	月	火	水	木	金	土	日	9:30 ~ 12:00	-	○	○	○	○	○	○※	14:30 ~ 17:30	-	○	○	○	○	○	○※								
受付時間	月	火	水	木	金	土	日																												
9:30 ~ 12:00	-	○	○	○	○	○	○※																												
14:30 ~ 17:30	-	○	○	○	○	○	○※																												
12	<b>歯科ヨコテクリニック</b> 阿部 東子・阿部 権重 〒013-0046 横手市神明町13-17 ☎ 0182-33-1201/ FAX 0182-33-5385	○	<table border="1"> <thead> <tr> <th>受付時間</th> <th>月</th> <th>火</th> <th>水</th> <th>木</th> <th>金</th> <th>土</th> <th>日</th> </tr> </thead> <tbody> <tr> <td>8:30 ~ 12:30</td> <td>○</td> <td>○</td> <td>○</td> <td>○</td> <td>○</td> <td>○</td> <td>-</td> </tr> <tr> <td>14:00 ~ 17:00</td> <td>○</td> <td>-</td> <td>○</td> <td>-</td> <td>○</td> <td>○</td> <td>-</td> </tr> </tbody> </table>	受付時間	月	火	水	木	金	土	日	8:30 ~ 12:30	○	○	○	○	○	○	-	14:00 ~ 17:00	○	-	○	-	○	○	-								
受付時間	月	火	水	木	金	土	日																												
8:30 ~ 12:30	○	○	○	○	○	○	-																												
14:00 ~ 17:00	○	-	○	-	○	○	-																												

No.	医療機関名 医師名 住所 電話番号	(○印診療 は対応可能)	受付時間 休 診  (状況により訪問診療・往診を実施できない場合があります。必ず電話等にてご確認をお願いします。)																																
13	<b>鈴木歯科</b> 鈴木 明 〒013-0022 横手市四日町4-8 ☎ 0182-36-1184 / FAX 0182-33-7065		<table border="1"> <thead> <tr> <th>受付時間</th> <th>月</th> <th>火</th> <th>水</th> <th>木</th> <th>金</th> <th>土</th> <th>日</th> </tr> </thead> <tbody> <tr> <td>9:00 ~ 12:30</td> <td>○</td> <td>○</td> <td>○</td> <td>-</td> <td>○</td> <td>○</td> <td>-</td> </tr> <tr> <td>14:30 ~ 17:00</td> <td>○</td> <td>○</td> <td>○</td> <td>-</td> <td>○</td> <td>○</td> <td>-</td> </tr> </tbody> </table> <p>※祝日の診療は 9:00~12:00 ※木曜日が祝祭日の場合は休診</p>	受付時間	月	火	水	木	金	土	日	9:00 ~ 12:30	○	○	○	-	○	○	-	14:30 ~ 17:00	○	○	○	-	○	○	-								
受付時間	月	火	水	木	金	土	日																												
9:00 ~ 12:30	○	○	○	-	○	○	-																												
14:30 ~ 17:00	○	○	○	-	○	○	-																												
14	<b>高橋デンタルクリニック</b> 高橋 陽一・高橋 健 〒013-0063 横手市婦気大堤字谷地添69-2 ☎ 0182-33-5031 / FAX 0182-33-5032		<table border="1"> <thead> <tr> <th>受付時間</th> <th>月</th> <th>火</th> <th>水</th> <th>木</th> <th>金</th> <th>土</th> <th>日</th> </tr> </thead> <tbody> <tr> <td>9:00 ~ 11:30</td> <td>○</td> <td>○</td> <td>-</td> <td>○</td> <td>○</td> <td>○</td> <td>-</td> </tr> <tr> <td>14:00 ~ 17:30</td> <td>○</td> <td>○</td> <td>-</td> <td>○</td> <td>○</td> <td>-</td> <td>-</td> </tr> <tr> <td>14:00 ~ 16:30</td> <td>-</td> <td>-</td> <td>-</td> <td>-</td> <td>-</td> <td>○</td> <td>-</td> </tr> </tbody> </table>	受付時間	月	火	水	木	金	土	日	9:00 ~ 11:30	○	○	-	○	○	○	-	14:00 ~ 17:30	○	○	-	○	○	-	-	14:00 ~ 16:30	-	-	-	-	-	○	-
受付時間	月	火	水	木	金	土	日																												
9:00 ~ 11:30	○	○	-	○	○	○	-																												
14:00 ~ 17:30	○	○	-	○	○	-	-																												
14:00 ~ 16:30	-	-	-	-	-	○	-																												
15	<b>照井歯科医院</b> 照井 裕之 〒013-0064 横手市赤坂字大道向14-2 ☎ 0182-33-3321 / FAX 0182-33-3348	○	<table border="1"> <thead> <tr> <th>受付時間</th> <th>月</th> <th>火</th> <th>水</th> <th>木</th> <th>金</th> <th>土</th> <th>日</th> </tr> </thead> <tbody> <tr> <td>9:00 ~ 12:30</td> <td>○</td> <td>○</td> <td>○</td> <td>○</td> <td>○</td> <td>○</td> <td>-</td> </tr> <tr> <td>14:30 ~ 18:00</td> <td>○</td> <td>○</td> <td>○</td> <td>○</td> <td>○</td> <td>-</td> <td>-</td> </tr> <tr> <td>14:30 ~ 17:00</td> <td>-</td> <td>-</td> <td>-</td> <td>-</td> <td>-</td> <td>○</td> <td>-</td> </tr> </tbody> </table>	受付時間	月	火	水	木	金	土	日	9:00 ~ 12:30	○	○	○	○	○	○	-	14:30 ~ 18:00	○	○	○	○	○	-	-	14:30 ~ 17:00	-	-	-	-	-	○	-
受付時間	月	火	水	木	金	土	日																												
9:00 ~ 12:30	○	○	○	○	○	○	-																												
14:30 ~ 18:00	○	○	○	○	○	-	-																												
14:30 ~ 17:00	-	-	-	-	-	○	-																												
16	<b>DENTAL CLINIC 田島歯科</b> 田島 道行 〒013-0035 横手市平和町2-1 ☎ 0182-32-8100 / FAX 0182-32-8025		<table border="1"> <thead> <tr> <th>受付時間</th> <th>月</th> <th>火</th> <th>水</th> <th>木</th> <th>金</th> <th>土</th> <th>日</th> </tr> </thead> <tbody> <tr> <td>8:30 ~ 12:00</td> <td>○</td> <td>○</td> <td>○</td> <td>○</td> <td>○</td> <td>○</td> <td>-</td> </tr> <tr> <td>13:30 ~ 17:30</td> <td>○</td> <td>○</td> <td>○</td> <td>○</td> <td>○</td> <td>-</td> <td>-</td> </tr> </tbody> </table>	受付時間	月	火	水	木	金	土	日	8:30 ~ 12:00	○	○	○	○	○	○	-	13:30 ~ 17:30	○	○	○	○	○	-	-								
受付時間	月	火	水	木	金	土	日																												
8:30 ~ 12:00	○	○	○	○	○	○	-																												
13:30 ~ 17:30	○	○	○	○	○	-	-																												

No.	医療機関名 医師名 住所 電話番号	(○印診療 対応可能)	受付時間 休 診 (状況により訪問診療・往診を実施できない場合があります。必ず電話等にてご確認をお願いします。)																																
17	<b>藤田歯科クリニック</b> 藤田 豊貴 〒013-0042 横手市前郷字大乘院塚45-3 ☎ 0182-36-0077/ FAX 0182-36-0066	○	<table border="1"> <thead> <tr> <th>受付時間</th> <th>月</th> <th>火</th> <th>水</th> <th>木</th> <th>金</th> <th>土</th> <th>日</th> </tr> </thead> <tbody> <tr> <td>9:00 ~ 12:00</td> <td>○</td> <td>○</td> <td>○</td> <td>○</td> <td>○</td> <td>○</td> <td>-</td> </tr> <tr> <td>14:00 ~ 18:00</td> <td>○</td> <td>○</td> <td>-</td> <td>○</td> <td>○</td> <td>○</td> <td>-</td> </tr> </tbody> </table>	受付時間	月	火	水	木	金	土	日	9:00 ~ 12:00	○	○	○	○	○	○	-	14:00 ~ 18:00	○	○	-	○	○	○	-								
受付時間	月	火	水	木	金	土	日																												
9:00 ~ 12:00	○	○	○	○	○	○	-																												
14:00 ~ 18:00	○	○	-	○	○	○	-																												
18	<b>医療法人社団星和会 ほしの歯科医院</b> 星野 守 〒013-0024 横手市田中町4-34 ☎ 0182-32-2344/ FAX 0182-32-2344	○	<table border="1"> <thead> <tr> <th>受付時間</th> <th>月</th> <th>火</th> <th>水</th> <th>木</th> <th>金</th> <th>土</th> <th>日</th> </tr> </thead> <tbody> <tr> <td>9:00 ~ 12:00</td> <td>○</td> <td>○</td> <td>○</td> <td>○</td> <td>○</td> <td>-</td> <td>-</td> </tr> <tr> <td>14:00 ~ 18:00</td> <td>○</td> <td>○</td> <td>○</td> <td>○</td> <td>○</td> <td>-</td> <td>-</td> </tr> <tr> <td>8:30 ~ 12:30</td> <td>-</td> <td>-</td> <td>-</td> <td>-</td> <td>-</td> <td>○</td> <td>-</td> </tr> </tbody> </table> <p>※土曜午後の診療は、都度お問い合わせください</p>	受付時間	月	火	水	木	金	土	日	9:00 ~ 12:00	○	○	○	○	○	-	-	14:00 ~ 18:00	○	○	○	○	○	-	-	8:30 ~ 12:30	-	-	-	-	-	○	-
受付時間	月	火	水	木	金	土	日																												
9:00 ~ 12:00	○	○	○	○	○	-	-																												
14:00 ~ 18:00	○	○	○	○	○	-	-																												
8:30 ~ 12:30	-	-	-	-	-	○	-																												
19	<b>ほそや歯科医院</b> 細谷 養幸 〒013-0060 横手市条里二丁目3-14 ☎ 0182-23-5084/ FAX 0182-23-5084	○	<table border="1"> <thead> <tr> <th>受付時間</th> <th>月</th> <th>火</th> <th>水</th> <th>木</th> <th>金</th> <th>土</th> <th>日</th> </tr> </thead> <tbody> <tr> <td>9:00 ~ 12:30</td> <td>○</td> <td>○</td> <td>○</td> <td>-</td> <td>○</td> <td>○</td> <td>-</td> </tr> <tr> <td>14:30 ~ 18:00</td> <td>○</td> <td>○</td> <td>○</td> <td>-</td> <td>○</td> <td>-</td> <td>-</td> </tr> <tr> <td>14:30 ~ 16:30</td> <td>-</td> <td>-</td> <td>-</td> <td>-</td> <td>-</td> <td>○</td> <td>-</td> </tr> </tbody> </table>	受付時間	月	火	水	木	金	土	日	9:00 ~ 12:30	○	○	○	-	○	○	-	14:30 ~ 18:00	○	○	○	-	○	-	-	14:30 ~ 16:30	-	-	-	-	-	○	-
受付時間	月	火	水	木	金	土	日																												
9:00 ~ 12:30	○	○	○	-	○	○	-																												
14:30 ~ 18:00	○	○	○	-	○	-	-																												
14:30 ~ 16:30	-	-	-	-	-	○	-																												
20	<b>横手駅前歯科医院</b> 小松 肇 〒013-0036 横手市駅前町3-14 ☎ 0182-32-6480/ FAX 0182-32-6479	○	<table border="1"> <thead> <tr> <th>受付時間</th> <th>月</th> <th>火</th> <th>水</th> <th>木</th> <th>金</th> <th>土</th> <th>日</th> </tr> </thead> <tbody> <tr> <td>9:00 ~ 12:00</td> <td>○</td> <td>○</td> <td>○</td> <td>○</td> <td>○</td> <td>○</td> <td>-</td> </tr> <tr> <td>14:30 ~ 18:30</td> <td>○</td> <td>○</td> <td>-</td> <td>○</td> <td>○</td> <td>-</td> <td>-</td> </tr> </tbody> </table>	受付時間	月	火	水	木	金	土	日	9:00 ~ 12:00	○	○	○	○	○	○	-	14:30 ~ 18:30	○	○	-	○	○	-	-								
受付時間	月	火	水	木	金	土	日																												
9:00 ~ 12:00	○	○	○	○	○	○	-																												
14:30 ~ 18:30	○	○	-	○	○	-	-																												

No.	医療機関名 医師名 住所 電話番号	(○印診療 対応可能)	受付時間 休 診 (状況により訪問診療・往診を実施できない場合があります。必ず電話等にてご確認をお願いします。)																																								
21	<b>医療法人よこて矯正歯科</b> 鈴木 誠 〒013-0061 横手市横手町字五ノ口33-6 ☎ 0182-23-6775		<table border="1"> <thead> <tr> <th>受付時間</th> <th>月</th> <th>火</th> <th>水</th> <th>木</th> <th>金</th> <th>土</th> <th>日</th> </tr> </thead> <tbody> <tr> <td>10:00 ~ 13:00</td> <td>○</td> <td>○</td> <td>○</td> <td>○</td> <td>○</td> <td>-</td> <td>-</td> </tr> <tr> <td>14:00 ~ 19:00</td> <td>○</td> <td>○</td> <td>○</td> <td>○</td> <td>○</td> <td>-</td> <td>-</td> </tr> <tr> <td>9:00 ~ 13:00</td> <td>-</td> <td>-</td> <td>-</td> <td>-</td> <td>-</td> <td>○</td> <td>○</td> </tr> <tr> <td>14:00 ~ 18:00</td> <td>-</td> <td>-</td> <td>-</td> <td>-</td> <td>-</td> <td>○</td> <td>○</td> </tr> </tbody> </table> ※第1・3水曜・木曜、第2・4木曜・日曜、祝日、年末年始	受付時間	月	火	水	木	金	土	日	10:00 ~ 13:00	○	○	○	○	○	-	-	14:00 ~ 19:00	○	○	○	○	○	-	-	9:00 ~ 13:00	-	-	-	-	-	○	○	14:00 ~ 18:00	-	-	-	-	-	○	○
受付時間	月	火	水	木	金	土	日																																				
10:00 ~ 13:00	○	○	○	○	○	-	-																																				
14:00 ~ 19:00	○	○	○	○	○	-	-																																				
9:00 ~ 13:00	-	-	-	-	-	○	○																																				
14:00 ~ 18:00	-	-	-	-	-	○	○																																				
22	<b>横手みなみ歯科</b> 橋村 剛志 〒013-0063 横手市婦気大堤字婦気前244-6 ☎ 0182-32-1182 / FAX 0182-32-1070		<table border="1"> <thead> <tr> <th>受付時間</th> <th>月</th> <th>火</th> <th>水</th> <th>木</th> <th>金</th> <th>土</th> <th>日</th> </tr> </thead> <tbody> <tr> <td>9:00 ~ 11:30</td> <td>○</td> <td>○</td> <td>-</td> <td>○</td> <td>○</td> <td>○</td> <td>-</td> </tr> <tr> <td>13:30 ~ 18:00</td> <td>○</td> <td>○</td> <td>-</td> <td>○</td> <td>○</td> <td>-</td> <td>-</td> </tr> <tr> <td>13:30 ~ 17:00</td> <td>-</td> <td>-</td> <td>-</td> <td>-</td> <td>-</td> <td>○</td> <td>-</td> </tr> </tbody> </table> ※祝祭日のある週の水曜日は診療あり	受付時間	月	火	水	木	金	土	日	9:00 ~ 11:30	○	○	-	○	○	○	-	13:30 ~ 18:00	○	○	-	○	○	-	-	13:30 ~ 17:00	-	-	-	-	-	○	-								
受付時間	月	火	水	木	金	土	日																																				
9:00 ~ 11:30	○	○	-	○	○	○	-																																				
13:30 ~ 18:00	○	○	-	○	○	-	-																																				
13:30 ~ 17:00	-	-	-	-	-	○	-																																				
23	<b>渡部歯科医院</b> 渡部 栄太 〒013-0812 横手市金沢本町字本町4 ☎ 0182-37-2511 / FAX 0182-37-2511	○	<table border="1"> <thead> <tr> <th>受付時間</th> <th>月</th> <th>火</th> <th>水</th> <th>木</th> <th>金</th> <th>土</th> <th>日</th> </tr> </thead> <tbody> <tr> <td>8:30 ~ 12:00</td> <td>○</td> <td>○</td> <td>○</td> <td>○</td> <td>○</td> <td>○</td> <td>-</td> </tr> <tr> <td>13:30 ~ 17:30</td> <td>○</td> <td>○</td> <td>-</td> <td>○</td> <td>○</td> <td>-</td> <td>-</td> </tr> </tbody> </table> ※水曜日午後は状況により診療可能	受付時間	月	火	水	木	金	土	日	8:30 ~ 12:00	○	○	○	○	○	○	-	13:30 ~ 17:30	○	○	-	○	○	-	-																
受付時間	月	火	水	木	金	土	日																																				
8:30 ~ 12:00	○	○	○	○	○	○	-																																				
13:30 ~ 17:30	○	○	-	○	○	-	-																																				
24	<b>赤沢歯科医院</b> 赤澤 茂樹 〒019-0701 横手市増田町増田字本町3 ☎ 0182-45-2037 / FAX 0182-45-5448	○	<table border="1"> <thead> <tr> <th>受付時間</th> <th>月</th> <th>火</th> <th>水</th> <th>木</th> <th>金</th> <th>土</th> <th>日</th> </tr> </thead> <tbody> <tr> <td>8:30 ~ 12:00</td> <td>○</td> <td>○</td> <td>○</td> <td>○</td> <td>○</td> <td>○</td> <td>-</td> </tr> <tr> <td>14:00 ~ 18:00</td> <td>○</td> <td>○</td> <td>○</td> <td>-</td> <td>○</td> <td>-</td> <td>-</td> </tr> <tr> <td>14:00 ~ 16:40</td> <td>-</td> <td>-</td> <td>-</td> <td>-</td> <td>-</td> <td>○</td> <td>-</td> </tr> </tbody> </table>	受付時間	月	火	水	木	金	土	日	8:30 ~ 12:00	○	○	○	○	○	○	-	14:00 ~ 18:00	○	○	○	-	○	-	-	14:00 ~ 16:40	-	-	-	-	-	○	-								
受付時間	月	火	水	木	金	土	日																																				
8:30 ~ 12:00	○	○	○	○	○	○	-																																				
14:00 ~ 18:00	○	○	○	-	○	-	-																																				
14:00 ~ 16:40	-	-	-	-	-	○	-																																				

No.	医療機関名 医師名 住所 電話番号	(○印は訪問診療 対応可能)	受付時間 休 診  (状況により訪問診療・往診を実施できない場合があります。必ず電話等にてご確認をお願いします。)																																								
25	<b>鴻斗歯科医院</b> 石田 雄一・石田 益雄 〒019-0701 横手市増田町増田字七日町128 ☎ 0182-45-3140 / FAX 0182-45-3162		<table border="1"> <thead> <tr> <th>受付時間</th> <th>月</th> <th>火</th> <th>水</th> <th>木</th> <th>金</th> <th>土</th> <th>日</th> </tr> </thead> <tbody> <tr> <td>9:00 ~ 12:00</td> <td>○</td> <td>○</td> <td>○</td> <td>-</td> <td>○</td> <td>○</td> <td>-</td> </tr> <tr> <td>14:00 ~ 18:00</td> <td>○</td> <td>○</td> <td>○</td> <td>-</td> <td>○</td> <td>○</td> <td>-</td> </tr> </tbody> </table>	受付時間	月	火	水	木	金	土	日	9:00 ~ 12:00	○	○	○	-	○	○	-	14:00 ~ 18:00	○	○	○	-	○	○	-																
受付時間	月	火	水	木	金	土	日																																				
9:00 ~ 12:00	○	○	○	-	○	○	-																																				
14:00 ~ 18:00	○	○	○	-	○	○	-																																				
26	<b>後藤歯科医院</b> 後藤 浩美 〒019-0701 横手市増田町増田字月山西13-4 ☎ 0182-45-4801 / FAX 0182-45-4801	○	<table border="1"> <thead> <tr> <th>受付時間</th> <th>月</th> <th>火</th> <th>水</th> <th>木</th> <th>金</th> <th>土</th> <th>日</th> </tr> </thead> <tbody> <tr> <td>8:00 ~ 11:30</td> <td>○</td> <td>○</td> <td>○</td> <td>○</td> <td>○</td> <td>○</td> <td>-</td> </tr> <tr> <td>12:00 ~ 18:00</td> <td>○</td> <td>○</td> <td>○</td> <td>-</td> <td>○</td> <td>-</td> <td>-</td> </tr> <tr> <td>12:00 ~ 15:30</td> <td>-</td> <td>-</td> <td>-</td> <td>-</td> <td>-</td> <td>○</td> <td>-</td> </tr> </tbody> </table>	受付時間	月	火	水	木	金	土	日	8:00 ~ 11:30	○	○	○	○	○	○	-	12:00 ~ 18:00	○	○	○	-	○	-	-	12:00 ~ 15:30	-	-	-	-	-	○	-								
受付時間	月	火	水	木	金	土	日																																				
8:00 ~ 11:30	○	○	○	○	○	○	-																																				
12:00 ~ 18:00	○	○	○	-	○	-	-																																				
12:00 ~ 15:30	-	-	-	-	-	○	-																																				
27	<b>浅舞歯科クリニック</b> 佐藤 政志・佐藤 久美 〒013-0106 横手市平鹿町中吉田字竹原89-1 ☎ 0182-24-1245 / FAX 0182-24-1245		<table border="1"> <thead> <tr> <th>受付時間</th> <th>月</th> <th>火</th> <th>水</th> <th>木</th> <th>金</th> <th>土</th> <th>日</th> </tr> </thead> <tbody> <tr> <td>8:30 ~ 12:00</td> <td>○</td> <td>○</td> <td>○</td> <td>○</td> <td>○</td> <td>-</td> <td>-</td> </tr> <tr> <td>14:30 ~ 17:30</td> <td>○</td> <td>○</td> <td>-</td> <td>○</td> <td>○</td> <td>○</td> <td>-</td> </tr> <tr> <td>8:30 ~ 12:30</td> <td>-</td> <td>-</td> <td>-</td> <td>-</td> <td>-</td> <td>○</td> <td>-</td> </tr> <tr> <td>14:30 ~ 16:30</td> <td>-</td> <td>-</td> <td>○</td> <td>-</td> <td>-</td> <td>-</td> <td>-</td> </tr> </tbody> </table>	受付時間	月	火	水	木	金	土	日	8:30 ~ 12:00	○	○	○	○	○	-	-	14:30 ~ 17:30	○	○	-	○	○	○	-	8:30 ~ 12:30	-	-	-	-	-	○	-	14:30 ~ 16:30	-	-	○	-	-	-	-
受付時間	月	火	水	木	金	土	日																																				
8:30 ~ 12:00	○	○	○	○	○	-	-																																				
14:30 ~ 17:30	○	○	-	○	○	○	-																																				
8:30 ~ 12:30	-	-	-	-	-	○	-																																				
14:30 ~ 16:30	-	-	○	-	-	-	-																																				
28	<b>佐藤歯科医院</b> 佐藤 直 〒013-0105 横手市平鹿町浅舞字浅舞383 ☎ 0182-24-1001 / FAX 0182-24-0004	○	<table border="1"> <thead> <tr> <th>受付時間</th> <th>月</th> <th>火</th> <th>水</th> <th>木</th> <th>金</th> <th>土</th> <th>日</th> </tr> </thead> <tbody> <tr> <td>9:00 ~ 12:00</td> <td>○</td> <td>○</td> <td>○</td> <td>○</td> <td>○</td> <td>-</td> <td>-</td> </tr> <tr> <td>14:00 ~ 18:00</td> <td>○</td> <td>○</td> <td>○</td> <td>○</td> <td>○</td> <td>-</td> <td>-</td> </tr> <tr> <td>9:00 ~ 13:00</td> <td>-</td> <td>-</td> <td>-</td> <td>-</td> <td>-</td> <td>○</td> <td>-</td> </tr> </tbody> </table>	受付時間	月	火	水	木	金	土	日	9:00 ~ 12:00	○	○	○	○	○	-	-	14:00 ~ 18:00	○	○	○	○	○	-	-	9:00 ~ 13:00	-	-	-	-	-	○	-								
受付時間	月	火	水	木	金	土	日																																				
9:00 ~ 12:00	○	○	○	○	○	-	-																																				
14:00 ~ 18:00	○	○	○	○	○	-	-																																				
9:00 ~ 13:00	-	-	-	-	-	○	-																																				

No.	医療機関名 医師名 住所 電話番号	(○印は訪問診療 対応可能)	受付時間 休 診  (状況により訪問診療・往診を実施できない場合があります。必ず電話等にてご確認をお願いします。)																																								
29	<b>だいが歯科医院</b> 佐々木 千里 〒013-0102 横手市平鹿町醍醐字太茂田8-1 ☎ 0182-56-0515 / FAX 0182-56-0516	○	<table border="1"> <thead> <tr> <th>受付時間</th> <th>月</th> <th>火</th> <th>水</th> <th>木</th> <th>金</th> <th>土</th> <th>日</th> </tr> </thead> <tbody> <tr> <td>9:00 ~ 11:00</td> <td>○</td> <td>○</td> <td>○</td> <td>○</td> <td>○</td> <td>○</td> <td>-</td> </tr> <tr> <td>14:00 ~ 18:00</td> <td>○</td> <td>○</td> <td>○</td> <td>○</td> <td>○</td> <td>-</td> <td>-</td> </tr> </tbody> </table>	受付時間	月	火	水	木	金	土	日	9:00 ~ 11:00	○	○	○	○	○	○	-	14:00 ~ 18:00	○	○	○	○	○	-	-																
受付時間	月	火	水	木	金	土	日																																				
9:00 ~ 11:00	○	○	○	○	○	○	-																																				
14:00 ~ 18:00	○	○	○	○	○	-	-																																				
30	<b>小野歯科医院</b> 小澤 潤吉 〒013-0205 横手市雄物川町今宿字今宿75 ☎ 0182-22-4106 / FAX 0182-23-1786		<table border="1"> <thead> <tr> <th>受付時間</th> <th>月</th> <th>火</th> <th>水</th> <th>木</th> <th>金</th> <th>土</th> <th>日</th> </tr> </thead> <tbody> <tr> <td>9:00 ~ 11:30</td> <td>○</td> <td>○</td> <td>○</td> <td>-</td> <td>○</td> <td>○</td> <td>-</td> </tr> <tr> <td>14:00 ~ 17:00</td> <td>○</td> <td>○</td> <td>○</td> <td>-</td> <td>○</td> <td>-</td> <td>-</td> </tr> </tbody> </table>	受付時間	月	火	水	木	金	土	日	9:00 ~ 11:30	○	○	○	-	○	○	-	14:00 ~ 17:00	○	○	○	-	○	-	-																
受付時間	月	火	水	木	金	土	日																																				
9:00 ~ 11:30	○	○	○	-	○	○	-																																				
14:00 ~ 17:00	○	○	○	-	○	-	-																																				
31	<b>石成歯科医院</b> 石成 勉 〒013-0514 横手市大森町字大中島520-1 ☎ 0182-26-2222 / FAX 0182-26-2223	○	<table border="1"> <thead> <tr> <th>受付時間</th> <th>月</th> <th>火</th> <th>水</th> <th>木</th> <th>金</th> <th>土</th> <th>日</th> </tr> </thead> <tbody> <tr> <td>9:00 ~ 11:30</td> <td>○</td> <td>○</td> <td>○</td> <td>○</td> <td>○</td> <td>○</td> <td>-</td> </tr> <tr> <td>14:00 ~ 17:30</td> <td>○</td> <td>○</td> <td>○</td> <td>-</td> <td>○</td> <td>-</td> <td>-</td> </tr> <tr> <td>14:00 ~ 16:00</td> <td>-</td> <td>-</td> <td>-</td> <td>-</td> <td>-</td> <td>○</td> <td>-</td> </tr> </tbody> </table> <p>※木曜日午後は訪問診療日</p>	受付時間	月	火	水	木	金	土	日	9:00 ~ 11:30	○	○	○	○	○	○	-	14:00 ~ 17:30	○	○	○	-	○	-	-	14:00 ~ 16:00	-	-	-	-	-	○	-								
受付時間	月	火	水	木	金	土	日																																				
9:00 ~ 11:30	○	○	○	○	○	○	-																																				
14:00 ~ 17:30	○	○	○	-	○	-	-																																				
14:00 ~ 16:00	-	-	-	-	-	○	-																																				
32	<b>ノレーブ歯科クリニック</b> 山野 浩樹 〒013-0513 横手市大森町字湯ノ島243-1 ☎ 0182-38-8120 / FAX 0182-38-8121	○	<table border="1"> <thead> <tr> <th>受付時間</th> <th>月</th> <th>火</th> <th>水</th> <th>木</th> <th>金</th> <th>土</th> <th>日</th> </tr> </thead> <tbody> <tr> <td>9:00 ~ 12:00</td> <td>○</td> <td>○</td> <td>-</td> <td>○</td> <td>○</td> <td>○</td> <td>○</td> </tr> <tr> <td>14:00 ~ 18:00</td> <td>○</td> <td>○</td> <td>-</td> <td>○</td> <td>○</td> <td>-</td> <td>-</td> </tr> <tr> <td>14:00 ~ 17:30</td> <td>-</td> <td>-</td> <td>-</td> <td>-</td> <td>-</td> <td>○</td> <td>-</td> </tr> <tr> <td>14:00 ~ 17:00</td> <td>-</td> <td>-</td> <td>-</td> <td>-</td> <td>-</td> <td>-</td> <td>○</td> </tr> </tbody> </table> <p>※第2・4・5日曜日休診</p>	受付時間	月	火	水	木	金	土	日	9:00 ~ 12:00	○	○	-	○	○	○	○	14:00 ~ 18:00	○	○	-	○	○	-	-	14:00 ~ 17:30	-	-	-	-	-	○	-	14:00 ~ 17:00	-	-	-	-	-	-	○
受付時間	月	火	水	木	金	土	日																																				
9:00 ~ 12:00	○	○	-	○	○	○	○																																				
14:00 ~ 18:00	○	○	-	○	○	-	-																																				
14:00 ~ 17:30	-	-	-	-	-	○	-																																				
14:00 ~ 17:00	-	-	-	-	-	-	○																																				

No.	医療機関名 医師名 住所 電話番号	(○印診療 対応可能)	受付時間 休 診  (状況により訪問診療・往診を実施できない場合があります。必ず電話等にてご確認をお願いします。)																																
33	<b>石川歯科医院</b> 石川 秀夫 〒019-0527 横手市十文字町字大道東55-5 ☎ 0182-42-0177/ FAX 0182-55-2337	○	<table border="1"> <thead> <tr> <th>受付時間</th> <th>月</th> <th>火</th> <th>水</th> <th>木</th> <th>金</th> <th>土</th> <th>日</th> </tr> </thead> <tbody> <tr> <td>8:30 ~ 11:30</td> <td>○</td> <td>○</td> <td>○</td> <td>○</td> <td>○</td> <td>○</td> <td>-</td> </tr> <tr> <td>13:30 ~ 18:00</td> <td>○</td> <td>○</td> <td>○</td> <td>-</td> <td>○</td> <td>-</td> <td>-</td> </tr> <tr> <td>13:30 ~ 15:30</td> <td>-</td> <td>-</td> <td>-</td> <td>-</td> <td>-</td> <td>○</td> <td>-</td> </tr> </tbody> </table>	受付時間	月	火	水	木	金	土	日	8:30 ~ 11:30	○	○	○	○	○	○	-	13:30 ~ 18:00	○	○	○	-	○	-	-	13:30 ~ 15:30	-	-	-	-	-	○	-
受付時間	月	火	水	木	金	土	日																												
8:30 ~ 11:30	○	○	○	○	○	○	-																												
13:30 ~ 18:00	○	○	○	-	○	-	-																												
13:30 ~ 15:30	-	-	-	-	-	○	-																												
34	<b>太田歯科医院</b> 太田 広輝 〒019-0524 横手市十文字町字本町23-4 ☎ 0182-42-5585/ FAX 0182-42-5584		<table border="1"> <thead> <tr> <th>受付時間</th> <th>月</th> <th>火</th> <th>水</th> <th>木</th> <th>金</th> <th>土</th> <th>日</th> </tr> </thead> <tbody> <tr> <td>8:30 ~ 18:00</td> <td>○</td> <td>○</td> <td>○</td> <td>○</td> <td>○</td> <td>-</td> <td>-</td> </tr> <tr> <td>8:30 ~ 11:30</td> <td>-</td> <td>-</td> <td>-</td> <td>-</td> <td>-</td> <td>○</td> <td>-</td> </tr> </tbody> </table>	受付時間	月	火	水	木	金	土	日	8:30 ~ 18:00	○	○	○	○	○	-	-	8:30 ~ 11:30	-	-	-	-	-	○	-								
受付時間	月	火	水	木	金	土	日																												
8:30 ~ 18:00	○	○	○	○	○	-	-																												
8:30 ~ 11:30	-	-	-	-	-	○	-																												
35	<b>小原歯科医院</b> 山中 有紀子 〒019-0503 横手市十文字町西原一番町50 ☎ 0182-42-3525/ FAX 0182-42-3525	○	<table border="1"> <thead> <tr> <th>受付時間</th> <th>月</th> <th>火</th> <th>水</th> <th>木</th> <th>金</th> <th>土</th> <th>日</th> </tr> </thead> <tbody> <tr> <td>9:00 ~ 12:00</td> <td>○</td> <td>○</td> <td>○</td> <td>○</td> <td>○</td> <td>○</td> <td>-</td> </tr> <tr> <td>14:30 ~ 17:30</td> <td>○</td> <td>○</td> <td>○</td> <td>-</td> <td>○</td> <td>-</td> <td>-</td> </tr> </tbody> </table>	受付時間	月	火	水	木	金	土	日	9:00 ~ 12:00	○	○	○	○	○	○	-	14:30 ~ 17:30	○	○	○	-	○	-	-								
受付時間	月	火	水	木	金	土	日																												
9:00 ~ 12:00	○	○	○	○	○	○	-																												
14:30 ~ 17:30	○	○	○	-	○	-	-																												
36	<b>佐藤歯科医院</b> 佐藤 利實 〒019-0524 横手市十文字町字本町35-3 ☎ 0182-42-0408/ FAX 0182-23-8040	○	<table border="1"> <thead> <tr> <th>受付時間</th> <th>月</th> <th>火</th> <th>水</th> <th>木</th> <th>金</th> <th>土</th> <th>日</th> </tr> </thead> <tbody> <tr> <td>8:30 ~ 12:00</td> <td>○</td> <td>○</td> <td>○</td> <td>○</td> <td>○</td> <td>○</td> <td>-</td> </tr> <tr> <td>14:00 ~ 17:30</td> <td>○</td> <td>○</td> <td>○</td> <td>○</td> <td>○</td> <td>-</td> <td>-</td> </tr> </tbody> </table>	受付時間	月	火	水	木	金	土	日	8:30 ~ 12:00	○	○	○	○	○	○	-	14:00 ~ 17:30	○	○	○	○	○	-	-								
受付時間	月	火	水	木	金	土	日																												
8:30 ~ 12:00	○	○	○	○	○	○	-																												
14:00 ~ 17:30	○	○	○	○	○	-	-																												

No.	医療機関名 医師名 住所 電話番号	(○印は訪問診療 対応可能)	受付時間 休 診  (状況により訪問診療・往診を実施できない場合があります。必ず電話等にてご確認をお願いします。)																																
37	<b>十文字歯科クリニック</b> 佐藤 元信 〒019-0524 横手市十文字町字本町6-5 ☎ 0182-42-1315/ FAX 0182-42-4145	○	<table border="1"> <thead> <tr> <th>受付時間</th> <th>月</th> <th>火</th> <th>水</th> <th>木</th> <th>金</th> <th>土</th> <th>日</th> </tr> </thead> <tbody> <tr> <td>9:00 ~ 11:30</td> <td>○</td> <td>○</td> <td>-</td> <td>○</td> <td>○</td> <td>○</td> <td>-</td> </tr> <tr> <td>14:00 ~ 17:30</td> <td>○</td> <td>○</td> <td>-</td> <td>○</td> <td>○</td> <td>-</td> <td>-</td> </tr> <tr> <td>14:00 ~ 19:00</td> <td>-</td> <td>-</td> <td>○</td> <td>-</td> <td>-</td> <td>-</td> <td>-</td> </tr> </tbody> </table>	受付時間	月	火	水	木	金	土	日	9:00 ~ 11:30	○	○	-	○	○	○	-	14:00 ~ 17:30	○	○	-	○	○	-	-	14:00 ~ 19:00	-	-	○	-	-	-	-
受付時間	月	火	水	木	金	土	日																												
9:00 ~ 11:30	○	○	-	○	○	○	-																												
14:00 ~ 17:30	○	○	-	○	○	-	-																												
14:00 ~ 19:00	-	-	○	-	-	-	-																												
38	<b>すえひろ歯科医院</b> 石川 博宣・石川 英子 〒019-0505 横手市十文字町仁井田字八萩99-4 ☎ 0182-23-5322/ FAX 0182-23-5330	○	<table border="1"> <thead> <tr> <th>受付時間</th> <th>月</th> <th>火</th> <th>水</th> <th>木</th> <th>金</th> <th>土</th> <th>日</th> </tr> </thead> <tbody> <tr> <td>9:00 ~ 12:30</td> <td>○</td> <td>○</td> <td>○</td> <td>○</td> <td>○</td> <td>○</td> <td>-</td> </tr> <tr> <td>14:30 ~ 17:30</td> <td>○</td> <td>○</td> <td>○</td> <td>-</td> <td>○</td> <td>-</td> <td>-</td> </tr> </tbody> </table>	受付時間	月	火	水	木	金	土	日	9:00 ~ 12:30	○	○	○	○	○	○	-	14:30 ~ 17:30	○	○	○	-	○	-	-								
受付時間	月	火	水	木	金	土	日																												
9:00 ~ 12:30	○	○	○	○	○	○	-																												
14:30 ~ 17:30	○	○	○	-	○	-	-																												
39	<b>梨木歯科医院</b> 須田 泰夫 〒019-0509 横手市十文字町梨木字羽場下14-9 ☎ 0182-55-2345/ FAX 0182-55-2350	○	<table border="1"> <thead> <tr> <th>受付時間</th> <th>月</th> <th>火</th> <th>水</th> <th>木</th> <th>金</th> <th>土</th> <th>日</th> </tr> </thead> <tbody> <tr> <td>8:30 ~ 12:00</td> <td>○</td> <td>○</td> <td>○</td> <td>○</td> <td>○</td> <td>○</td> <td>○</td> </tr> <tr> <td>14:00 ~ 17:30</td> <td>○</td> <td>○</td> <td>○</td> <td>○</td> <td>○</td> <td>-</td> <td>-</td> </tr> </tbody> </table> <p>※診察の内容、スタッフの状況により訪問診療ができない時がありますので、 お問い合わせください。火曜、土曜、日曜は受付をしておりません。</p>	受付時間	月	火	水	木	金	土	日	8:30 ~ 12:00	○	○	○	○	○	○	○	14:00 ~ 17:30	○	○	○	○	○	-	-								
受付時間	月	火	水	木	金	土	日																												
8:30 ~ 12:00	○	○	○	○	○	○	○																												
14:00 ~ 17:30	○	○	○	○	○	-	-																												
40	<b>パール歯科</b> 齋藤 祐子 〒019-0529 横手市十文字町字海道下33-15 ☎ 0182-42-4670/ FAX 0182-42-4671	○	<table border="1"> <thead> <tr> <th>受付時間</th> <th>月</th> <th>火</th> <th>水</th> <th>木</th> <th>金</th> <th>土</th> <th>日</th> </tr> </thead> <tbody> <tr> <td>9:00 ~ 18:00</td> <td>○</td> <td>○</td> <td>○</td> <td>-</td> <td>○</td> <td>○</td> <td>-</td> </tr> </tbody> </table>	受付時間	月	火	水	木	金	土	日	9:00 ~ 18:00	○	○	○	-	○	○	-																
受付時間	月	火	水	木	金	土	日																												
9:00 ~ 18:00	○	○	○	-	○	○	-																												

No.	医療機関名 医師名 住所 電話番号	(○印は訪問診療 対応可能)	受付時間 休 診  (状況により訪問診療・往診を実施できない場合があります。必ず電話等にてご確認をお願いします。)																																
41	<b>松野歯科医院</b> 松野 才 〒019-0505 横手市十文字町仁井田字東16-1 ☎ 0182-42-1542 / FAX 0182-42-1642	○	<table border="1"> <thead> <tr> <th>受付時間</th> <th>月</th> <th>火</th> <th>水</th> <th>木</th> <th>金</th> <th>土</th> <th>日</th> </tr> </thead> <tbody> <tr> <td>8:30 ~ 11:30</td> <td>○</td> <td>○</td> <td>○</td> <td>○</td> <td>○</td> <td>-</td> <td>-</td> </tr> <tr> <td>14:00 ~ 17:30</td> <td>○</td> <td>○</td> <td>○</td> <td>○</td> <td>○</td> <td>-</td> <td>-</td> </tr> <tr> <td>8:30 ~ 11:30</td> <td>-</td> <td>-</td> <td>-</td> <td>-</td> <td>-</td> <td>○</td> <td>-</td> </tr> </tbody> </table>	受付時間	月	火	水	木	金	土	日	8:30 ~ 11:30	○	○	○	○	○	-	-	14:00 ~ 17:30	○	○	○	○	○	-	-	8:30 ~ 11:30	-	-	-	-	-	○	-
受付時間	月	火	水	木	金	土	日																												
8:30 ~ 11:30	○	○	○	○	○	-	-																												
14:00 ~ 17:30	○	○	○	○	○	-	-																												
8:30 ~ 11:30	-	-	-	-	-	○	-																												
42	<b>あいのの歯科クリニック</b> 石川 直樹 〒019-1108 横手市山内土淵字中島89-1 ☎ 0182-53-3555 / FAX 0182-53-3555	○	<table border="1"> <thead> <tr> <th>受付時間</th> <th>月</th> <th>火</th> <th>水</th> <th>木</th> <th>金</th> <th>土</th> <th>日</th> </tr> </thead> <tbody> <tr> <td>9:00 ~ 13:00</td> <td>-</td> <td>-</td> <td>-</td> <td>○</td> <td>-</td> <td>○</td> <td>-</td> </tr> <tr> <td>15:00 ~ 19:00</td> <td>-</td> <td>-</td> <td>-</td> <td>○</td> <td>-</td> <td>-</td> <td>-</td> </tr> <tr> <td>15:00 ~ 18:00</td> <td>-</td> <td>-</td> <td>-</td> <td>-</td> <td>-</td> <td>○</td> <td>-</td> </tr> </tbody> </table>	受付時間	月	火	水	木	金	土	日	9:00 ~ 13:00	-	-	-	○	-	○	-	15:00 ~ 19:00	-	-	-	○	-	-	-	15:00 ~ 18:00	-	-	-	-	-	○	-
受付時間	月	火	水	木	金	土	日																												
9:00 ~ 13:00	-	-	-	○	-	○	-																												
15:00 ~ 19:00	-	-	-	○	-	-	-																												
15:00 ~ 18:00	-	-	-	-	-	○	-																												
43	<b>わたなべ歯科医院</b> 渡邊 正樹 〒013-0325 横手市大雄字田根森東94-3 ☎ 0182-52-2112 / FAX 0182-52-2113		<table border="1"> <thead> <tr> <th>受付時間</th> <th>月</th> <th>火</th> <th>水</th> <th>木</th> <th>金</th> <th>土</th> <th>日</th> </tr> </thead> <tbody> <tr> <td>9:00 ~ 12:00</td> <td>○</td> <td>○</td> <td>○</td> <td>-</td> <td>○</td> <td>○</td> <td>-</td> </tr> <tr> <td>13:30 ~ 18:00</td> <td>○</td> <td>○</td> <td>○</td> <td>-</td> <td>○</td> <td>○</td> <td>-</td> </tr> </tbody> </table>	受付時間	月	火	水	木	金	土	日	9:00 ~ 12:00	○	○	○	-	○	○	-	13:30 ~ 18:00	○	○	○	-	○	○	-								
受付時間	月	火	水	木	金	土	日																												
9:00 ~ 12:00	○	○	○	-	○	○	-																												
13:30 ~ 18:00	○	○	○	-	○	○	-																												

# 保險調劑藥局

## 薬のことで、困っていませんか？

医療・介護保険制度を利用して、薬剤師の訪問サービスが受けられます。（介護保険の利用限度額には含まれません）

たとえば…	<ul style="list-style-type: none"> <li>●お薬を自宅にお持ちして、服薬についての説明</li> <li>●薬の管理</li> <li>●飲み忘れ、飲みにくい等への対応</li> <li>●飲み合わせの確認</li> <li>●薬の影響をチェックし医師に相談 等々</li> </ul>
利用できる方…	<ul style="list-style-type: none"> <li>●お一人での通院が困難な方</li> <li>●医師が認め薬剤師に対して訪問指示があること</li> <li>●本人（ご家族）の同意があること</li> </ul>

### 薬剤師訪問サービスご利用の流れ

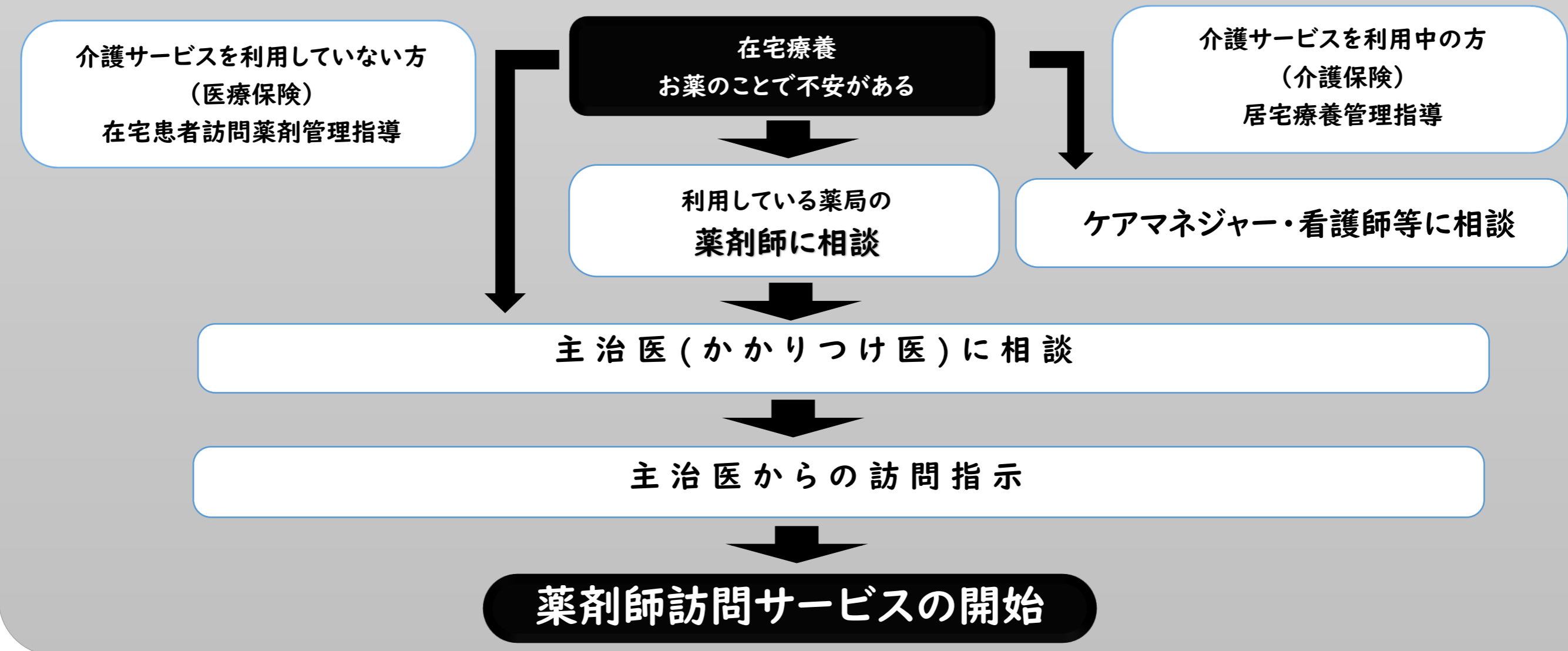

# 在宅訪問対応薬局

※在宅訪問対応薬局について  
在宅患者訪問薬剤管理指導・居宅療養管理指導に対応している薬局です。

	医院名	所在地	電話番号		医院名	所在地	電話番号	
横	アイン薬局 赤坂店	赤坂字大道添79-4	0182-35-5588	手	たいよう薬局 横手店	条里三丁目1-10	0182-35-6676	
	アイン薬局 横手店	清川町13-32	0182-35-2500		つばさ薬局 横手店	条里三丁目3-11	0182-35-7150	
	あさまい薬局 横手店	横手町字四ノ口48-4	0182-38-8561		どれみ薬局	条里一丁目15-26	0182-23-5191	
	イオン薬局 横手店 (要相談)	安田字向田147	0182-36-3770		ファーマックス平鹿調剤薬局 中央店	横手町字四ノ口56-1	0182-33-2272	
	鍛冶町さいた薬局	鍛冶町1-1	0182-33-1751		ファーマックス平鹿調剤薬局 東店	前郷字ハツ口84-1	0182-33-2277	
	クオール薬局 あさひが丘店	赤坂字大沼下41-1	0182-35-4600		横手調剤薬局	根岸町7-37	0182-38-8338	
	クオール薬局 ことぶき店	寿町11-35	0182-33-8325		増田	石田薬局	増田町増田字本町80	0182-45-4130
	クオール薬局 根岸町店	根岸町8-35	0182-35-5021		雄物川	ヤナギ薬局	雄物川町今宿字今宿69	0182-22-3013
	クオール薬局 横手町店	横手町字大関越175	0182-35-5289		大	大森調剤薬局	大森町袴形字西神成117-2	0182-26-4020
	さいた薬局	四日町2-13	0182-33-4814		森	ほろは薬局	大森町字菅生田245-217	0182-56-4321
手	さいた薬局 よこて町店	横手町字四ノ口42	0182-33-6662	十文字	アムール薬局 十文字店	十文字町字本町13-5	0182-23-5921	
	下田薬局	四日町1-2	0182-32-0583		池田薬局 さくらんぼ通り店	十文字町海道下89-4	0182-55-2155	

No.	薬局名 住所 電話番号 /FA)	在宅訪問	24 H	麻 薬	無 菌	高度 管理	受付時間 休業日																																
1	<b>アイン薬局 赤坂店</b> 〒013-0064 横手市赤坂字大道添79-4 電話番号 0182-35-5588 F A X 0182-35-5560	○		○		○	<table border="1"> <thead> <tr> <th>受付時間</th> <th>月</th> <th>火</th> <th>水</th> <th>木</th> <th>金</th> <th>土</th> <th>日</th> </tr> </thead> <tbody> <tr> <td>8:30 ~ 17:30</td> <td>○</td> <td>○</td> <td>○</td> <td>-</td> <td>○</td> <td>-</td> <td>-</td> </tr> <tr> <td>8:30 ~ 16:30</td> <td>-</td> <td>-</td> <td>-</td> <td>○</td> <td>-</td> <td>-</td> <td>-</td> </tr> <tr> <td>8:30 ~ 12:30</td> <td>-</td> <td>-</td> <td>-</td> <td>-</td> <td>-</td> <td>○</td> <td>-</td> </tr> </tbody> </table> 日曜、祝祭日	受付時間	月	火	水	木	金	土	日	8:30 ~ 17:30	○	○	○	-	○	-	-	8:30 ~ 16:30	-	-	-	○	-	-	-	8:30 ~ 12:30	-	-	-	-	-	○	-
受付時間	月	火	水	木	金	土	日																																
8:30 ~ 17:30	○	○	○	-	○	-	-																																
8:30 ~ 16:30	-	-	-	○	-	-	-																																
8:30 ~ 12:30	-	-	-	-	-	○	-																																
2	<b>アイン薬局 横手店</b> 〒013-0032 横手市清川町13-32 電話番号 0182-35-2500 F A X 0182-35-2501	○	○	○	○	○	<table border="1"> <thead> <tr> <th>受付時間</th> <th>月</th> <th>火</th> <th>水</th> <th>木</th> <th>金</th> <th>土</th> <th>日</th> </tr> </thead> <tbody> <tr> <td>8:30 ~ 18:00</td> <td>○</td> <td>○</td> <td>○</td> <td>○</td> <td>-</td> <td>-</td> <td>-</td> </tr> <tr> <td>8:30 ~ 16:30</td> <td>-</td> <td>-</td> <td>-</td> <td>-</td> <td>○</td> <td>-</td> <td>-</td> </tr> <tr> <td>8:30 ~ 13:00</td> <td>-</td> <td>-</td> <td>-</td> <td>-</td> <td>-</td> <td>○</td> <td>-</td> </tr> </tbody> </table> 日曜、祝祭日、不定休あり	受付時間	月	火	水	木	金	土	日	8:30 ~ 18:00	○	○	○	○	-	-	-	8:30 ~ 16:30	-	-	-	-	○	-	-	8:30 ~ 13:00	-	-	-	-	-	○	-
受付時間	月	火	水	木	金	土	日																																
8:30 ~ 18:00	○	○	○	○	-	-	-																																
8:30 ~ 16:30	-	-	-	-	○	-	-																																
8:30 ~ 13:00	-	-	-	-	-	○	-																																
3	<b>あさひ薬局</b> 〒013-0055 横手市朝日が丘三丁目1-50 電話番号 0182-35-1661 F A X 0182-35-1663						<table border="1"> <thead> <tr> <th>受付時間</th> <th>月</th> <th>火</th> <th>水</th> <th>木</th> <th>金</th> <th>土</th> <th>日</th> </tr> </thead> <tbody> <tr> <td>8:30 ~ 17:40</td> <td>○</td> <td>○</td> <td>○</td> <td>-</td> <td>○</td> <td>-</td> <td>-</td> </tr> <tr> <td>8:30 ~ 12:10</td> <td>-</td> <td>-</td> <td>-</td> <td>○</td> <td>-</td> <td>○</td> <td>-</td> </tr> </tbody> </table> 日曜、祝祭日	受付時間	月	火	水	木	金	土	日	8:30 ~ 17:40	○	○	○	-	○	-	-	8:30 ~ 12:10	-	-	-	○	-	○	-								
受付時間	月	火	水	木	金	土	日																																
8:30 ~ 17:40	○	○	○	-	○	-	-																																
8:30 ~ 12:10	-	-	-	○	-	○	-																																
4	<b>あさまい薬局 横手店</b> 〒013-0061 横手市横手町字四ノ口48-4 電話番号 0182-38-8561 F A X 0182-38-8562	○	○	○		○	<table border="1"> <thead> <tr> <th>受付時間</th> <th>月</th> <th>火</th> <th>水</th> <th>木</th> <th>金</th> <th>土</th> <th>日</th> </tr> </thead> <tbody> <tr> <td>9:00 ~ 18:00</td> <td>○</td> <td>○</td> <td>○</td> <td>○</td> <td>○</td> <td>-</td> <td>-</td> </tr> <tr> <td>9:00 ~ 17:00</td> <td>-</td> <td>-</td> <td>-</td> <td>-</td> <td>-</td> <td>○</td> <td>-</td> </tr> </tbody> </table> 日曜、祝祭日 お盆時期等、年末年始等、不定休あり	受付時間	月	火	水	木	金	土	日	9:00 ~ 18:00	○	○	○	○	○	-	-	9:00 ~ 17:00	-	-	-	-	-	○	-								
受付時間	月	火	水	木	金	土	日																																
9:00 ~ 18:00	○	○	○	○	○	-	-																																
9:00 ~ 17:00	-	-	-	-	-	○	-																																

No.	薬局名 住所 電話番号 /FA)	在宅訪問	24 H	麻 薬	無 菌	高度 管理	受付時間 休業日																								
5	イオン薬局 横手店 〒013-0043 横手市安田字向田147 電話番号 0182-36-3770 F A X 0182-36-3771	○ 要相談		○		○	<table border="1"> <thead> <tr> <th>受付時間</th> <th>月</th> <th>火</th> <th>水</th> <th>木</th> <th>金</th> <th>土</th> <th>日</th> </tr> </thead> <tbody> <tr> <td>9:00 ~ 13:00</td> <td>○</td> <td>○</td> <td>○</td> <td>○</td> <td>○</td> <td>○</td> <td>○</td> </tr> <tr> <td>14:00 ~ 18:00</td> <td>○</td> <td>○</td> <td>○</td> <td>○</td> <td>○</td> <td>○</td> <td>○</td> </tr> </tbody> </table> <p>※年中無休</p>	受付時間	月	火	水	木	金	土	日	9:00 ~ 13:00	○	○	○	○	○	○	○	14:00 ~ 18:00	○	○	○	○	○	○	○
受付時間	月	火	水	木	金	土	日																								
9:00 ~ 13:00	○	○	○	○	○	○	○																								
14:00 ~ 18:00	○	○	○	○	○	○	○																								
6	駅前調剤薬局 〒013-0037 横手市前郷二番町2-42木村ビル1階 電話番号 0182-35-1680 F A X 0182-33-7810			○			<table border="1"> <thead> <tr> <th>受付時間</th> <th>月</th> <th>火</th> <th>水</th> <th>木</th> <th>金</th> <th>土</th> <th>日</th> </tr> </thead> <tbody> <tr> <td>8:30 ~ 17:30</td> <td>○</td> <td>○</td> <td>-</td> <td>○</td> <td>○</td> <td>-</td> <td>-</td> </tr> <tr> <td>8:30 ~ 15:30</td> <td>-</td> <td>-</td> <td>-</td> <td>-</td> <td>-</td> <td>○</td> <td>-</td> </tr> </tbody> </table> <p>水曜、日曜、祝祭日</p>	受付時間	月	火	水	木	金	土	日	8:30 ~ 17:30	○	○	-	○	○	-	-	8:30 ~ 15:30	-	-	-	-	-	○	-
受付時間	月	火	水	木	金	土	日																								
8:30 ~ 17:30	○	○	-	○	○	-	-																								
8:30 ~ 15:30	-	-	-	-	-	○	-																								
7	鍛冶町さいた薬局 〒013-0031 横手市鍛冶町1-1 電話番号 0182-33-1751 F A X 0182-33-1752	○	○	○			<table border="1"> <thead> <tr> <th>受付時間</th> <th>月</th> <th>火</th> <th>水</th> <th>木</th> <th>金</th> <th>土</th> <th>日</th> </tr> </thead> <tbody> <tr> <td>8:00 ~ 17:30</td> <td>○</td> <td>○</td> <td>○</td> <td>○</td> <td>○</td> <td>-</td> <td>-</td> </tr> <tr> <td>8:00 ~ 12:30</td> <td>-</td> <td>-</td> <td>-</td> <td>-</td> <td>-</td> <td>○</td> <td>-</td> </tr> </tbody> </table> <p>日曜、祝祭日 12/29~1/3</p>	受付時間	月	火	水	木	金	土	日	8:00 ~ 17:30	○	○	○	○	○	-	-	8:00 ~ 12:30	-	-	-	-	-	○	-
受付時間	月	火	水	木	金	土	日																								
8:00 ~ 17:30	○	○	○	○	○	-	-																								
8:00 ~ 12:30	-	-	-	-	-	○	-																								
8	クオール薬局 あさひが丘店 〒013-0064 横手市赤坂字大沼下41-1 電話番号 0182-35-4600 F A X 0182-35-4601	○	○	○			<table border="1"> <thead> <tr> <th>受付時間</th> <th>月</th> <th>火</th> <th>水</th> <th>木</th> <th>金</th> <th>土</th> <th>日</th> </tr> </thead> <tbody> <tr> <td>9:00 ~ 18:00</td> <td>○</td> <td>○</td> <td>-</td> <td>○</td> <td>○</td> <td>-</td> <td>-</td> </tr> <tr> <td>8:30 ~ 13:00</td> <td>-</td> <td>-</td> <td>-</td> <td>-</td> <td>-</td> <td>○</td> <td>-</td> </tr> </tbody> </table> <p>水曜、日曜、祝祭日</p>	受付時間	月	火	水	木	金	土	日	9:00 ~ 18:00	○	○	-	○	○	-	-	8:30 ~ 13:00	-	-	-	-	-	○	-
受付時間	月	火	水	木	金	土	日																								
9:00 ~ 18:00	○	○	-	○	○	-	-																								
8:30 ~ 13:00	-	-	-	-	-	○	-																								

No.	薬局名 住所 電話番号 /FA)	在宅訪問	24 H	麻 薬	無 菌	高度 管理	受付時間 休業日																																
9	クオール薬局 ことぶき店 〒013-0025 横手市寿町11-35 電話番号 0182-33-8325 F A X 0182-33-8326	○	○	○			<table border="1"> <thead> <tr> <th>受付時間</th> <th>月</th> <th>火</th> <th>水</th> <th>木</th> <th>金</th> <th>土</th> <th>日</th> </tr> </thead> <tbody> <tr> <td>8:30 ~ 17:30</td> <td>○</td> <td>○</td> <td>○</td> <td>-</td> <td>○</td> <td>-</td> <td>-</td> </tr> <tr> <td>8:30 ~ 16:30</td> <td>-</td> <td>-</td> <td>-</td> <td>○</td> <td>-</td> <td>-</td> <td>-</td> </tr> <tr> <td>8:30 ~ 12:30</td> <td>-</td> <td>-</td> <td>-</td> <td>-</td> <td>-</td> <td>○</td> <td>-</td> </tr> </tbody> </table> <p>日曜、祝祭日</p>	受付時間	月	火	水	木	金	土	日	8:30 ~ 17:30	○	○	○	-	○	-	-	8:30 ~ 16:30	-	-	-	○	-	-	-	8:30 ~ 12:30	-	-	-	-	-	○	-
受付時間	月	火	水	木	金	土	日																																
8:30 ~ 17:30	○	○	○	-	○	-	-																																
8:30 ~ 16:30	-	-	-	○	-	-	-																																
8:30 ~ 12:30	-	-	-	-	-	○	-																																
10	クオール薬局 根岸町店 〒013-0016 横手市根岸町8-35 電話番号 0182-35-5021 F A X 0182-35-5022	○	○	○			<table border="1"> <thead> <tr> <th>受付時間</th> <th>月</th> <th>火</th> <th>水</th> <th>木</th> <th>金</th> <th>土</th> <th>日</th> </tr> </thead> <tbody> <tr> <td>9:00 ~ 18:00</td> <td>○</td> <td>○</td> <td>○</td> <td>○</td> <td>○</td> <td>-</td> <td>-</td> </tr> <tr> <td>9:00 ~ 13:00</td> <td>-</td> <td>-</td> <td>-</td> <td>-</td> <td>-</td> <td>○</td> <td>-</td> </tr> </tbody> </table> <p>日曜、祝祭日 12/29~1/3</p>	受付時間	月	火	水	木	金	土	日	9:00 ~ 18:00	○	○	○	○	○	-	-	9:00 ~ 13:00	-	-	-	-	-	○	-								
受付時間	月	火	水	木	金	土	日																																
9:00 ~ 18:00	○	○	○	○	○	-	-																																
9:00 ~ 13:00	-	-	-	-	-	○	-																																
11	クオール薬局 横手町店 〒013-0061 横手市横手町字大関越175 電話番号 0182-35-5289 F A X 0182-35-5290	○	○	○		○	<table border="1"> <thead> <tr> <th>受付時間</th> <th>月</th> <th>火</th> <th>水</th> <th>木</th> <th>金</th> <th>土</th> <th>日</th> </tr> </thead> <tbody> <tr> <td>8:30 ~ 18:00</td> <td>○</td> <td>○</td> <td>○</td> <td>-</td> <td>○</td> <td>-</td> <td>-</td> </tr> <tr> <td>8:30 ~ 16:30</td> <td>-</td> <td>-</td> <td>-</td> <td>○</td> <td>-</td> <td>○</td> <td>-</td> </tr> <tr> <td>8:30 ~ 12:30</td> <td>-</td> <td>-</td> <td>-</td> <td>-</td> <td>-</td> <td>-</td> <td>○</td> </tr> </tbody> </table> <p>第1・2・4・5日曜、祝祭日</p>	受付時間	月	火	水	木	金	土	日	8:30 ~ 18:00	○	○	○	-	○	-	-	8:30 ~ 16:30	-	-	-	○	-	○	-	8:30 ~ 12:30	-	-	-	-	-	-	○
受付時間	月	火	水	木	金	土	日																																
8:30 ~ 18:00	○	○	○	-	○	-	-																																
8:30 ~ 16:30	-	-	-	○	-	○	-																																
8:30 ~ 12:30	-	-	-	-	-	-	○																																
12	下田薬局 婦気店 〒013-0063 横手市婦気大堤字婦気22-2 電話番号 0182-33-0456 F A X 0182-33-0457			○			<table border="1"> <thead> <tr> <th>受付時間</th> <th>月</th> <th>火</th> <th>水</th> <th>木</th> <th>金</th> <th>土</th> <th>日</th> </tr> </thead> <tbody> <tr> <td>8:30 ~ 17:30</td> <td>○</td> <td>○</td> <td>-</td> <td>-</td> <td>○</td> <td>○</td> <td>-</td> </tr> <tr> <td>8:30 ~ 13:30</td> <td>-</td> <td>-</td> <td>○</td> <td>-</td> <td>-</td> <td>-</td> <td>-</td> </tr> </tbody> </table> <p>木曜、日曜、祝祭日</p>	受付時間	月	火	水	木	金	土	日	8:30 ~ 17:30	○	○	-	-	○	○	-	8:30 ~ 13:30	-	-	○	-	-	-	-								
受付時間	月	火	水	木	金	土	日																																
8:30 ~ 17:30	○	○	-	-	○	○	-																																
8:30 ~ 13:30	-	-	○	-	-	-	-																																

No.	薬局名 住所 電話番号 /FA)	在宅訪問	24 H	麻 薬	無 菌	高度 管理	受付時間 休業日																								
13	<b>さいた薬局 よこて町店</b> 〒013-0061 横手市横手町字四ノ口42 電話番号 0182-33-6662 F A X 0182-33-0202	○	○	○		○	<table border="1"> <thead> <tr> <th>受付時間</th> <th>月</th> <th>火</th> <th>水</th> <th>木</th> <th>金</th> <th>土</th> <th>日</th> </tr> </thead> <tbody> <tr> <td>8:30 ~ 17:30</td> <td>○</td> <td>○</td> <td>○</td> <td>○</td> <td>○</td> <td>-</td> <td>-</td> </tr> <tr> <td>9:00 ~ 12:00</td> <td>-</td> <td>-</td> <td>-</td> <td>-</td> <td>-</td> <td>○</td> <td>-</td> </tr> </tbody> </table> 日曜、祝祭日 8/14、12/31~1/3	受付時間	月	火	水	木	金	土	日	8:30 ~ 17:30	○	○	○	○	○	-	-	9:00 ~ 12:00	-	-	-	-	-	○	-
受付時間	月	火	水	木	金	土	日																								
8:30 ~ 17:30	○	○	○	○	○	-	-																								
9:00 ~ 12:00	-	-	-	-	-	○	-																								
14	<b>下田薬局</b> 〒013-0022 横手市四日町1-2 電話番号 0182-32-0583 F A X 0182-32-0583	○	○	○			<table border="1"> <thead> <tr> <th>受付時間</th> <th>月</th> <th>火</th> <th>水</th> <th>木</th> <th>金</th> <th>土</th> <th>日</th> </tr> </thead> <tbody> <tr> <td>8:00 ~ 17:30</td> <td>○</td> <td>○</td> <td>○</td> <td>○</td> <td>○</td> <td>-</td> <td>-</td> </tr> <tr> <td>8:00 ~ 13:00</td> <td>-</td> <td>-</td> <td>-</td> <td>-</td> <td>-</td> <td>○</td> <td>-</td> </tr> </tbody> </table> 日曜、祝祭日 1/1~1/3	受付時間	月	火	水	木	金	土	日	8:00 ~ 17:30	○	○	○	○	○	-	-	8:00 ~ 13:00	-	-	-	-	-	○	-
受付時間	月	火	水	木	金	土	日																								
8:00 ~ 17:30	○	○	○	○	○	-	-																								
8:00 ~ 13:00	-	-	-	-	-	○	-																								
15	<b>条里調剤薬局</b> 〒013-0060 横手市条里一丁目10-3 電話番号 0182-38-8318 F A X 0182-38-8319			○			<table border="1"> <thead> <tr> <th>受付時間</th> <th>月</th> <th>火</th> <th>水</th> <th>木</th> <th>金</th> <th>土</th> <th>日</th> </tr> </thead> <tbody> <tr> <td>9:00 ~ 17:30</td> <td>○</td> <td>○</td> <td>○</td> <td>-</td> <td>○</td> <td>-</td> <td>-</td> </tr> <tr> <td>9:00 ~ 13:00</td> <td>-</td> <td>-</td> <td>-</td> <td>○</td> <td>-</td> <td>○</td> <td>-</td> </tr> </tbody> </table> 日曜、祝祭日 ※不定休あり	受付時間	月	火	水	木	金	土	日	9:00 ~ 17:30	○	○	○	-	○	-	-	9:00 ~ 13:00	-	-	-	○	-	○	-
受付時間	月	火	水	木	金	土	日																								
9:00 ~ 17:30	○	○	○	-	○	-	-																								
9:00 ~ 13:00	-	-	-	○	-	○	-																								
16	<b>たいよう薬局 横手店</b> 〒013-0060 横手市条里三丁目1-10 電話番号 0182-35-6676 F A X 0182-35-6678	○		○			<table border="1"> <thead> <tr> <th>受付時間</th> <th>月</th> <th>火</th> <th>水</th> <th>木</th> <th>金</th> <th>土</th> <th>日</th> </tr> </thead> <tbody> <tr> <td>9:00 ~ 19:00</td> <td>○</td> <td>○</td> <td>○</td> <td>-</td> <td>○</td> <td>-</td> <td>-</td> </tr> <tr> <td>9:00 ~ 17:00</td> <td>-</td> <td>-</td> <td>-</td> <td>○</td> <td>-</td> <td>○</td> <td>-</td> </tr> </tbody> </table> 日曜、祝祭日 ※不定休あり	受付時間	月	火	水	木	金	土	日	9:00 ~ 19:00	○	○	○	-	○	-	-	9:00 ~ 17:00	-	-	-	○	-	○	-
受付時間	月	火	水	木	金	土	日																								
9:00 ~ 19:00	○	○	○	-	○	-	-																								
9:00 ~ 17:00	-	-	-	○	-	○	-																								

No.	薬局名 住所 電話番号 /FA)	在宅訪問	24 H	麻 薬	無 菌	高度 管理	受付時間 休業日																								
17	<b>高橋薬局</b> 〒013-0036 横手市駅前町11-30 電話番号 0182-32-5189 F A X 0182-32-8965			○			<table border="1"> <thead> <tr> <th>受付時間</th> <th>月</th> <th>火</th> <th>水</th> <th>木</th> <th>金</th> <th>土</th> <th>日</th> </tr> </thead> <tbody> <tr> <td>8:30 ~ 18:00</td> <td>○</td> <td>○</td> <td>○</td> <td>-</td> <td>○</td> <td>-</td> <td>-</td> </tr> <tr> <td>8:30 ~ 13:00</td> <td>-</td> <td>-</td> <td>-</td> <td>-</td> <td>-</td> <td>○</td> <td>-</td> </tr> </tbody> </table> ※月曜のみ9:00~17:00 木曜、日曜、祝祭日	受付時間	月	火	水	木	金	土	日	8:30 ~ 18:00	○	○	○	-	○	-	-	8:30 ~ 13:00	-	-	-	-	-	○	-
受付時間	月	火	水	木	金	土	日																								
8:30 ~ 18:00	○	○	○	-	○	-	-																								
8:30 ~ 13:00	-	-	-	-	-	○	-																								
18	<b>たんぽぽ薬局</b> 〒013-0001 横手市杉沢字中杉沢511-6 電話番号 0182-35-5221 F A X 0182-35-5222			○			<table border="1"> <thead> <tr> <th>受付時間</th> <th>月</th> <th>火</th> <th>水</th> <th>木</th> <th>金</th> <th>土</th> <th>日</th> </tr> </thead> <tbody> <tr> <td>8:45 ~ 17:45</td> <td>○</td> <td>○</td> <td>○</td> <td>○</td> <td>○</td> <td>-</td> <td>-</td> </tr> <tr> <td>8:45 ~ 12:45</td> <td>-</td> <td>-</td> <td>-</td> <td>-</td> <td>-</td> <td>○</td> <td>-</td> </tr> </tbody> </table> 日曜、祝祭日	受付時間	月	火	水	木	金	土	日	8:45 ~ 17:45	○	○	○	○	○	-	-	8:45 ~ 12:45	-	-	-	-	-	○	-
受付時間	月	火	水	木	金	土	日																								
8:45 ~ 17:45	○	○	○	○	○	-	-																								
8:45 ~ 12:45	-	-	-	-	-	○	-																								
19	<b>つばさ薬局 横手店</b> 〒013-0060 横手市条里三丁目3-11 電話番号 0182-35-7150 F A X 0182-35-7160	○		○			<table border="1"> <thead> <tr> <th>受付時間</th> <th>月</th> <th>火</th> <th>水</th> <th>木</th> <th>金</th> <th>土</th> <th>日</th> </tr> </thead> <tbody> <tr> <td>8:30 ~ 18:00</td> <td>○</td> <td>○</td> <td>○</td> <td>-</td> <td>○</td> <td>-</td> <td>-</td> </tr> <tr> <td>8:30 ~ 17:00</td> <td>-</td> <td>-</td> <td>-</td> <td>-</td> <td>-</td> <td>○</td> <td>-</td> </tr> </tbody> </table> 木曜、日曜、祝祭日	受付時間	月	火	水	木	金	土	日	8:30 ~ 18:00	○	○	○	-	○	-	-	8:30 ~ 17:00	-	-	-	-	-	○	-
受付時間	月	火	水	木	金	土	日																								
8:30 ~ 18:00	○	○	○	-	○	-	-																								
8:30 ~ 17:00	-	-	-	-	-	○	-																								
20	<b>どれみ薬局</b> 〒013-0060 横手市条里一丁目15-26 電話番号 0182-23-5191 F A X 0182-23-5192	○	○	○		○	<table border="1"> <thead> <tr> <th>受付時間</th> <th>月</th> <th>火</th> <th>水</th> <th>木</th> <th>金</th> <th>土</th> <th>日</th> </tr> </thead> <tbody> <tr> <td>8:30 ~ 18:30</td> <td>○</td> <td>○</td> <td>○</td> <td>○</td> <td>○</td> <td>-</td> <td>-</td> </tr> <tr> <td>8:30 ~ 15:00</td> <td>-</td> <td>-</td> <td>-</td> <td>-</td> <td>-</td> <td>○</td> <td>-</td> </tr> </tbody> </table> ※土曜日は隔週で13:30まで(隔週は不定) 日曜、祝祭日	受付時間	月	火	水	木	金	土	日	8:30 ~ 18:30	○	○	○	○	○	-	-	8:30 ~ 15:00	-	-	-	-	-	○	-
受付時間	月	火	水	木	金	土	日																								
8:30 ~ 18:30	○	○	○	○	○	-	-																								
8:30 ~ 15:00	-	-	-	-	-	○	-																								

No.	薬局名 住所 電話番号 /FA)	在宅訪問	24 H	麻 薬	無 菌	高度 管理	受付時間 休業日																								
21	ファーマックス平鹿調剤薬局中央店 〒013-0061 横手市横手町字四ノ口56-1 電話番号 0182-33-2272 F A X 0182-33-3144	○	○	○	○	○	<table border="1"> <thead> <tr> <th>受付時間</th> <th>月</th> <th>火</th> <th>水</th> <th>木</th> <th>金</th> <th>土</th> <th>日</th> </tr> </thead> <tbody> <tr> <td>8:30 ~ 18:00</td> <td>○</td> <td>○</td> <td>○</td> <td>○</td> <td>○</td> <td>-</td> <td>-</td> </tr> <tr> <td>8:30 ~ 17:00</td> <td>-</td> <td>-</td> <td>-</td> <td>-</td> <td>-</td> <td>○</td> <td>-</td> </tr> </tbody> </table>	受付時間	月	火	水	木	金	土	日	8:30 ~ 18:00	○	○	○	○	○	-	-	8:30 ~ 17:00	-	-	-	-	-	○	-
受付時間	月	火	水	木	金	土	日																								
8:30 ~ 18:00	○	○	○	○	○	-	-																								
8:30 ~ 17:00	-	-	-	-	-	○	-																								
22	ファーマックス平鹿調剤薬局東店 〒013-0042 横手市前郷字ハツ口84-1 電話番号 0182-33-2277 F A X 0182-33-2274	○	○	○	○	○	<table border="1"> <thead> <tr> <th>受付時間</th> <th>月</th> <th>火</th> <th>水</th> <th>木</th> <th>金</th> <th>土</th> <th>日</th> </tr> </thead> <tbody> <tr> <td>8:30 ~ 18:00</td> <td>○</td> <td>○</td> <td>○</td> <td>○</td> <td>○</td> <td>-</td> <td>-</td> </tr> <tr> <td>8:30 ~ 17:00</td> <td>-</td> <td>-</td> <td>-</td> <td>-</td> <td>-</td> <td>-</td> <td>○</td> </tr> </tbody> </table> <p>土曜、祝祭日</p>	受付時間	月	火	水	木	金	土	日	8:30 ~ 18:00	○	○	○	○	○	-	-	8:30 ~ 17:00	-	-	-	-	-	-	○
受付時間	月	火	水	木	金	土	日																								
8:30 ~ 18:00	○	○	○	○	○	-	-																								
8:30 ~ 17:00	-	-	-	-	-	-	○																								
23	まえごう調剤薬局 〒013-0038 横手市前郷一番町7-16 電話番号 0182-35-1655 F A X 0182-36-7850			○			<table border="1"> <thead> <tr> <th>受付時間</th> <th>月</th> <th>火</th> <th>水</th> <th>木</th> <th>金</th> <th>土</th> <th>日</th> </tr> </thead> <tbody> <tr> <td>8:30 ~ 17:30</td> <td>○</td> <td>○</td> <td>-</td> <td>○</td> <td>○</td> <td>-</td> <td>-</td> </tr> <tr> <td>8:30 ~ 12:30</td> <td>-</td> <td>-</td> <td>-</td> <td>-</td> <td>-</td> <td>○</td> <td>-</td> </tr> </tbody> </table> <p>水曜、日曜、祝祭日</p>	受付時間	月	火	水	木	金	土	日	8:30 ~ 17:30	○	○	-	○	○	-	-	8:30 ~ 12:30	-	-	-	-	-	○	-
受付時間	月	火	水	木	金	土	日																								
8:30 ~ 17:30	○	○	-	○	○	-	-																								
8:30 ~ 12:30	-	-	-	-	-	○	-																								
24	むらた調剤薬局 〒013-0027 横手市平城町3-31 電話番号 0182-33-2461 F A X 0182-33-2462			○			<table border="1"> <thead> <tr> <th>受付時間</th> <th>月</th> <th>火</th> <th>水</th> <th>木</th> <th>金</th> <th>土</th> <th>日</th> </tr> </thead> <tbody> <tr> <td>8:30 ~ 18:00</td> <td>○</td> <td>○</td> <td>-</td> <td>○</td> <td>○</td> <td>-</td> <td>-</td> </tr> <tr> <td>8:30 ~ 13:00</td> <td>-</td> <td>-</td> <td>-</td> <td>-</td> <td>-</td> <td>○</td> <td>-</td> </tr> </tbody> </table> <p>水曜、日曜、祝祭日</p>	受付時間	月	火	水	木	金	土	日	8:30 ~ 18:00	○	○	-	○	○	-	-	8:30 ~ 13:00	-	-	-	-	-	○	-
受付時間	月	火	水	木	金	土	日																								
8:30 ~ 18:00	○	○	-	○	○	-	-																								
8:30 ~ 13:00	-	-	-	-	-	○	-																								

No.	薬局名 住所 電話番号 /FA)	在宅訪問	24 H	麻 薬	無 菌	高度 管理	受付時間 休業日																								
25	<b>やまさ薬局</b> 〒013-0031 横手市鍛冶町1-35 高易ビル1F 電話番号 0182-32-2739 F A X 0182-32-8934			○		○	<table border="1"> <thead> <tr> <th>受付時間</th> <th>月</th> <th>火</th> <th>水</th> <th>木</th> <th>金</th> <th>土</th> <th>日</th> </tr> </thead> <tbody> <tr> <td>8:00 ~ 17:30</td> <td>○</td> <td>○</td> <td>○</td> <td>○</td> <td>○</td> <td>-</td> <td>-</td> </tr> <tr> <td>8:00 ~ 16:00</td> <td>-</td> <td>-</td> <td>-</td> <td>-</td> <td>-</td> <td>○</td> <td>-</td> </tr> </tbody> </table> 日曜、祝祭日 1/1~1/3	受付時間	月	火	水	木	金	土	日	8:00 ~ 17:30	○	○	○	○	○	-	-	8:00 ~ 16:00	-	-	-	-	-	○	-
受付時間	月	火	水	木	金	土	日																								
8:00 ~ 17:30	○	○	○	○	○	-	-																								
8:00 ~ 16:00	-	-	-	-	-	○	-																								
26	<b>やまな薬局 横手店</b> 〒013-0033 横手市旭川三丁目3-35 電話番号 0182-33-3331 F A X 0182-33-3335			○		○	<table border="1"> <thead> <tr> <th>受付時間</th> <th>月</th> <th>火</th> <th>水</th> <th>木</th> <th>金</th> <th>土</th> <th>日</th> </tr> </thead> <tbody> <tr> <td>9:00 ~ 13:00</td> <td>○</td> <td>○</td> <td>-</td> <td>○</td> <td>○</td> <td>○</td> <td>-</td> </tr> <tr> <td>15:00 ~ 18:00</td> <td>○</td> <td>○</td> <td>-</td> <td>○</td> <td>○</td> <td>○</td> <td>-</td> </tr> </tbody> </table> 水曜、日曜、祝祭日	受付時間	月	火	水	木	金	土	日	9:00 ~ 13:00	○	○	-	○	○	○	-	15:00 ~ 18:00	○	○	-	○	○	○	-
受付時間	月	火	水	木	金	土	日																								
9:00 ~ 13:00	○	○	-	○	○	○	-																								
15:00 ~ 18:00	○	○	-	○	○	○	-																								
27	<b>横手調剤薬局</b> 〒013-0016 横手市根岸町7-37 電話番号 0182-38-8338 F A X 0182-38-8350	○	○	○			<table border="1"> <thead> <tr> <th>受付時間</th> <th>月</th> <th>火</th> <th>水</th> <th>木</th> <th>金</th> <th>土</th> <th>日</th> </tr> </thead> <tbody> <tr> <td>8:30 ~ 17:30</td> <td>○</td> <td>○</td> <td>○</td> <td>○</td> <td>○</td> <td>-</td> <td>-</td> </tr> <tr> <td>8:30 ~ 12:30</td> <td>-</td> <td>-</td> <td>-</td> <td>-</td> <td>-</td> <td>○</td> <td>-</td> </tr> </tbody> </table> 日曜、祝祭日 12/30、12/31、1/2、1/3	受付時間	月	火	水	木	金	土	日	8:30 ~ 17:30	○	○	○	○	○	-	-	8:30 ~ 12:30	-	-	-	-	-	○	-
受付時間	月	火	水	木	金	土	日																								
8:30 ~ 17:30	○	○	○	○	○	-	-																								
8:30 ~ 12:30	-	-	-	-	-	○	-																								
28	<b>横手ファミリー調剤薬局</b> 〒013-0061 横手市横手町字大関越166-2 電話番号 0182-35-8886 F A X 0182-35-8887			○			<table border="1"> <thead> <tr> <th>受付時間</th> <th>月</th> <th>火</th> <th>水</th> <th>木</th> <th>金</th> <th>土</th> <th>日</th> </tr> </thead> <tbody> <tr> <td>8:30 ~ 17:30</td> <td>○</td> <td>○</td> <td>○</td> <td>○</td> <td>○</td> <td>○</td> <td>-</td> </tr> </tbody> </table> 日曜、祝祭日、お盆、年末年始他 ※不定休あり	受付時間	月	火	水	木	金	土	日	8:30 ~ 17:30	○	○	○	○	○	○	-								
受付時間	月	火	水	木	金	土	日																								
8:30 ~ 17:30	○	○	○	○	○	○	-																								

No.	薬局名 住所 電話番号 /FA)	在宅訪問	24 H	麻 薬	無 菌	高度 管理	受付時間 休業日																																
29	<b>横手南薬局</b> 〒013-0043 横手市安田字ブンナ沢80-6 電話番号 0182-32-2422 F A X 0182-33-6064			○		○	<table border="1"> <thead> <tr> <th>受付時間</th> <th>月</th> <th>火</th> <th>水</th> <th>木</th> <th>金</th> <th>土</th> <th>日</th> </tr> </thead> <tbody> <tr> <td>8:30 ~ 17:30</td> <td>○</td> <td>○</td> <td>○</td> <td>○</td> <td>○</td> <td>-</td> <td>-</td> </tr> <tr> <td>8:30 ~ 12:30</td> <td>-</td> <td>-</td> <td>-</td> <td>-</td> <td>-</td> <td>○</td> <td>-</td> </tr> </tbody> </table> 日曜、祝祭日 8/13~8/15 12/30~1/3	受付時間	月	火	水	木	金	土	日	8:30 ~ 17:30	○	○	○	○	○	-	-	8:30 ~ 12:30	-	-	-	-	-	○	-								
受付時間	月	火	水	木	金	土	日																																
8:30 ~ 17:30	○	○	○	○	○	-	-																																
8:30 ~ 12:30	-	-	-	-	-	○	-																																
30	<b>リリイ薬局 横手店</b> 〒013-0063 横手市婦気大堤字谷地添5-3 電話番号 0182-23-5911 F A X 0182-23-5912		○	○			<table border="1"> <thead> <tr> <th>受付時間</th> <th>月</th> <th>火</th> <th>水</th> <th>木</th> <th>金</th> <th>土</th> <th>日</th> </tr> </thead> <tbody> <tr> <td>8:30 ~ 12:00</td> <td>○</td> <td>○</td> <td>○</td> <td>○</td> <td>○</td> <td>-</td> <td>-</td> </tr> <tr> <td>14:00 ~ 18:00</td> <td>○</td> <td>○</td> <td>○</td> <td>-</td> <td>○</td> <td>-</td> <td>-</td> </tr> <tr> <td>8:30 ~ 13:30</td> <td>-</td> <td>-</td> <td>-</td> <td>-</td> <td>-</td> <td>○</td> <td>-</td> </tr> </tbody> </table> 日曜、祝祭日 ※不定休あり(お盆、年末年始)	受付時間	月	火	水	木	金	土	日	8:30 ~ 12:00	○	○	○	○	○	-	-	14:00 ~ 18:00	○	○	○	-	○	-	-	8:30 ~ 13:30	-	-	-	-	-	○	-
受付時間	月	火	水	木	金	土	日																																
8:30 ~ 12:00	○	○	○	○	○	-	-																																
14:00 ~ 18:00	○	○	○	-	○	-	-																																
8:30 ~ 13:30	-	-	-	-	-	○	-																																
31	<b>石田薬局</b> 〒019-0701 横手市増田町増田字本町80 電話番号 0182-45-4130 F A X 0182-45-4130	○		○			<table border="1"> <thead> <tr> <th>受付時間</th> <th>月</th> <th>火</th> <th>水</th> <th>木</th> <th>金</th> <th>土</th> <th>日</th> </tr> </thead> <tbody> <tr> <td>8:30 ~ 18:30</td> <td>○</td> <td>○</td> <td>○</td> <td>-</td> <td>○</td> <td>-</td> <td>-</td> </tr> <tr> <td>8:30 ~ 18:00</td> <td>-</td> <td>-</td> <td>-</td> <td>○</td> <td>-</td> <td>-</td> <td>-</td> </tr> <tr> <td>8:30 ~ 17:00</td> <td>-</td> <td>-</td> <td>-</td> <td>-</td> <td>-</td> <td>○</td> <td>-</td> </tr> </tbody> </table> 日曜、祝祭日 ※土曜日13:00に閉店する場合もあるので、ご来局前にお電話下さい	受付時間	月	火	水	木	金	土	日	8:30 ~ 18:30	○	○	○	-	○	-	-	8:30 ~ 18:00	-	-	-	○	-	-	-	8:30 ~ 17:00	-	-	-	-	-	○	-
受付時間	月	火	水	木	金	土	日																																
8:30 ~ 18:30	○	○	○	-	○	-	-																																
8:30 ~ 18:00	-	-	-	○	-	-	-																																
8:30 ~ 17:00	-	-	-	-	-	○	-																																
32	<b>薬局エム</b> 〒019-0701 横手市増田町増田字本町58-4 電話番号 0182-55-1231 F A X 0182-55-1232			○			<table border="1"> <thead> <tr> <th>受付時間</th> <th>月</th> <th>火</th> <th>水</th> <th>木</th> <th>金</th> <th>土</th> <th>日</th> </tr> </thead> <tbody> <tr> <td>8:30 ~ 17:30</td> <td>○</td> <td>○</td> <td>○</td> <td>○</td> <td>○</td> <td>-</td> <td>-</td> </tr> <tr> <td>8:30 ~ 12:30</td> <td>-</td> <td>-</td> <td>-</td> <td>-</td> <td>-</td> <td>○</td> <td>-</td> </tr> </tbody> </table> 日曜、祝祭日 12/31~1/3	受付時間	月	火	水	木	金	土	日	8:30 ~ 17:30	○	○	○	○	○	-	-	8:30 ~ 12:30	-	-	-	-	-	○	-								
受付時間	月	火	水	木	金	土	日																																
8:30 ~ 17:30	○	○	○	○	○	-	-																																
8:30 ~ 12:30	-	-	-	-	-	○	-																																

No.	薬局名 住所 電話番号 /FA)	在宅訪問	24 H	麻 薬	無 菌	高度 管理	受付時間 休業日																								
33	<b>きりん薬局</b> 〒013-0105 横手市平鹿町浅舞字覚町後241-2 電話番号 0182-24-3399 F A X 0182-24-3399						<table border="1"> <thead> <tr> <th>受付時間</th> <th>月</th> <th>火</th> <th>水</th> <th>木</th> <th>金</th> <th>土</th> <th>日</th> </tr> </thead> <tbody> <tr> <td>9:00 ~ 19:00</td> <td>○</td> <td>○</td> <td>○</td> <td>○</td> <td>○</td> <td>-</td> <td>-</td> </tr> <tr> <td>9:00 ~ 18:00</td> <td>-</td> <td>-</td> <td>-</td> <td>-</td> <td>-</td> <td>-</td> <td>-</td> </tr> </tbody> </table> 不定休あり(臨時休業あり)	受付時間	月	火	水	木	金	土	日	9:00 ~ 19:00	○	○	○	○	○	-	-	9:00 ~ 18:00	-	-	-	-	-	-	-
受付時間	月	火	水	木	金	土	日																								
9:00 ~ 19:00	○	○	○	○	○	-	-																								
9:00 ~ 18:00	-	-	-	-	-	-	-																								
34	<b>谷忠薬局</b> 〒013-0105 横手市平鹿町浅舞字浅舞50 電話番号 0182-24-1043 F A X 0182-24-1399						<table border="1"> <thead> <tr> <th>受付時間</th> <th>月</th> <th>火</th> <th>水</th> <th>木</th> <th>金</th> <th>土</th> <th>日</th> </tr> </thead> <tbody> <tr> <td>8:00 ~ 18:30</td> <td>○</td> <td>○</td> <td>○</td> <td>○</td> <td>○</td> <td>-</td> <td>-</td> </tr> <tr> <td>8:00 ~ 18:00</td> <td>-</td> <td>-</td> <td>-</td> <td>-</td> <td>-</td> <td>○</td> <td>-</td> </tr> </tbody> </table> 日曜、祝祭日	受付時間	月	火	水	木	金	土	日	8:00 ~ 18:30	○	○	○	○	○	-	-	8:00 ~ 18:00	-	-	-	-	-	○	-
受付時間	月	火	水	木	金	土	日																								
8:00 ~ 18:30	○	○	○	○	○	-	-																								
8:00 ~ 18:00	-	-	-	-	-	○	-																								
35	<b>谷六薬局</b> 〒013-0105 横手市平鹿町浅舞字浅舞156-1 電話番号 0182-24-0105 F A X 0182-24-2262						<table border="1"> <thead> <tr> <th>受付時間</th> <th>月</th> <th>火</th> <th>水</th> <th>木</th> <th>金</th> <th>土</th> <th>日</th> </tr> </thead> <tbody> <tr> <td>8:30 ~ 18:30</td> <td>○</td> <td>○</td> <td>○</td> <td>○</td> <td>○</td> <td>-</td> <td>-</td> </tr> <tr> <td>9:00 ~ 15:00</td> <td>-</td> <td>-</td> <td>-</td> <td>-</td> <td>-</td> <td>○</td> <td>-</td> </tr> </tbody> </table> 日曜、祝祭日	受付時間	月	火	水	木	金	土	日	8:30 ~ 18:30	○	○	○	○	○	-	-	9:00 ~ 15:00	-	-	-	-	-	○	-
受付時間	月	火	水	木	金	土	日																								
8:30 ~ 18:30	○	○	○	○	○	-	-																								
9:00 ~ 15:00	-	-	-	-	-	○	-																								
36	<b>横小路薬局</b> 〒013-0102 横手市平鹿町醍醐字石成42-11 電話番号 0182-23-7070 F A X 0182-25-3901			○			<table border="1"> <thead> <tr> <th>受付時間</th> <th>月</th> <th>火</th> <th>水</th> <th>木</th> <th>金</th> <th>土</th> <th>日</th> </tr> </thead> <tbody> <tr> <td>8:30 ~ 18:00</td> <td>○</td> <td>○</td> <td>○</td> <td>○</td> <td>○</td> <td>-</td> <td>-</td> </tr> <tr> <td>8:30 ~ 13:00</td> <td>-</td> <td>-</td> <td>-</td> <td>-</td> <td>-</td> <td>○</td> <td>-</td> </tr> </tbody> </table> 第1・3土曜、日曜、祝祭日 お盆、年末年始 ※不定休あり	受付時間	月	火	水	木	金	土	日	8:30 ~ 18:00	○	○	○	○	○	-	-	8:30 ~ 13:00	-	-	-	-	-	○	-
受付時間	月	火	水	木	金	土	日																								
8:30 ~ 18:00	○	○	○	○	○	-	-																								
8:30 ~ 13:00	-	-	-	-	-	○	-																								

No.	薬局名 住所 電話番号 /FA)	在宅訪問	24 H	麻 薬	無 菌	高度 管理	受付時間 休業日																								
37	雄物川みよし薬局 〒013-0205 横手市雄物川町今宿字鳴田158 電話番号 0182-22-3434 F A X 0182-22-3435						<table border="1"> <thead> <tr> <th>受付時間</th> <th>月</th> <th>火</th> <th>水</th> <th>木</th> <th>金</th> <th>土</th> <th>日</th> </tr> </thead> <tbody> <tr> <td>9:00 ~ 18:00</td> <td>○</td> <td>○</td> <td>-</td> <td>○</td> <td>○</td> <td>-</td> <td>○</td> </tr> <tr> <td>9:00 ~ 13:00</td> <td>-</td> <td>-</td> <td>-</td> <td>-</td> <td>-</td> <td>○</td> <td>-</td> </tr> </tbody> </table> <p>水曜、第1・3・5日曜、祝祭日 8/13~8/15 12/30~1/3</p>	受付時間	月	火	水	木	金	土	日	9:00 ~ 18:00	○	○	-	○	○	-	○	9:00 ~ 13:00	-	-	-	-	-	○	-
受付時間	月	火	水	木	金	土	日																								
9:00 ~ 18:00	○	○	-	○	○	-	○																								
9:00 ~ 13:00	-	-	-	-	-	○	-																								
38	キンネン薬局 〒013-0205 横手市雄物川町今宿字今宿10 電話番号 0182-22-3235 F A X 0182-22-3239						<table border="1"> <thead> <tr> <th>受付時間</th> <th>月</th> <th>火</th> <th>水</th> <th>木</th> <th>金</th> <th>土</th> <th>日</th> </tr> </thead> <tbody> <tr> <td>8:30 ~ 18:00</td> <td>○</td> <td>○</td> <td>○</td> <td>○</td> <td>○</td> <td>○</td> <td>-</td> </tr> </tbody> </table> <p>日曜、祝祭日</p>	受付時間	月	火	水	木	金	土	日	8:30 ~ 18:00	○	○	○	○	○	○	-								
受付時間	月	火	水	木	金	土	日																								
8:30 ~ 18:00	○	○	○	○	○	○	-																								
39	橋本薬局 〒013-0205 横手市雄物川町今宿字今宿55 電話番号 0182-22-4149 F A X 0182-56-2188			○			<table border="1"> <thead> <tr> <th>受付時間</th> <th>月</th> <th>火</th> <th>水</th> <th>木</th> <th>金</th> <th>土</th> <th>日</th> </tr> </thead> <tbody> <tr> <td>9:00 ~ 18:00</td> <td>○</td> <td>○</td> <td>○</td> <td>○</td> <td>○</td> <td>-</td> <td>-</td> </tr> <tr> <td>9:00 ~ 12:00</td> <td>-</td> <td>-</td> <td>-</td> <td>-</td> <td>-</td> <td>○</td> <td>-</td> </tr> </tbody> </table> <p>日曜、祝祭日、土曜日午後</p>	受付時間	月	火	水	木	金	土	日	9:00 ~ 18:00	○	○	○	○	○	-	-	9:00 ~ 12:00	-	-	-	-	-	○	-
受付時間	月	火	水	木	金	土	日																								
9:00 ~ 18:00	○	○	○	○	○	-	-																								
9:00 ~ 12:00	-	-	-	-	-	○	-																								
40	ヤナギ薬局 〒013-0205 横手市雄物川町今宿字今宿69 電話番号 0182-22-3013 F A X 0182-22-4200	○		○			<table border="1"> <thead> <tr> <th>受付時間</th> <th>月</th> <th>火</th> <th>水</th> <th>木</th> <th>金</th> <th>土</th> <th>日</th> </tr> </thead> <tbody> <tr> <td>8:30 ~ 19:00</td> <td>○</td> <td>○</td> <td>○</td> <td>○</td> <td>○</td> <td>-</td> <td>-</td> </tr> <tr> <td>8:30 ~ 17:00</td> <td>-</td> <td>-</td> <td>-</td> <td>-</td> <td>-</td> <td>○</td> <td>-</td> </tr> </tbody> </table> <p>日曜 ※不定休あり</p>	受付時間	月	火	水	木	金	土	日	8:30 ~ 19:00	○	○	○	○	○	-	-	8:30 ~ 17:00	-	-	-	-	-	○	-
受付時間	月	火	水	木	金	土	日																								
8:30 ~ 19:00	○	○	○	○	○	-	-																								
8:30 ~ 17:00	-	-	-	-	-	○	-																								

No.	薬局名 住所 電話番号 /FA)	在宅訪問	24 H	麻 薬	無 菌	高度 管理	受付時間 休業日																								
41	<b>あおば調剤薬局</b> 〒013-0525 横手市大森町字菅生田245-218 電話番号 0182-56-4117 F A X 0182-56-4118			○			<table border="1"> <thead> <tr> <th>受付時間</th> <th>月</th> <th>火</th> <th>水</th> <th>木</th> <th>金</th> <th>土</th> <th>日</th> </tr> </thead> <tbody> <tr> <td>9:00 ~ 18:00</td> <td>○</td> <td>○</td> <td>○</td> <td>○</td> <td>○</td> <td>-</td> <td>-</td> </tr> </tbody> </table> 土曜、日曜、祝祭日	受付時間	月	火	水	木	金	土	日	9:00 ~ 18:00	○	○	○	○	○	-	-								
受付時間	月	火	水	木	金	土	日																								
9:00 ~ 18:00	○	○	○	○	○	-	-																								
42	<b>大森調剤薬局</b> 〒013-0502 横手市大森町袴形字西神成117-2 電話番号 0182-26-4020 F A X 0182-26-4033	○	○	○			<table border="1"> <thead> <tr> <th>受付時間</th> <th>月</th> <th>火</th> <th>水</th> <th>木</th> <th>金</th> <th>土</th> <th>日</th> </tr> </thead> <tbody> <tr> <td>9:00 ~ 17:30</td> <td>○</td> <td>○</td> <td>-</td> <td>○</td> <td>○</td> <td>-</td> <td>-</td> </tr> <tr> <td>9:00 ~ 13:30</td> <td>-</td> <td>-</td> <td>○</td> <td>-</td> <td>-</td> <td>-</td> <td>-</td> </tr> </tbody> </table> 日曜、祝祭日	受付時間	月	火	水	木	金	土	日	9:00 ~ 17:30	○	○	-	○	○	-	-	9:00 ~ 13:30	-	-	○	-	-	-	-
受付時間	月	火	水	木	金	土	日																								
9:00 ~ 17:30	○	○	-	○	○	-	-																								
9:00 ~ 13:30	-	-	○	-	-	-	-																								
43	<b>ほろは薬局</b> 〒013-0525 横手市大森町字菅生田245-217 電話番号 0182-56-4321 F A X 0182-56-4323	○	○	○			<table border="1"> <thead> <tr> <th>受付時間</th> <th>月</th> <th>火</th> <th>水</th> <th>木</th> <th>金</th> <th>土</th> <th>日</th> </tr> </thead> <tbody> <tr> <td>8:30 ~ 18:30</td> <td>○</td> <td>○</td> <td>○</td> <td>○</td> <td>○</td> <td>-</td> <td>-</td> </tr> </tbody> </table> 電話対応可能・緊急時の訪問可能 土曜、日曜、祝祭日	受付時間	月	火	水	木	金	土	日	8:30 ~ 18:30	○	○	○	○	○	-	-								
受付時間	月	火	水	木	金	土	日																								
8:30 ~ 18:30	○	○	○	○	○	-	-																								
44	<b>アクロス調剤薬局</b> 〒019-0503 横手市十文字町西原一番町49 電話番号 0182-47-7020 F A X 0182-47-7021			○			<table border="1"> <thead> <tr> <th>受付時間</th> <th>月</th> <th>火</th> <th>水</th> <th>木</th> <th>金</th> <th>土</th> <th>日</th> </tr> </thead> <tbody> <tr> <td>8:45 ~ 18:00</td> <td>○</td> <td>○</td> <td>○</td> <td>-</td> <td>○</td> <td>-</td> <td>-</td> </tr> <tr> <td>8:45 ~ 12:45</td> <td>-</td> <td>-</td> <td>-</td> <td>○</td> <td>-</td> <td>○</td> <td>-</td> </tr> </tbody> </table> 日曜、祝祭日	受付時間	月	火	水	木	金	土	日	8:45 ~ 18:00	○	○	○	-	○	-	-	8:45 ~ 12:45	-	-	-	○	-	○	-
受付時間	月	火	水	木	金	土	日																								
8:45 ~ 18:00	○	○	○	-	○	-	-																								
8:45 ~ 12:45	-	-	-	○	-	○	-																								

No.	薬局名 住所 電話番号 /FA)	在宅訪問	24 H	麻 薬	無 菌	高度 管理	受付時間 休業日																								
45	アムール薬局 十文字店 〒019-0524 横手市十文字町字本町13-5 電話番号 0182-23-5921 F A X 0182-23-5922	○	○	○			<table border="1"> <thead> <tr> <th>受付時間</th> <th>月</th> <th>火</th> <th>水</th> <th>木</th> <th>金</th> <th>土</th> <th>日</th> </tr> </thead> <tbody> <tr> <td>8:00 ~ 17:00</td> <td>○</td> <td>○</td> <td>○</td> <td>○</td> <td>○</td> <td>-</td> <td>-</td> </tr> <tr> <td>8:00 ~ 12:00</td> <td>-</td> <td>-</td> <td>-</td> <td>-</td> <td>-</td> <td>○</td> <td>-</td> </tr> </tbody> </table> <p>日曜、祝祭日</p>	受付時間	月	火	水	木	金	土	日	8:00 ~ 17:00	○	○	○	○	○	-	-	8:00 ~ 12:00	-	-	-	-	-	○	-
受付時間	月	火	水	木	金	土	日																								
8:00 ~ 17:00	○	○	○	○	○	-	-																								
8:00 ~ 12:00	-	-	-	-	-	○	-																								
46	池田薬局 さくらんぼ通り店 〒019-0529 横手市十文字町海道下89-4 電話番号 0182-55-2155 F A X 0182-55-2177	○	○	○		○	<table border="1"> <thead> <tr> <th>受付時間</th> <th>月</th> <th>火</th> <th>水</th> <th>木</th> <th>金</th> <th>土</th> <th>日</th> </tr> </thead> <tbody> <tr> <td>8:30 ~ 18:00</td> <td>○</td> <td>○</td> <td>○</td> <td>○</td> <td>○</td> <td>-</td> <td>-</td> </tr> <tr> <td>8:30 ~ 12:30</td> <td>-</td> <td>-</td> <td>-</td> <td>-</td> <td>-</td> <td>○</td> <td>-</td> </tr> </tbody> </table> <p>日曜、祝祭日、お盆休み、年末年始</p>	受付時間	月	火	水	木	金	土	日	8:30 ~ 18:00	○	○	○	○	○	-	-	8:30 ~ 12:30	-	-	-	-	-	○	-
受付時間	月	火	水	木	金	土	日																								
8:30 ~ 18:00	○	○	○	○	○	-	-																								
8:30 ~ 12:30	-	-	-	-	-	○	-																								
47	井上薬局 〒019-0505 横手市十文字町仁井田字東48-4 電話番号 0182-42-0265 F A X 0182-42-3500			○			<table border="1"> <thead> <tr> <th>受付時間</th> <th>月</th> <th>火</th> <th>水</th> <th>木</th> <th>金</th> <th>土</th> <th>日</th> </tr> </thead> <tbody> <tr> <td>8:30 ~ 17:30</td> <td>○</td> <td>○</td> <td>○</td> <td>○</td> <td>○</td> <td>-</td> <td>-</td> </tr> <tr> <td>8:30 ~ 13:00</td> <td>-</td> <td>-</td> <td>-</td> <td>-</td> <td>-</td> <td>○</td> <td>-</td> </tr> </tbody> </table> <p>日曜、祝祭日、お盆休み、年末年始</p>	受付時間	月	火	水	木	金	土	日	8:30 ~ 17:30	○	○	○	○	○	-	-	8:30 ~ 13:00	-	-	-	-	-	○	-
受付時間	月	火	水	木	金	土	日																								
8:30 ~ 17:30	○	○	○	○	○	-	-																								
8:30 ~ 13:00	-	-	-	-	-	○	-																								
48	十文字だいだい薬局 〒019-0505 横手市十文字町仁井田字東22-1 電話番号 0182-47-7060 F A X 0182-23-5451			○		○	<table border="1"> <thead> <tr> <th>受付時間</th> <th>月</th> <th>火</th> <th>水</th> <th>木</th> <th>金</th> <th>土</th> <th>日</th> </tr> </thead> <tbody> <tr> <td>9:00 ~ 13:00</td> <td>○</td> <td>○</td> <td>○</td> <td>○</td> <td>○</td> <td>-</td> <td>-</td> </tr> <tr> <td>14:00 ~ 17:00</td> <td>○</td> <td>○</td> <td>○</td> <td>○</td> <td>○</td> <td>-</td> <td>-</td> </tr> </tbody> </table> <p>土曜、日曜、祝祭日</p>	受付時間	月	火	水	木	金	土	日	9:00 ~ 13:00	○	○	○	○	○	-	-	14:00 ~ 17:00	○	○	○	○	○	-	-
受付時間	月	火	水	木	金	土	日																								
9:00 ~ 13:00	○	○	○	○	○	-	-																								
14:00 ~ 17:00	○	○	○	○	○	-	-																								

No.	薬局名 住所 電話番号 /FA)	在宅訪問	24 H	麻 薬	無 菌	高度 管理	受付時間 休業日																								
49	<p>にしはら薬局</p> <p>〒019-0502 横手市十文字町西原二番町1-5</p> <p>電話番号 0182-42-3505 F A X 0182-42-3512</p>						<table border="1"> <thead> <tr> <th>受付時間</th> <th>月</th> <th>火</th> <th>水</th> <th>木</th> <th>金</th> <th>土</th> <th>日</th> </tr> </thead> <tbody> <tr> <td>9:00 ~ 19:00</td> <td>○</td> <td>○</td> <td>○</td> <td>○</td> <td>○</td> <td>-</td> <td>-</td> </tr> <tr> <td>9:00 ~ 13:00</td> <td>-</td> <td>-</td> <td>-</td> <td>-</td> <td>-</td> <td>○</td> <td>-</td> </tr> </tbody> </table> <p>日曜・祝祭日 8/13~8/16 12/31~1/3</p>	受付時間	月	火	水	木	金	土	日	9:00 ~ 19:00	○	○	○	○	○	-	-	9:00 ~ 13:00	-	-	-	-	-	○	-
受付時間	月	火	水	木	金	土	日																								
9:00 ~ 19:00	○	○	○	○	○	-	-																								
9:00 ~ 13:00	-	-	-	-	-	○	-																								

# 介護保険事業所

居宅介護支援事業所(介護サービスの利用を支援)

○:受入可能 △:状況に応じて受入可能 ×:受入出来ない

No.	事業所名 住所 電話番号/FAX	営業時間	対象地域	ケアプランの作成			オプション・事業所のアピール等
		休日		居宅介護支援	介護予防支援	介護予防マネジメント	
1	秋田県厚生連平鹿指定居宅介護支援事業所 〒013-8610 横手市前郷字ハツロ3番1 電話番号 0182-32-5247 FAX 0182-32-5861	8:30~17:00	横手市全地域	○	×	×	◎ケアマネジャー4名在籍しています 平鹿総合病院敷地内に併設された事業所ですが、どちらの医療機関のかかりつけにも対応しております。 医療・福祉等との連携を図り、安心して地域で暮らし続けることができるよう支援していきます。お気軽にご相談ください。
		土曜・日曜・祝祭日 8/13、14 12/30~1/3					
2	居宅介護支援事業所 さくら 〒013-0036 横手市駅前町13-22 電話番号 0182-23-8601 FAX 0182-23-8603	8:30~17:30	横手市全地域	○	○	○	◎ケアマネジャー2名在籍しています どんな事でもお気軽に相談して頂けるよう、常に相手の立場を考えた支援を心がけております。
		日曜 12/31~1/3					
3	居宅介護支援事業所 えがお 〒013-0061 横手市横手町字四ノ口51 電話番号 0182-23-6115 FAX 0182-23-6114	8:30~17:30	横手市・大仙市・湯沢市・美郷町・羽後町・由利本荘市	○	○	○	◎ケアマネジャー6名在籍しています 事業対象者のプラン・圏域外のご利用者様の支援も行っております。交通費の負担はありませんのでお気軽にご相談ください。
		土曜・日曜・祝祭日 8/13~15 12/31~1/3					
4	ケアサポートたんせ 〒013-0001 横手市杉沢字鶴谷地106-2 電話番号 0182-33-2551 FAX 0182-38-8170	8:30~17:30	主に横手地域	○	△	△	◎ケアマネジャー2名在籍しています 障がい者(児)相談支援事業所を併設しています。 ご家庭の状況に応じて障がい福祉と介護保険の両制度からの支援をしています。
		土曜・日曜・祝祭日 12/30~1/3					

居宅介護支援事業所(介護サービスの利用を支援)

○:受入可能 △:状況に応じて受入可能 ×:受入出来ない

No.	事業所名 住所 電話番号/FAX	営業時間	対象地域	ケアプランの作成			オプション・事業所のアピール等
		休日		居宅介護支援	介護予防支援	マネジメンタケア	
5	ケアサポートひかり 〒013-0043 横手市安田字馬場227番地 電話番号 0182-35-5090 FAX 0182-35-6232	8:30~17:30	横手市全地域	○	○	○	◎ケアマネジャー4名在籍しています サービス付き高齢者住宅、訪問介護事業所と併設していますが、担当の殆どは市内の居宅を訪問しています。急な相談にも迅速に対応致します。  ※ 土曜・日曜・祝祭日・・・転送電話にて対応します
		土曜・日曜・祝祭日 12/30~1/3					
6	ケアステーションころろ 〒013-0031 横手市鍛冶町3-31 電話番号 0182-35-5224 FAX 0182-35-5332	8:30~17:30	横手市全地域	○	△	△	◎ケアマネジャー2名在籍しています ケアマネジャー2名体制ですが、迅速な対応を心掛けております。  ※ 時間外・休日・・・転送電話にて対応します。
		土曜・日曜・祝祭日 12/29~1/3					
7	ケアプランセンター悟空 〒013-0064 横手市赤坂字後野55 電話番号 0182-35-5192 FAX 0182-35-5193	8:30~17:30	横手市全地域	○	○	○	◎ケアマネジャー3名在籍しています 介護福祉において経験豊富な介護支援専門員を配置し、日々研鑽し資質を高め、ご利用者様・ご家族様のお力になれるよう努めてまいります。  ※ 土曜・日曜・祝祭日・・・転送電話にて対応します。
		土曜・日曜・祝祭日 12/29~1/3					
8	ケアプランセンター清川の里 〒013-0032 横手市清川町13番16号 電話番号 0182-23-5854 FAX 0182-36-1516	8:30~17:30	横手市全地域	○	○	○	◎ケアマネジャー2名在籍しています  住み慣れた地域で安心して自分らしい生活が送られるようご本人様、ご家族様のニーズに沿ったサービスが提供できるよう迅速、丁寧に対応させていただきます。
		土曜・日曜・祝祭日 12/31~1/3					

居宅介護支援事業所(介護サービスの利用を支援)

○:受入可能 △:状況に応じて受入可能 ×:受入出来ない

No.	事業所名 住所 電話番号/FAX	営業時間	対象地域	ケアプランの作成			オプション・事業所のアピール等
		休日		居宅介護支援	介護予防支援	介護予防メンケア	
9	相和会 かいご相談センター 〒013-0064 横手市赤坂字仁坂105-2 電話番号 0182-32-1234 FAX 0182-32-1172	8:30~17:30 (電話連絡は常時可能)	横手市全地域	○	○	○	◎ケアマネジャー6名在籍しています  住み慣れた地域や自宅での生活が継続できるように、一人一人に合ったケアプランの作成をお手伝いさせていただきます。 相談しやすい雰囲気をは心がけ困難ケースも親身にご相談に応じます。
	年中無休						
10	ケアプランナー横手 〒013-0025 横手市寿町6番3号 電話番号 0182-32-2873 FAX 0182-32-2876	8:30~17:30	※旧横手市・湯沢市・美郷町 大曲市 地域要相談	○	○	○	◎ケアマネジャー8名在籍しています  住み慣れた地域で安心して生活して頂けることを第一に考え、迅速、丁寧に対応してまいります。
	年中無休						
11	すこやか横手居宅介護支援センター 〒013-0044 横手市横山町1-1 電話番号 0182-33-7777 FAX 0182-33-7722	8:30~17:30	横手市全地域	○	△	△	◎ケアマネジャー4名在籍しています  お気軽にお問い合わせください。
	日曜・祝祭日						
12	居宅介護支援事業所やすらぎケアサービス 〒013-0001 横手市杉沢字中杉沢400 電話番号 0182-33-4401 FAX 0182-33-6899	8:30~17:00 第1・3・5土曜は 8:30~12:00	横手市 美郷町 全地域	○	△	△	◎ケアマネジャー2名在籍しています  地域の皆様が住み慣れた場所での生活が継続できるよう支援致します。お気軽にご相談ください。  ※ 土曜・日曜・祝祭日・・・転送電話にて対応します。
	第2・4土曜 日曜・祝祭日 8/13 12/30~1/3						

居宅介護支援事業所(介護サービスの利用を支援)

○:受入可能 △:状況に応じて受入可能 ×:受入出来ない

No.	事業所名 住所 電話番号/FAX	営業時間	対象地域	ケアプランの作成			オプション・事業所のアピール等
		休日		居宅介護支援	介護予防支援	介護予防マネジメント	
13	虹の街ケアプランセンター横手 〒013-0074 横手市三本柳字寺田135-3 電話番号 0182-23-5371 FAX 0182-23-5372	8:30~17:30	横手市 雄勝・湯沢市	○	○	○	◎ケアマネジャー3名在籍しています  同一事務所内に訪問入浴、訪問介護、訪問看護、福祉用具レンタルの事業所も併設しています。介護に関するお困り事に迅速に対応いたしますので、ご相談ください。
		土日祝					
14	あいあいケアプランセンター 〒013-0044 横手市横山町2番9号 電話番号 0182-23-6557 FAX 0182-23-8280	8:30~17:30	横手市全域	○	○	○	◎ケアマネジャー5名在籍しています  介護に関するお悩み、お気軽にご相談ください。
		土曜・日曜 8/13 12/31~1/2					
15	たんぽぽ居宅介護支援事業所 〒013-0043 横手市安田字八王寺106-2 電話番号 0182-38-8849 FAX 0182-38-8842	8:00~17:00	主に横手地域	○	×	×	◎ケアマネジャー1名在籍しています  介護でお困りごとがありましたら遠慮なくご連絡下さい。いつでもお待ちしております。
		土曜・日曜・祝祭日					
16	いこいの里介護相談センター増田 〒019-0701 横手市増田町増田字上町155-7 電話番号 0182-55-1717 FAX 0182-45-5700	8:30~17:30	横手市全地域	○	○	○	◎ケアマネジャー2名在籍しています  人との繋がりを大事にしながら笑顔と真心で接しています。ご利用者様、ご家族様の気持ちに寄り添いながら丁寧で迅速な対応を心掛けています。お気軽にご相談ください。
		土曜・日曜・祝祭日 12/29~1/3					

居宅介護支援事業所(介護サービスの利用を支援)

○:受入可能 △:状況に応じて受入可能 ×:受入出来ない

No.	事業所名 住所 電話番号/FAX	営業時間	対象地域	ケアプランの作成			オプション・事業所のアピール等
		休日		居宅介護支援	介護予防支援	マネジメンタケア	
17	横手市増田町居宅介護支援事業所 〒019-0701 横手市増田町増田字七日町177 電話番号 0182-45-4411 FAX 0182-45-4488	8:30~17:30	横手市全地域	○	△	△	◎ケアマネジャー4名在籍しています  特養いきいきの郷の中にある事業所です。福祉の専門職や関係機関と連携し、不安な日々が安心の明日に変わるようサポートしていきます。
		日曜・祝祭日					
18	りんごの里福寿園居宅介護支援センター 〒019-0701 横手市増田町増田字土肥館171番地 電話番号 0182-45-5566 FAX 0182-38-8831	8:30~17:30	横手市全地域	○	○	○	◎ケアマネジャー5名在籍しています  主任介護支援専門員が4名在籍。居宅介護支援事業の他、くらしのサポートセンターのオンライン介護相談を行っています。ホームページからご確認ください。 Mail: ringokyotaku@gmail.com ホームページアドレス: yokote-fukuzyukai.jp
		12/31~1/2					
19	菜康苑居宅介護支援事業所 〒013-0102 横手市平鹿町醍醐字道中57-3 電話番号 0182-25-4575 FAX 0182-25-4579	8:30~17:30 (電話連絡は常時可能)	横手市後・湯沢市	○	○	○	◎ケアマネジャー2名在籍しています  ご利用者様、ご家族様の思いを大切に、一緒に考えながら安心して暮らしていけるようお手伝いします。何でもご相談下さい。
		土曜・日曜 12/31~1/3					
20	JAふるさとケアプランセンター 〒013-0102 横手市平鹿町醍醐字道中後28番地1 電話番号 0182-56-0297 FAX 0182-56-0295	8:30~17:30	湯部市・美郷町の 横手市全地域の	○	○	○	◎ケアマネジャー4名在籍しています  令和6年4月より「株式会社JAふるさと福祉会」へ社名変更となりました。「一人ひとりの思いに沿って生きる」の理想のもと、4名のケアマネジャーが丁寧に対応させていただきます。
		土曜・日曜・祝祭日 12/31~1/3					

居宅介護支援事業所(介護サービスの利用を支援)

○:受入可能 △:状況に応じて受入可能 ×:受入出来ない

No.	事業所名 住所 電話番号/FAX	営業時間	対象地域	ケアプランの作成			オプション・事業所のアピール等
		休日		居宅介護支援	介護予防支援	介護予防マネジメント	
21	西風苑居宅介護支援事業所 〒013-0105 横手市平鹿町浅舞字新堀91番地 電話番号 0182-24-3033 FAX 0182-24-3072	8:30~17:00	横手市全地域	○	△	△	◎ケアマネジャー2名在籍しています 介護老人保健施設「西風苑」内に事業所を構えています。ご利用者様やご家族様のお話を聴きながら思いを共有した在宅生活のサポートをさせていただきます。
		日曜 8/13~15 12/31~1/3					
22	横手市社会福祉協議会 平寿苑指定居宅介護支援事業所 〒013-0105 横手市平鹿町浅舞字館廻353番地 電話番号 0182-38-7010 FAX 0182-38-7012	8:30~17:30	主に平鹿地域	○	○	○	◎ケアマネジャー5名在籍しています 特別養護老人ホーム平寿苑内にあります。皆様が地域で安心して暮らせるように支援いたします。介護に関する不安やお悩みなどお気軽にご相談下さい。
		日曜 12/29~1/3					
23	悠西苑居宅介護支援事業所 〒013-0105 横手市平鹿町浅舞字新堀146 電話番号 0182-23-5252 FAX 0182-23-5253	8:30~17:30	横手市全地域 大仙市・湯沢市 の一部・羽後町・美郷町	○	○	○	◎ケアマネジャー2名在籍しています きめ細やかなサービスの提供を心がけています。
		土曜・日曜 8/13 12/31~1/3					
24	ケアプランここ居宅介護支援事業所 〒013-0103 横手市平鹿町下鍋倉字下掬119-12 電話番号 0182-24-2311 FAX 0182-23-8128	8:30~17:30	横手市全地域	○	△	△	◎ケアマネジャー1名在籍しています ご利用者やそのご家族が安心して生活が送れるよう、安心・丁寧に相談等に応じる事を心がけています。
		土曜・日曜・祝祭日 8/13~15 12/31~1/3					

## 居宅介護支援事業所(介護サービスの利用を支援)

○:受入可能 △:状況に応じて受入可能 ×:受入出来ない

No.	事業所名 住所 電話番号/FAX	営業時間 休日	対象地域	ケアプランの作成			オプション・事業所のアピール等
				居宅介護支援	介護予防支援	介護予防マネジメント	
25	つむぎ指定居宅介護支援事業所 〒013-0105 横手市平鹿町浅舞字覚町後224番地 電話番号 0182-41-9056 FAX 0182-41-9056	8:30~17:00 土曜・日曜・祝祭日 12/29~1/3	横手市全地域	○	○	○	◎ケアマネジャー2名在籍しています ご本人様、ご家族様に合わせた迅速で柔軟な対応を心がけています。 土曜・日曜・祝祭日:090-7060-3364
26	居宅介護支援事業所あおぞら 〒013-0106 横手市平鹿町中吉田字清水ノ上56 電話番号 0182-23-7508 FAX 0182-23-7509	8:30~17:30 土曜・日曜・祝祭日 8/15、12/29~1/3 営業日以外も事前相談にて対応可能	横手市全地域	○	○	○	◎ケアマネジャー3名在籍しています ご希望に応じて同性対応での支援可能です(男性1名、女性2名在籍) 定期的な研修に参加し、最新の情報を入手するように努め、ネットワーク作りを行い、ご利用者様にとっての自立支援に向けたお手伝いをさせていただきます。お気軽にご相談下さい。 ※休日・営業時間外・・・転送電話にて対応
27	ケアプランゆきんこ指定居宅介護支援事業所 〒013-0205 横手市雄物川町今宿字今宿48-3 電話番号 0182-38-8491 FAX 0182-38-8492	8:30~17:00 土曜・日曜・祝祭日 8/13~15 12/29~1/3	横手市全地域	○	△	△	◎ケアマネジャー7名在籍しています 一人ひとりの思いに寄り添い、ご利用者様・ご家族様のご都合に合わせて迅速に相談、訪問対応致します。
28	居宅介護支援事業所なでしこ 〒013-0521 横手市大森町字大森47番地 電話番号 0182-23-6505 FAX 0182-23-6323	8:00~17:00 土曜・日曜・祝祭日 12/29~1/3	横手市全地域	○	○	○	◎ケアマネジャー5名在籍しています 専門的な知識と技術を身に付けた経験豊富なスタッフが誠実に対応します。また、障がい者等の相談支援事業所を併設しており、相談内容に応じて世帯全体を支援できる体制を整えています。

## 居宅介護支援事業所(介護サービスの利用を支援)

○:受入可能 △:状況に応じて受入可能 ×:受入出来ない

No.	事業所名 住所 電話番号/FAX	営業時間 休日	対象地域	ケアプランの作成			オプション・事業所のアピール等
				居宅介護支援	介護予防支援	介護予防マネジメント	
29	オレンジ指定居宅介護支援事業所 〒019-0529 横手市十文字町字海道下56番地2 電話番号 0182-42-5033 FAX 0182-55-2275	平日9:00~17:00 土曜9:00~12:00 土曜・日曜・祝祭日 8/13~15 12/31~1/3	横手市全地域	○	○	○	◎ケアマネジャー3名在籍しています 住み慣れた地域で自分らしく生活できるよう、ご利用者様、ご家族様の思いに寄り添い支援させていただきます。介護保険や福祉に関すること何でもお気軽にご相談ください。
30	介護の相談所 花むつみ 〒019-0514 横手市十文字町睦合字川井川47 電話番号 0182-23-5762 FAX 0182-23-5762	9:00~17:00 土曜・日曜・祝祭日 8/13~16 12/30~1/3	横手市全地域	○	○	○	◎ケアマネジャー1名在籍しています 明るく元気なケアマネジャーが介護保険や福祉サービスに関する相談を賜ります。「介護はよく分からない」といった皆様の思いに丁寧に寄り添いお力になります。
31	ケアサポート ルミノーツ十文字 〒019-0527 横手市十文字町字大道東20-6 電話番号 0182-42-5851 FAX 0182-42-5850	9:00~17:00 土曜・日曜・祝祭日 8/13~15 12/30~1/3	横手市全地域	○	○	○	◎ケアマネジャー4名在籍しています(女性2名、男性2名) ご利用者様の心身の状況・環境等に応じて、総合的なサービスが提供されるよう取り組んでおります。お気軽に相談下さい。
32	横手市社会福祉協議会 十文字福祉センター指定居宅介護支援事業所 〒019-0509 横手市十文字町梨木字御休ノ上29番地 電話番号 0182-55-2211/0182-42-5858 FAX 0182-42-4577	8:30~17:00 土曜・日曜・祝祭日 12/29~1/3	横手市全地域	○	○	○	◎ケアマネジャー6名在籍しています 在宅福祉の経験と研修を重ねているケアマネジャーが対応させていただきます。行政や医療機関と連携し、地域とのつながりを大切にしながら、丁寧に迅速な対応を心掛けて支援しております。お気軽にご相談下さい。

## 居宅介護支援事業所（介護サービスの利用を支援）

○:受入可能 △:状況に応じて受入可能 ×:受入出来ない

No.	事業所名 住所 電話番号/FAX	営業時間 休日	対象地域	ケアプランの作成			オプション・事業所のアピール等
				居宅介護支援	介護予防支援	介護予防マネジメント	
33	ケアプランセンターふきのとう 〒019-1108 横手市山内土淵字中島86-1 電話番号 0182-53-2012 FAX 0182-53-2092	8:30~17:15	横手市全地域	○	○	○	◎ケアマネジャー4名在籍しています  介護のご相談うけたまわります。
		土曜・日曜・祝祭日 8/13~15 12/29~1/3					
34	横手市社会福祉協議会 東部指定居宅介護支援事業所 〒019-1108 横手市山内土淵字鶴ヶ池31番地3 (ほっとパレスゆうらく館内) 電話番号 0182-53-3207 FAX 0182-53-3024	8:30~17:00	横手市全地域	○	○	○	◎ケアマネジャー7名在籍しています  山内にある温泉“ゆうらく館”の中にある事業所です。地域に根ざした事業所として皆様に「安心とやすらぎ」をもっていただけのような地域福祉と連携を図り、迅速なサービス提供に努めます。
		土曜・日曜・祝祭日 12/29~1/3					
35	居宅介護支援事業所すこやか大雄 〒013-0373 横手市大雄字八柏谷地103-1 電話番号 0182-56-5055 FAX 0182-56-5056	8:30~17:30	横手市全地域	○	○	○	◎ケアマネジャー2名在籍しています  住み慣れた地域(在宅)で、可能な限り生活が続けられるよう支援いたします。ご利用者様・ご家族様の意向・希望に沿ったサービス提供に向けて、各サービス事業所、医療機関、行政機関等との連携を図り、総合的なサービス提供が行えるように努めてまいります。
		日曜・祝祭日					
36	横手市社会福祉協議会 西部指定居宅介護支援事業所 〒013-0514 横手市大森町字大中島268(大森庁舎2F) 電話番号 0182-26-3274 FAX 0182-26-4547	8:30~17:00	(主に)横手市西部地域	○	○	○	◎ケアマネジャー10名在籍しています  ご本人様・ご家族様との信頼関係を築き、迅速な対応を心掛けております。また、社協の地域福祉とも連携が図れる体制が整っており、地域に根ざした支援を心がけております。  ※ 土曜・日曜・祝祭日・・・当番携帯にて対応します。
		土曜・日曜・祝祭日 12/29~1/3					

小規模多機能型居宅介護（ケアプランの作成から、通所・訪問・宿泊によるサービスをセットで提供）

○：受入可能 △：状況に応じて受入可能 ×：受入出来ない

No.	事業所名 住所 電話番号/FAX	営業時間	対応地域 定員	医療ニーズの高い方の受け入れ状況										オプション・事業所のアピール等
				経 鼻 栄 養	ス ト ー マ	酸 素 療 法	留 置 カ テ ー テル	イ ン ス リ ン 注 射	創 傷 処 置	タ ー ミ ナ ル	難 病	認 知 症	精 神 疾 患	
1	小規模多機能型居宅介護事業所なごみ 〒013-0063 横手市婦気大堤字西野23-1 電話番号 0182-38-8630 FAX 0182-38-8631	通い 9:00~16:00	横手市 登録 29/1ヶ月 通い 18/1日 宿泊 9/1日	△※	○	△※	○	△※	○	○	×	○	△※	「いつでも笑顔で向き合い、住み慣れた場所で穏やかに過ごせる環境を提供します」という理念のもと、顔なじみの関係を築き、ご利用者に安心して過ごして頂けるようにしております。 ※印については、お問い合わせください
		宿泊 16:00~翌9:00												
		訪問サービス 随時												
2	小規模多機能型居宅介護事業所すこやか館合 〒013-0481 横手市雄物川町薄井字新城7-2 電話番号 0182-56-2800 FAX 0182-56-2801	通い 9:00~16:00	横手市全地域 登録 25/1ヶ月 通い 15/1日 宿泊 9/1日	×	×	×	×	△※	×	×	×	○	△	緑の木々に囲まれた住宅街の一角に立地しており、近隣住民の方々と交流を図っています。 ※ 自己注射可能な方
		宿泊 16:00~翌9:00												
		訪問サービス 随時												

看護小規模多機能型居宅介護（ケアプランの作成から、通所・訪問・宿泊により、介護と看護のサービスをセットで提供）

○：受入可能 △：状況に応じて受入可能 ×：受入出来ない

No.	事業所名 住所 電話番号/FAX	営業時間	対応地域 定員	医療ニーズの高い方の受け入れ状況										オプション・事業所のアピール等	
				経 鼻 栄 養	ス ト ー マ	酸 素 療 法	留 置 カ テ ー テル	イ ン ス リ ン 注 射	創 傷 処 置	タ ー ミ ナ ル	難 病	認 知 症	精 神 疾 患		
1	看多機まるっとケア 花むつみ 〒019-0514 横手市十文字町睦合字川井川47 電話番号 0182-55-3318 FAX 0182-55-3316	通い 9:00~16:00	横手市南部区域 (十文字・増田・平鹿) 登録 29/1ヶ月 通い 18/1日 宿泊 9/1日	○	○	○	○	○	○	○	○	○	○	○	利用者の思いや人柄を尊重し、心身の状況や置かれている環境を踏まえて、家庭的な環境で地域住民との交流や活動に参加を図りつつ、通い・訪問・泊まりのサービスを柔軟に組み合わせるとともに医療ニーズを強化して、安心して住み慣れた地域で生活が最後まで続けられるように温かみのある支援を行います。 ※看護は緊急時も対応しております。
		宿泊 16:00~翌9:00													
		訪問サービス 随時 看護 ※ 9:00~17:00													

訪問介護 (ホームヘルプ)

○:受入可能 △:状況に応じて受入可能 ×:受入出来ない

No.	事業所名 住所 電話番号/FAX	営業時間 休日	24時間対応	土日・祝祭日対応	医療ニーズの高い方の受け入れ状況													オプション・事業所のアピール等			
					経 鼻 栄 養	胃 腸 マ	ス ト ー マ	酸 素 療 法	痰 の 吸 引	気 管 切 開	人 工 呼 吸 器	I V H ・ 点 滴	留 置 カ テ ー テル	イン ス リン 注 射	創 傷 処 置	タ ー ミ ナ ル 病	難 病		認 知 症	精 神 疾 患	
1	アースサポート横手 〒013-0037 横手市前郷二番町8-33 電話番号 0182-33-0050 FAX 0182-33-0051	8:30~17:30	電話連絡は取れる状態	電話連絡は取れる状態	△※	△※	○	○	△※	△※	△※	△※	○	△※	△※	○	○	○	△	専門資格を有するスタッフが365日介護全般をフルサポートします。介護のスペシャリストが住み慣れたご自宅での生活をお手伝いします! ※ 医療行為は実施できませんが、ヘルパー援助が可能な範囲ならば受け入れ可能です。	
		年中無休																			
2	訪問介護事業所 末広介護タクシー 〒013-0021 横手市大町5-10 電話番号 0182-32-0306 FAX 0182-32-0307	8:30~17:00	電話対応可	電話対応可	△※	△	△	△	△	△	△	△	△	△	△	△	△	△	△	基本は予約制ですが、土曜・日曜や夜でも対応可能な時がありますのでお問い合わせください。 ※ 処置はできませんが、移送はできます。	
		土曜・日曜・祝祭日 12/31~1/3																			
3	ヘルパーステーション光 〒013-0043 横手市安田字馬場227 電話番号 0182-35-6231 FAX 0182-35-6232	8:30~17:30	電話連絡は取れる状態	電話連絡は取れる状態	×	×	×	○	×	×	×	×	○	○	○	○	○	○	○		
		年中無休																			
4	ヘルパーステーションビハーラ横手 〒013-0821 横手市上境字谷地中136番地 電話番号 0182-35-6131 FAX 0182-35-6141	8:30~17:30	電話連絡は取れる状態	電話連絡は取れる状態	○	○	○	○	×	△	△	○	○	△	○	○	○	○	○	△	ご利用者様が住みなれたご自宅で、安心して過ごされご家族様も安心して介護できるよう、援助させていただきます。
		年中無休																			

訪問介護(ホームヘルプ)

○:受入可能 △:状況に応じて受入可能 ×:受入出来ない

No.	事業所名 住所 電話番号/FAX	営業時間 休日	24時間対応	土日・祝祭日対応	医療ニーズの高い方の受け入れ状況														オプション・事業所のアピール等	
					経 鼻 栄 養	胃 腸 マ	ス ト ー マ	酸 素 療 法	痰 の 吸 引	気 管 切 開	人 工 呼 吸 器	I V H ・ 点 滴	留 置 カ テ ー テル	イン ス リン 注 射	創 傷 処 置	タ ー ミ ナ ル 病	難 病	認 知 症		精 神 疾 患
5	ヘルパーステーション横手 〒013-0063 横手市婦気大堤字婦気前132-1 電話番号 0182-38-8321 FAX 0182-38-8320	8:30~18:00	電話連絡は取れる状態	電話連絡は取れる状態	×	×	○	○	×	×	×	○	○	○	△	○	△	○	△	訪問介護の経験が長いスタッフが明るく丁寧に寄り添いながら、ご自宅で安心して住み続けられるようにお手伝いをさせていただきます。
		年中無休																		
6	訪問介護事業所雁の郷 〒013-0814 横手市金沢中野字下矢来沢370 電話番号 0182-23-8567 FAX 0182-23-8568	8:30~17:30	電話連絡は取れる状態	電話連絡は取れる状態	×	×	×	×	×	×	×	×	×	△	×	△	△	△	老人ホームへ入居される方へサービスを行います。利用者様の気持ちに寄り添い、日々の生活のサポートをさせていただきます。	
		年中無休																		
7	ホームヘルプかまくら 〒013-0061 横手市横手町字六ノ口5 電話番号 0182-38-8218 FAX 0182-36-3226	6:00~22:00	不可	可能	○	○	○	○	×	○	×	○	○	○	○	○	○	○	○	心のふれあいを大切にスタッフ一同、温かい心とやさしい手のサービスを心掛けます。
		年中無休																		
8	株式会社 虹の街 横手営業所 〒013-0074 横手市三本柳字寺田135-3 電話番号 0182-23-5371 FAX 0182-23-5372	8:30~17:30 (サービス提供時間7:00~21:00)	電話連絡は可	電話連絡は可	○	○	○	○	×	○	○	○	○	○	○	○	○	○	○	男性職員が対応可能
		年中無休																		

訪問介護(ホームヘルプ)

○:受入可能 △:状況に応じて受入可能 ×:受入出来ない

No.	事業所名 住所 電話番号/FAX	営業時間 休日	24時間対応	土日・祝祭日対応	医療ニーズの高い方の受け入れ状況														オプション・事業所のアピール等		
					経 鼻 栄 養	胃 腸 マ	ス ト ー マ	酸 素 療 法	痰 の 吸 引	気 管 切 開	人 工 呼 吸 器	I V H ・ 点 滴	留 置 カ テ ー テル	イン ス リン 注 射	創 傷 処 置	タ ー ミ ナ ル 病	難 病	認 知 症		精 神 疾 患	
9	<b>あいあいヘルパーステーション</b> 〒013-0061 横手市横手町字大関越172 電話番号 0182-23-6558 FAX 0182-23-8280	8:30~17:30	状況次第	状況次第	×	×	×	○	×	×	×	×	×	×	×	×	×	△	○	△	ご本人様、ご家族様の希望に添えるように支援させていただきます。
		年中無休																			
10	<b>ニチイケアセンターよこて</b> 〒013-0063 横手市婦気大堤字婦気前251-4 電話番号 0182-35-1772 FAX 0182-36-6322	9:00~18:00	電話連絡は取れる状態	電話連絡は取れる状態	○	○	○	○	○	○	○	○	○	○	○	○	○	○	○	スタッフも増えます。いつでも対応させていただきます。現在12名のスタッフでサービス提供させて頂いております。早朝夜間のサービスにも対応可能です。ご利用者様が不安なく在宅生活を送る事ができるようお手伝いさせていただきます。 ※医療行為はできませんが通常のサービス提供はどのような方でも対応可能です。	
		年中無休																			
11	<b>クランピア横手</b> 〒013-0043 横手市安田字八王寺108番地3 電話番号 0182-23-7881 FAX 0182-23-7882	24時間	可能	可能	×	×	○	△	△	×	×	×	△	△	△	△	△	○	△	その人に合ったサービス提供を行い、自分らしさを保ちながら生活が送れるようお手伝いさせていただきます。	
		年中無休																			
12	<b>Ccolorヨコテケアセンター</b> 〒013-0023 横手市中央町6-23 1F 電話番号 0182-38-8454 FAX 0182-38-8455	8:30~17:30 サービス提供時間 7:00~21:00	電話連絡は取れる状態	電話連絡は取れる状態	○	○	○	○	△※	△※	○	○	○	○	○	○	○	○	○	「我が家に生きるお客様らしさの探求」「選ばれし仲間と新たな福祉社会の創造」「笑われるほどの夢を明日の日常へ」の3つの理念を通して、住み慣れた我が家で暮らし続けたいというお客様の想いを共に創り上げます ※1 喀痰吸引の対応はできません。	
		日曜、元旦 ただしサービス提供は月曜~日曜																			

訪問介護(ホームヘルプ)

○:受入可能 △:状況に応じて受入可能 ×:受入出来ない

No.	事業所名 住所 電話番号/FAX	営業時間 休日	24時間対応	土日・祝祭日対応	医療ニーズの高い方の受け入れ状況													オプション・事業所のアピール等		
					経 鼻 栄 養	胃 腸 マ	ス ト ー マ	酸 素 療 法	痰 の 吸 引	気 管 切 開	人 工 呼 吸 器	I V H ・ 点 滴	留 置 カ テ ー テル	イン ス リ ン 注 射	創 傷 処 置	タ ー ミ ナ ル 病	難 病		認 知 症	精 神 疾 患
13	ヘルパーステーションきらら横手 〒013-0018 横手市本町7-45 電話番号 0182-33-8900 FAX 182-33-8901	8:30~17:30	状況に応じて可能	状況に応じて可能	×	×	×	×	×	×	×	×	△	△	△	△	△	○	△	状況に応じて、夜間対応も可能です。
		年中無休																		
14	いなお訪問介護事業所 朝日が丘サテライト ※No.27を本体とする出張所等 〒013-0055 横手市朝日が丘4丁目1-7 電話番号 0182-23-8290	8:30~17:30	電話連絡は取れる状態	電話連絡は取れる状態	×	×	△	×	×	×	×	×	△	△	△	△	×	△	△	フォーレの方や認知症、精神疾患の方もいらっしゃいます。どの程度の医療ニーズの方なのか主治医の協力や家族の希望にもより対応できるか検討となります。
		土曜、日曜 12/31~1/3																		
15	ニチイケアセンターますだ 〒019-0701 横手市増田町増田字月山西29-13 電話番号 0182-55-1919 FAX 0182-45-2275	9:00~18:00	電話連絡は取れる状態	電話連絡は取れる状態	×	×	×	○	×	×	○	○	○	×	×	○	○	○	○	栄養の注入、ストーマパウチの交換、痰吸引、インスリン注射、創傷処置などの医療行為は対応できませんが、それに付随する準備や片付け、ご家族への補助などは状況に応じて可能です。また通常の身体介護においてはどのような状況の方でもご利用になれます。
		土曜・日曜・祝祭日 12/30~1/3																		
16	菜康苑訪問介護ステーション 〒013-0102 横手市平鹿町醍醐字道中56番地2 電話番号 0182-25-4575 FAX 0182-25-4579	8:30~17:30	電話連絡は取れる状態	電話連絡は取れる状態	×	×	×	×	×	×	×	×	○	△	×	×	×	△	△	訪問介護は菜康苑内に併設されております。訪問介護利用の契約によって身体介護や生活支援のサービスを行っております。
		年末年始 (12/31~1/1)																		

訪問介護(ホームヘルプ)

○:受入可能 △:状況に応じて受入可能 ×:受入出来ない

No.	事業所名 住所 電話番号/FAX	営業時間 休日	24時間対応	土日・祝祭日対応	医療ニーズの高い方の受け入れ状況														オプション・事業所のアピール等	
					経鼻栄養	胃瘻	ストーマ	酸素療法	痰の吸引	気管切開	人工呼吸器	IVH・点滴	留置カテーテル	インスリン注射	創傷処置	タミナル	難病	認知症		精神疾患
17	JAふるさとケアセンター 〒013-0102 横手市平鹿町醍醐字道中後28番地1 電話番号 0182-56-0294 FAX 0182-56-0300	8:30~17:30 適宜対応 年中無休	電話連絡は取れる状態	可能	○	○	○	○	×	○	×	○	○	△	△	○	△	○	×	医療行為は原則出来ませんが、ヘルパー支援が可能な範囲であればお受けいたします。地域に密着した家庭的な温もりあふれるサービスを提供させていただきます。
18	ヘルパーステーションきらら浅舞 〒013-0105 横手市平鹿町浅舞字覚町後240-1 電話番号 0182-23-5318 FAX 0182-23-5319	8:30~17:30 年中無休	電話連絡は取れる状態	電話連絡は取れる状態	×	×	○	×	×	×	×	×	○	×	×	×	△	○	△	平鹿町の街中にあり近隣には図書館やスーパー、車で5分程のところにはドラッグストアやホームセンターがあります。浅舞公園も近くにあります。
19	ヘルパーステーション福うさぎ 〒013-0101 横手市平鹿町上吉田字五十田60-24 電話番号 0182-24-3064 携帯 080-3335-6 FAX 0182-24-3064	8:30~17:30 (サービス提供時間 6:00~20:00) 年中無休	電話連絡は取れる状態(携帯)	電話連絡は取れる状態(携帯)	×	×	×	×	×	×	×	×	×	×	×	○	○	○	○	“みんなで笑顔”をモットーに明るく元気なベテランのヘルパーがご利用者様、ご家族様の幸せづくりのお手伝いをします。
20	訪問介護事業所LiB 〒013-0105 横手市平鹿町浅舞字千刈田166 電話番号 0182-23-9557 FAX 0182-23-9558	24時間対応 年中無休	電話連絡は取れる状態	電話連絡は取れる状態	○	※1	○	○	×	×	△	※2	○	○	○	○	※3	○	○	どのような方でも笑顔になって頂けるようなサービス提供を心がけております。介護福祉士が11名おり、初任者研修終了者が2名おります。常に学び続け安心安全なケアを提供いたします。 ※1 体位変換や保清はできますが、注入行為はできません ※2 吸引行為はできません他の行為は可能です ※3 看護師からの指示がなければ処置行為はできません



訪問介護(ホームヘルプ)

○:受入可能 △:状況に応じて受入可能 ×:受入出来ない

No.	事業所名 住所 電話番号/FAX	営業時間 休日	24時間対応	土日・祝祭日対応	医療ニーズの高い方の受け入れ状況													オプション・事業所のアピール等		
					経 鼻 栄 養	胃 腸 マ	ス ト ー マ	酸 素 療 法	痰 の 吸 引	気 管 切 開	人 工 呼 吸 器	I V H ・ 点 滴	留 置 カ テ ー テル	イン ス リ ン 注 射	創 傷 処 置	タ ー ミ ナ ル 病	難 病		認 知 症	精 神 疾 患
25	いなお訪問介護事業所 〒019-0505 横手市十文字町仁井田字八萩73-4 電話番号 0182-47-7170 FAX 0182-47-7710	8:30~17:30	電話連絡は取れる状態	電話連絡は取れる状態	×	×	△	×	×	×	×	×	△	△	△	△	×	△	△	フォーレの方や認知症、精神疾患の方もいらっしゃいます。どの程度の医療ニーズの方なのか主治医の協力や家族の希望にもより対応できるか検討となります。
		土曜、日曜 12/31~1/3																		
26	横手市社会福祉協議会指定訪問介護事業所 〒019-0509 横手市十文字町梨木字御休ノ上29 電話番号 090-2979-3884 FAX 0182-42-4577	8:30~17:30	不可	電話連絡は取れる状態	△	△	○	○	△	○	○	○	○	○	○	○	○	○	○	地域に根差した事業所として、安心・安全なサービスを提供します。
		年中無休																		
27	清水の郷ヘルパーステーション 〒019-0506 十文字町佐賀会字上沖田287-3 プラザサウスステーションC 電話番号 0182-23-5257 FAX 0182-52-5258	8:30~17:30	状況に応じて可能	状況に応じて可能	×	×	△	△	×	×	×	×	△	△	△	△	×	○	△	医療ニーズに応じたサービスの提供をいたしております。利用者様、ご家族様のご希望に極力添えますよう、ご相談の上検討させていただきます。
		日曜																		

訪問入浴

○:受入可能 △:状況に応じて受入可能 ×:受入出来ない

No.	事業所名 住所 電話番号/FAX	営業時間 休日	医療ニーズの高い方の受け入れ状況													オプション・事業所のアピール等		
			経 鼻 栄 養	胃 腸	ス ト ー マ	酸 素 療 法	痰 の 吸 引	気 管 切 開	人 工 呼 吸 器	I V H ・ 点 滴	留 置 カ テ ー テル	イン ス リン 注 射	創 傷 処 置	タ ー ミ ナル 病	難 知 症		精 神 疾 患	
1	アースサポート横手 〒013-0037 横手市前郷二番町8-33 電話番号 0182-33-0050 FAX 0182-33-0051	8:30~17:30	○	○	○	○	△	○	△	○	○	○	○	○	○	○	○	どんな方でもご自宅で快適な入浴をご利用いただけます。 バスタオル、タオル、シーツ、防水シーツ無料
		日曜 12/31~1/3	○	○	○	○	△	○	△	○	○	○	○	○	○	○	○	
2	株式会社 虹の街 横手営業所 〒013-0074 横手市三本柳字寺田135-3 電話番号 0182-23-5371 FAX 0182-23-5372	8:30~17:30	○	○	○	○	×	○	○	○	○	○	○	○	○	○	○	・タオル・石けん・シャンプーは当社にて準備します。 ・ご希望があれば炭酸泉入浴可能です。
		日曜 1/1	○	○	○	○	×	○	○	○	○	○	○	○	○	○	○	
3	オレンジ訪問入浴事業所 〒019-0529 横手市十文字町字海道下56番地2 電話番号 0182-23-6655 FAX 0182-23-6656	9:00~18:00	○	○	○	○	○	○	○	○	○	○	○	○	○	○	○	重度のご利用者様に安心して訪問入浴がご利用頂けるよう、職員の質の向上を図り信頼と信用のあるケアを提供させて頂いております。
		年中無休	○	○	○	○	○	○	○	○	○	○	○	○	○	○	○	

訪問看護

○:受入可能 △:状況に応じて受入可能 ×:受入出来ない

No.	事業所名 住所 電話番号/FAX	営業時間 休日	緊急時対応	医療ニーズの高い方の受け入れ状況													オプション・事業所のアピール等		
				経 鼻 栄 養	胃 腸	ス ト ー マ	酸 素 療 法	痰 の 吸 引	気 管 切 開	人 工 呼 吸 器	I V H ・ 点 滴	留 置 カ テ ー テル	イン ス リン 注 射	創 傷 処 置	タ ー ミ ナ ル	難 病		認 知 症	精 神 疾 患
1	厚生連平鹿訪問看護ステーション 〒013-8610 横手市前郷字ハツロ3-1 電話番号 0182-33-0632 FAX 0182-32-5861	8:30~17:00	可能	○	○	○	○	○	○	○	○	○	○	○	○	○	○	×	小児から高齢の方まで、住み慣れた自宅・地域で安心して生活できるよう温かい看護で支えます。
		土曜・日曜・祝祭日 8/13、14 12/30~1/3																	
2	訪問看護リハビリステーションあじさい 〒013-0043 横手市安田字向田202番地ジニアルビューロー1-J 電話番号 0182-23-8671 FAX 0182-23-8672	9:00~17:30	可能	○	○	○	○	○	○	○	○	○	○	○	○	○	○	作業療法士・理学療法士が在職し専門的なりハビリテーションを提供できます。ご利用者様・ご家族様のニーズに合わせ真心をこめてケアいたします。乳幼児から高齢の方、精神疾患の方もご相談ください。	
		土曜・日曜・祝祭日 8/13、14 12/30~1/3																	
3	虹の街訪問看護ステーション横手 〒013-0074 横手市三本柳字寺田135番地3号 電話番号 0182-23-5376 FAX 0182-23-5372	8:30~17:30	可能	○※1	○	○	○	○	○	○※2	○	○	○	○	○	○	×	※1 抜管時は対応不可 主治医対応 交換時も主治医対応 ※2 2ステーションで対応可	
		土曜・日曜 1/1																	
4	コンパス訪問看護横手 〒013-0022 横手市四日町6-6 電話番号 070-6437-8383 FAX 050-3172-6666	8:30~17:30	可能	○	○	○	○	○	○	○	○	○	○	○	○	○	×	「敬護・お福分け」の理念のもと利用者様、ご家族様に心を込めた看護、リハビリを提供させていただきます。	
		土曜・日曜・祝祭日 12/31~1/3																	

訪問看護

○:受入可能 △:状況に応じて受入可能 ×:受入出来ない

No.	事業所名 住所 電話番号/FAX	営業時間 休日	緊急時対応	医療ニーズの高い方の受け入れ状況													オプション・事業所のアピール等	
				経 鼻 栄 養	胃 腸	ス ト ー マ	酸 素 療 法	痰 の 吸 引	気 管 切 開	人 工 呼 吸 器	I V H ・ 点 滴	留 置 カ テ ー テル	イン ス リン 注 射	創 傷 処 置	タ ー ミ ナ ル	難 病		認 知 症
5	Ccolor(シーカラー)のごてんまり 〒013-0023 横手市中央町6-23 1階 電話番号 0182-38-8688 FAX 0182-38-8455	8:30~17:30	可能	○	○	○	○	○	○	○	○	○	○	○	○	○	○	「ここに居たい」を叶えるために その人の色に合わせて寄り添う看護を 提供します。 ※土曜・日曜をご希望に応じて対応さ せていただきます。
		土曜・日曜		○	○	○	○	○	○	○	○	○	○	○	○	○		
6	ユアナス訪問看護ステーション 〒013-0043 横手市安田字向田202 ジニアル・ビューロー1-G号室 電話番号 0182-23-7362 FAX 0182-23-7363	8:30~17:30	可能	○	○	○	○	○	○	○	○	○	○	○	○	○	△	ご利用者様の「自分らしい生き方」を 大切にしています。 自費の看護サービスも行ってあります ので、通院付き添いなども可能です。 休日、時間外も必要に応じ対応させて いただきます。
		土日祝日 8/13.14 12/30~1/3		○	○	○	○	○	○	○	○	○	○	○	○	○		
7	小春日訪問看護ステーション 〒019-0502 横手市十文字町西原二番町17 電話番号 090-3287-2233 FAX 0182-23-7866	8:30~17:30	可能	○	○	○	○	○	○	○	○	○	○	○	○	○	×	利用者様の想いを大切に、ご家族や大 切な方の話し声や生活音に包まれ、心 地良さを感じながら過ごせる時間を心 を込めて支えてまいります。
		日・祝日 12/30~1/3		○	○	○	○	○	○	○	○	○	○	○	○	○		
8	訪問看護ステーション花むつみ 〒019-0514 横手市十文字町睦合字川井川47 電話番号 0182-23-9371 FAX 0182-55-3316	8:30~17:30	可能	○	○	○	○	○	○	○	○	○	○	○	○	○	○	在宅で療養されている方とご家族の人 権とプライバシーを尊重し、笑顔と思 いやりを持ち、真心こめた看護を提供 します。 ※土曜、日曜、祝祭日もご希望に応じ て、対応させていただきます。
		土曜・日曜・祝祭 日 8/13、14 12/30~1/3		○	○	○	○	○	○	○	○	○	○	○	○	○		



## 訪問リハビリとは？

- ご自宅に理学療法士・作業療法士・言語聴覚士が訪問し、リハビリを行います。
- 利用される方の心身機能の低下を予防します。
- できることを見つけ、自立を支援します。
- 生活しやすい住宅環境を提案し、援助します。
- 利用される方のご家族の介護負担を減らすため、介助しやすい方法を提案し、援助します。

## 訪問リハビリを利用するまでの流れ

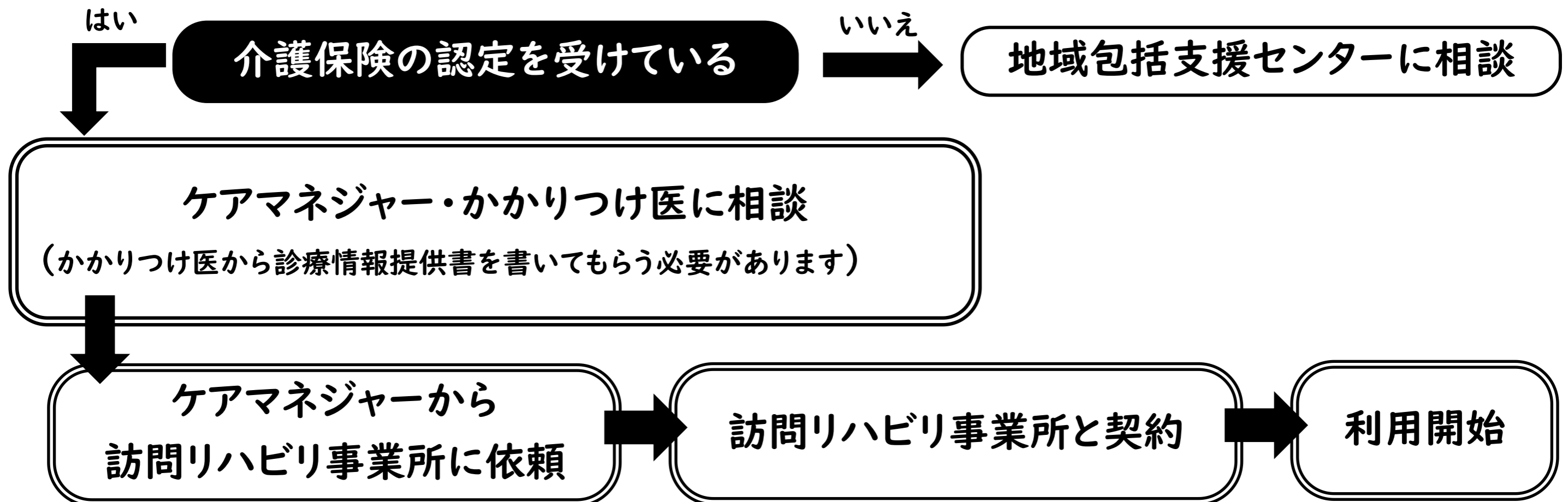

訪問リハビリテーション

○:受入可能 △:状況に応じて受入可能 ×:受入出来ない

No.	事業所名 住所 電話番号/FAX	営業時間 休日	医療ニーズの高い方の受け入れ状況													オプション・事業所のアピール等		
			経 鼻 栄 養	胃 腸 マ	ス ト ー マ	酸 素 療 法	痰 の 吸 引	気 管 切 開	人 工 呼 吸 器	I V H ・ 点 滴	留 置 カ テ ー テル	イン ス リン 注 射	創 傷 処 置	タ ー ミ ナル 病	難 病		認 知 症	精 神 疾 患
1	雄物川クリニック訪問リハビリテーション 〒013-0205 横手市雄物川町今宿字棒突44-1 電話番号 0182-22-5511 FAX 0182-23-5668	8:30~17:30	○	○	○	○	○	○	○	○	○	○	○	○	○	○	○	ご利用様が住み慣れた地域でその人らしく暮らすために「できるようになりたい気持ち」に寄り添い、作業療法士、理学療法士がサポート致します。 ※訪問リハ専用 0182-23-5664
		日曜・祝祭日 8/13~15 12/30~1/3																
2	市立大森病院 訪問リハビリテーション 〒013-0525 横手市大森町字菅生田245-205 電話番号 0182-26-2141 FAX 0182-26-2974	8:30~17:15	○	○	○	○	×	○	○	○	○	×	×	○	○	○	○	医師をはじめ他職種との連携をとりながら、在宅介護の必要なご利用者様やご家族様のニーズと状態に応じて支援に努めます。主に横手市全域、横手市近隣の地域のサービスを提供させていただいております。
		土曜・日曜・祝祭日 12/29~1/3																
3	やすらぎ訪問リハビリテーション 〒013-0001 横手市杉沢字中杉沢400番地 電話番号 0182-33-4001 FAX 0182-33-6644	8:30~17:00	○	○	○	○	△	×	×	△	○	○	○	○	○	○	○	脳血管障害や整形疾患に加え重度の認知症や精神疾患の方の受け入れも行っています。利用者様の状態に応じて、その方のニーズに沿った、リハビリテーションを提供しています。
		土曜・日曜・祝祭日 8/13 12/30~1/3																
4	医療法人社団杏真会 まっこいしゃ訪問リハビリテーション横手セン 〒013-0037 横手市前郷二番町11-19 電話番号 080-2813-9185 繋がらない時 0187-84-7070	8:30~17:30	○	○	○	○	×	○	○	×	×	○	×	○	○	○	△	利用者様の居宅に、医師の指示のもと、理学療法士・作業療法士・言語聴覚士が訪問して、よりよい在宅生活を送られるようにリハビリテーションを行います。 令和2年に横手市にサテライト事業所を開設しました。横手市内のニーズにも対応してまいります。
		土曜・日曜 5/3~5 8/13、14 12/31~1/3																

定期巡回・随時対応型訪問介護看護

○:受入可能 △:状況に応じて受入可能 ×:受入出来ない

No.	事業所名 住所 電話番号/FAX	営業時間 休日	24時間 対応	土日・祝祭日 対応	医療ニーズの高い方の受け入れ状況														オプション・事業所のアピール等	
					経 鼻 栄 養	胃 瘻	ス ト ー マ	酸 素 療 法	痰 の 吸 引	気 管 切 開	人 工 呼 吸 器	I V H ・ 点 滴	留 置 カ テ ー テル	イン ス リン 注 射	創 傷 処 置	タ ー ミ ナ ル	難 病	認 知 症		精 神 疾 患
1	街かどケアステーションさらさ 〒013-0036 横手市駅前町7-17 電話番号 0182-23-8441 FAX 0182-23-8431	24時間	可能 (看護は夜間不在)	可能	○	○	○	○	△	△	×	○	○	○	○	○	○	○	○	一日複数回の訪問や毎日の安否確認、急な要望にも対応し、住み慣れた自宅で安心した暮らしを支えます。
		年中無休																		
2	条里ケアセンター 〒013-0060 横手市条里一丁目15-7 電話番号 0182-23-5304 FAX 0182-23-5324	24時間	可能	可能	○	○	○	○	○	○	×	○	○	○	○	○	○	○	複合型サービスを組織し、重度介護と看取りも含めた介護サービスの提供をしております。	
		年中無休																		
3	013care (ゼロイチサンケア) 〒0013-0023 横手市中央町6-23 2階 電話番号 0182-38-8708 FAX 0182-38-8709	24時間	可能	可能	△※	△※	△※	△※	△※	△※	△※	△※	△※	△※	△※	△※	△※	△※	介護、看護が必要な方でも安心してご自宅で生活が送れるよう1日に短時間の訪問を複数回実施いたします。ご自宅に緊急通報端末を設置(無料)し、緊急時も365日24時間対応いたします。 ※連携型の事業所となるため連携先の訪問看護事業所にて対応を行います。	
		年中無休																		

通所介護(デイサービス)

○:受入可能 △:状況に応じて受入可能 ×:受入出来ない

No.	事業所名 住所 電話番号/FAX	営業時間 休日	定員	医療ニーズの高い方の受け入れ状況													オプション・事業所のアピール等		
				経 鼻 栄 養	胃 腸	ス ト ー マ	酸 素 療 法	痰 の 吸 引	気 管 切 開	人 工 呼 吸 器	I V H ・ 点 滴	留 置 カ テ ー テル	イン ス リン 注 射	創 傷 処 置	タ ー ミ ナ ル	難 病		認 知 症	精 神 疾 患
1	<b>デイサービス雁の郷</b> 〒013-0814 横手市金沢中野字下矢来沢389-1 電話番号 0182-23-8569 FAX 0182-23-8568	8:30~17:30	25	×	×	×	×	×	×	×	×	×	×	△	×	△	△	人と語り、身体を動かし、みんなで お食事。楽しい時間を過ごしていただ けるように支援いたします。	
		土曜・日曜 12/31~1/2																	
2	<b>デイサービスセンターすこやか森の家</b> 〒013-0063 横手市婦気大堤字婦気前154-1 電話番号 0182-35-6025 FAX 0182-35-6035	9:30~16:00 冬期 9:30~15:45	25	×	△	○	○	○	×	×	×	○	○	○	×	△	○	△	檜のお風呂で温泉気分が味わえ、デイ ホールの大きな窓からは桜や紅葉など 四季の移り変わりが楽しめます。元気 な声と笑顔のレクリエーションもおす めです。見学も行っておりますので ぜひお声がけください。
		年中無休																	
3	<b>デイスパ清川の里</b> 〒013-0036 横手市駅前町7-17 電話番号 0182-23-8445 FAX 0182-23-8446	9:30~16:30	30	×	○	○	○	△	×	×	×	○	○	○	×	△	○	○	温泉が自慢のデイサービスです。生き がいや楽しみを持ってお過ごしいただ きたい、との思いで積極的に外出機会 を作ったり、クリーンアップ活動や畑 作業を行っています。保育園児との交 流はご利用者様達に大人気です。
		年中無休																	
4	<b>悠林の丘</b> 〒013-0064 横手市赤坂字仁坂105-2 電話番号 0182-32-2888 FAX 0182-32-1172	8:30~17:30 サービス提供時間 10:00~15:00	25	×	×	△	×	×	×	×	×	×	○	×	×	△	△	△	日常生活上の基本動作がほぼ自立され た方を中心としたデイサービスです。 焼山石を使用した入浴設備、日常生活 動作をよりスムーズに行うための効果 的な運動を提供させていただきます。
		土曜・日曜 12/31~1/1																	

通所介護(デイサービス)

○:受入可能 △:状況に応じて受入可能 ×:受入出来ない

No.	事業所名 住所 電話番号/FAX	営業時間 休日	定員	医療ニーズの高い方の受け入れ状況													オプション・事業所のアピール等		
				経 鼻 栄 養	胃 腸 療 法	ス ト ー マ	酸 素 療 法	痰 の 吸 引	気 管 切 開	人 工 呼 吸 器	I V H ・ 点 滴	留 置 カ テ ー テル	イン ス リン 注 射	創 傷 処 置	タ ー ミ ナル	難 病		認 知 症	精 神 疾 患
5	横手市デイサービスセンターふるさと館 〒013-0821 横手市上境字谷地中141-1 電話番号 0182-36-2040 FAX 0182-36-2040	8:30~17:30	25	○	○	○	○	○	×	×	×	○	○	○	△	△	○	△	平成11年開所の歴史あるデイサービスです。館内は開放感があり、要支援から要介護の方まで幅広く対応できるのが特徴で、充実したレクリエーションやよく温まるお風呂は好評です。ご利用される方にとって、安心して居心地良くお過ごしいただけるよう職員一同皆様をお持ちしております。
		土曜・日曜 12/31~1/1																	
6	コンパスウォーク横手 〒013-0043 横手市安田字堰添58-1 電話番号 0182-23-9423 FAX 0182-23-9424	8:30~17:30	25	○	○	○	○	×	×	×	×	○	○	○	○	○	○	すべての利用者様、軽介助で車へ乗降できれば受け入れ可能	
		土曜・日曜 12/31~1/3																	
7	アップルデイサービスセンター 〒013-0106 横手市平鹿町中吉田字竹原99-1 電話番号 0182-24-2294 FAX 0182-24-1767	8:30~17:30	32	×	×	○	○	△	×	×	×	△	○	○	×	○	○	△	専門のスタッフによる機能訓練に力を入れており、日常生活に必要な機能の維持、向上に努めます。季節の行事にも力を入れており、ご利用される皆様にとって充実した一日を過ごして頂けるよう力を入れていきます。
		日曜 8/13~15 12/31~1/3																	
8	横手市社会福祉協議会 平寿苑指定通所介護事業所 〒013-0105 横手市平鹿町浅舞字館廻353 電話番号 0182-38-7011 FAX 0182-38-7012	9:15~16:15	25	○	○	○	○	×	×	×	×	○	○	○	×	△	○	△	心身機能向上を目指した健康体操や認知症予防の脳トレを身体状況に合わせて楽しんでいただくことができます。ゆったりと入れる一般浴槽や個別浴槽、機械浴で気持ちよい時間を過ごすことができます。酸素療法については機械等の持ち込みとなります。
		12/31~1/3																	

通所介護(デイサービス)

○:受入可能 △:状況に応じて受入可能 ×:受入出来ない

No.	事業所名 住所 電話番号/FAX	営業時間 休日	定員	医療ニーズの高い方の受け入れ状況													オプション・事業所のアピール等		
				経 鼻 栄 養	胃 腸 マ	ス ト ー マ	酸 素 療 法	痰 の 吸 引	気 管 切 開	人 工 呼 吸 器	I V H ・ 点 滴	留 置 カ テ ー テル	イン ス リン 注 射	創 傷 処 置	ター ミ ナル 病	難 病		認 知 症	精 神 疾 患
9	<b>デイサービスセンター沼の柵</b> 〒013-0205 横手市雄物川町今宿字鳴田136-1 電話番号 0182-22-3477 FAX 0182-38-6738	8:30~17:30	38	×	×	△	△	△	×	×	×	△	△	○	△	△	○	△	普通車に乗り降り可能な方の受け入れをしている。ターミナルや医療行為ある方 要相談。ただしリフト者必要なADLの方は受け入れてできませんのでご了承下さい。
		土曜・日曜 8/13~15 12/31~1/3																	
10	<b>ほのぼのデイサービスセンター</b> 〒013-0212 横手市雄物川町造山字十足馬場115-1 電話番号 0182-22-5504 FAX 0182-22-4781	9:45~15:00	35	×	×	×	○	×	×	×	×	○	○	○	△	○	○	○	・一日体験利用可能 ・本利用後は専属担当者が一定期間支援 ・定期的にレポートを発行しサービスの見える化を実施
		日曜 8/13~15 12/30~1/3																	
11	<b>横手市社会福祉協議会 雄風荘指定通所介護事業所</b> 〒013-0205 横手市雄物川町今宿字末館47-2 電話番号 0182-22-3400 FAX 0182-22-3401	9:45~15:45	28	×	○	○	○	×	×	×	×	○	○	○	×	△	○	△	緑にかこまれた丘の上であり、四季を感じながら眺めも楽しめるデイサービスです。
		日曜 12/31~1/3																	
12	<b>デイサービスセンター宏川荘</b> 〒013-0205 横手市雄物川町今宿字末館52番地1 電話番号 0182-23-7766 FAX 0182-23-7768	8:00~17:00	25	△	△	○	△※	△※	×	×	×	○	○	△※	△※	×	○	×	※があるところは、体制考慮しながら、もしくは要相談にて
		土曜・日曜 12/31~1/3																	

**通所介護(デイサービス)**

○:受入可能 △:状況に応じて受入可能 ×:受入出来ない

No.	事業所名 住所 電話番号/FAX	営業時間	定員	医療ニーズの高い方の受け入れ状況													オプション・事業所のアピール等		
		休日		経 鼻 栄 養	胃 腸 マ	ス ト ー マ	酸 素 療 法	痰 の 吸 引	気 管 切 開	人 工 呼 吸 器	I V H ・ 点 滴	留 置 カ テ ー テル	イン ス リン 注 射	創 傷 処 置	タ ー ミ ナル 病	難 病		認 知 症	精 神 疾 患
13	横手市大森町指定通所介護事業所 〒013-0525 横手市大森町字菅生田245番地214 電話番号 0182-56-4155 FAX 0182-26-4850	9:35~16:35 (送迎時間は含まず)	30	○	○	○	○	△	×	×	×	○	○	○	×	△	○	△	その人らしく心も体も自立し、生き甲斐を持ち日常生活を送ることができるよう支援しております。
		日曜 12/31~1/3																	
14	横手市社会福祉協議会 十文字福祉センター指定通所介護事業所 〒019-0509 横手市十文字町梨木字御休ノ上29番地 電話番号 0182-55-2211 FAX 0182-42-4577	8:30~17:00	30	○	○	○	○	○	○	×	×	○	○	○	△	△	○	△	・広い空間を利用したレクリエーションや機能訓練を行っています。 ・痰吸引については機械等の持ち込みをお願いしています。
		日曜 12/31~1/3																	

地域密着型通所介護（小規模デイサービス）

○:受入可能 △:状況に応じて受入可能 ×:受入出来ない

No.	事業所名 住所 電話番号/FAX	営業時間 休日	定員	医療ニーズの高い方の受け入れ状況													オプション・事業所のアピール等		
				経 鼻 栄 養	胃 腸 マ	ス ト ー マ	酸 素 療 法	痰 の 吸 引	気 管 切 開	人 工 呼 吸 器	I V H ・ 点 滴	留 置 カ テ ー テル	イン ス リ ン 注 射	創 傷 処 置	タ ー ミ ナ ル	難 病		認 知 症	精 神 疾 患
1	茶話本舗デイサービス横手マハロ亭 〒013-0068 横手市梅の木町5-38 電話番号 0182-23-5745 FAX 0182-23-5746	9:00~17:00	10	×	×	○	○	×	×	×	×	○	△※ 	×	×	△	○	△	小規模ですので個々に合わせた対応を心がけて ます。入浴は個浴なので一人ずつゆっくり 入浴できます。外出行事も多く取り入れてま すので多くの方に喜ばれております。ホーム ページ、Instagramにも外出行事や畑仕 事等の様子も載せてますのでご覧になって下 さい。 ※  自己管理できる方
		日曜 12/31~1/2																	
2	デイサービスセンターさくら 〒013-0036 横手市駅前町14番9号 電話番号 0182-38-8033 FAX 0182-38-8035	9:00~16:00	18	×	△	△	×	△	×	×	×	○	△	○	×	△	○	△	「やさしさ、くらしやすさ、あなたら しさ」をモットーとし、ご利用様の ニーズに合わせた利用と機能訓練、 様々なレクリエーションを行っており ます。
		日曜 12/31~1/2																	
3	デイサービスセンターよつ葉 〒013-0068 横手市梅の木町4-16 電話番号 0182-36-1410/0182-33-387 FAX 0182-36-2560	8:30~17:30	7	×	×	○	○	×	×	×	×	×	○	○	×	○	○	○	閑静な住宅街で車の往来も少なく、大き な病院や散歩で行ける公園などがある恵 まれた立地条件の中の施設です。あくま で小規模、家庭からの延長というコンセ プトなのでお一人、お一人がゆとりを もって楽しんで頂ける様な施設を目指し ています。
		火曜・金曜 8/13~15 12/31~1/3																	
4	GENKINEXT 秋田横手 〒013-0064 横手市赤坂字館ノ下105-6 電話番号 0182-23-5338 FAX 0182-23-5339	9:00~16:30	午前 18 午後 18	×	×	△	×	×	×	×	×	×	×	×	×	△	○	△	自宅でもできる運動をメインに機能訓 練を行っております。来ていただいた ご利用様が「今日も楽しく運動が出 来た」と言っていただけの雰囲気作り にも心がけております。
		土曜・日曜 12/31~1/2																	

地域密着型通所介護（小規模デイサービス）

○:受入可能 △:状況に応じて受入可能 ×:受入出来ない

No.	事業所名 住所 電話番号/FAX	営業時間 休日	定員	医療ニーズの高い方の受け入れ状況													オプション・事業所のアピール等		
				経 鼻 栄 養	胃 腸 療 法	ス ト ー マ	酸 素 療 法	痰 の 吸 引	気 管 切 開	人 工 呼 吸 器	I V H ・ 点 滴	留 置 カ テ ー テル	イン ス リン 注 射	創 傷 処 置	タ ー ミ ナ ル	難 病		認 知 症	精 神 疾 患
5	<b>デイサービスセンターきゅあ</b> 〒013-0037 横手市前郷二番町11-15 RBビル1階 電話番号 0182-23-7781 FAX 0182-23-7782	8:00~17:00 午前 9:00~12:00 午後 13:15~16:45  日曜・月曜 8/13~16 12/30~1/3	18	△	△	△	△	×	×	×	×	△	○	○	×	△	△※	△※	当施設の名称”きゅあ”とは「治療・癒す」という意味を持つ言葉です。短時間で機能訓練を主に頑張りたいという方達が交流を深めながら意欲的に取り組まれ、心身共に健康な生活を住み慣れた地域で続けていけるよう支援させていただいております。一人一人の状態に合わせ運動療法、物理療法を行い「立つ」「座る」「歩く」といった動作を安全に行える事を目指しております。 ※軽度であれば対応可
		9:00~16:00  土曜・日曜・月曜 12/30~1/3		○	○	○	△	△	×	×	×	○	○	○	△	○	○	○	
6	<b>デイサービスごやさん</b> 〒013-0001 横手市杉沢字鶴谷地106-2 電話番号 0182-32-9372 FAX 0182-23-5737	9:00~16:00  土曜・日曜・月曜 12/30~1/3	9	○	○	○	△	△	×	×	×	○	○	○	△	○	○	○	民家を利用した小規模できめ細やかなサービスを提供します。全て個室でゆっくりご利用できます。体操や懐かしい音楽で認知機能の活性化に取り組んでいます。
		8:30~17:30  土曜・日曜 8/12~15 12/30~1/3		×	×	×	×	×	×	×	×	×	×	×	×	×	×	△※1	
7	<b>デイサービスみなみ</b> 〒013-0061 横手市横手町字三ノ口12-2 電話番号 0182-38-8797 FAX 0182-38-8791	8:30~17:30  土曜・日曜 8/12~15 12/30~1/3	18	×	×	×	×	×	×	×	×	×	×	×	×	×	△※1	×	※1 軽度であれば可能です
		8:30~17:30  土曜・日曜 8/13 12/31~1/2		○※1	○※1	○※1	×	×	×	×	×	○※1	○※1	△※2	△※3	△※3	△※3	△※3	
8	<b>歩行と言葉のリハビリ空間なごみ横手</b> 〒013-0071 横手市八幡字石町165-1 電話番号 0182-23-5315 FAX 0182-23-5316	8:30~17:30  土曜・日曜 8/13 12/31~1/2	18	○※1	○※1	○※1	×	×	×	×	×	○※1	○※1	△※2	△※3	△※3	△※3	△※3	歩行で困っている、言葉で困っている方が歩ける、話せるようになり自分の夢を実現する為にサポートさせていただきます。 ※1 受け入れできますが、交換や食事、注射はできません ※2 緊急時のみ対応可能です ※3 ADLや精神の状態に応じて受け入れしております
		8:30~17:30  土曜・日曜 8/13 12/31~1/2		○※1	○※1	○※1	×	×	×	×	×	○※1	○※1	△※2	△※3	△※3	△※3	△※3	

地域密着型通所介護（小規模デイサービス）

○:受入可能 △:状況に応じて受入可能 ×:受入出来ない

No.	事業所名 住所 電話番号/FAX	営業時間 休日	定員	医療ニーズの高い方の受け入れ状況													オプション・事業所のアピール等			
				経 鼻 栄 養	胃 腸 マ	ス ト ー マ	酸 素 療 法	痰 の 吸 引	気 管 切 開	人 工 呼 吸 器	I V H ・ 点 滴	留 置 カ テ ー テル	イン ス リン 注 射	創 傷 処 置	タ ー ミ ナル 病	難 病		認 知 症	精 神 疾 患	
9	AKITAトレーニングセンター 〒013-0063 横手市婦気大堤字婦気前269-1 電話番号 0182-23-7966 FAX 0182-23-7967	午前 9:00~12:05 午後 13:30~16:35	18	×	×	×	×	×	×	×	×	×	×	×	×	×	△	○	△	リハビリ特化型デイサービスです。 様々な専門職が在籍しており、ご利用 者様の身体機能に合わせてながらサービ ス提供しています。それぞれの目標に 向かって職員と一緒にトレーニングを 行っています。
		日曜 8/13~15 12/30~1/3																		
10	デイサービスセンターすこやか横手 〒013-0044 横手市横山町1-1 電話番号 0182-33-7777 FAX 0182-33-7722	9:30~16:30	18	△	△	○	○	△	×	×	△	○	○	○	△	△	○	○	季節折々の行事を企画し楽しんで頂け るよう取り組んでおります。様々な ニーズに応えたいと思いますので、遠 慮なく問い合わせ下さい。	
		日曜																		
11	炭酸浴デイサービスセンター霞桜の湯 〒019-0712 横手市増田町熊淵字飯館218 電話番号 0182-55-1151 FAX 0182-55-1152	8:30~17:30 (サービス提供時間 9:30~16:00)	18	×	×	○	△	×	×	×	×	○	○	○	△	△	○	△	人工炭酸泉が「あったまる～」と喜ば れています。気遣いを忘れず、ご利用 者様の心に寄り添いながら自立支援を 応援します。	
		土曜・日曜 8/13~16 12/30~1/3																		
12	横手市デイサービスセンター シルバードームいきいきの郷 〒019-0701 横手市増田町増田字七日町117 電話番号 0182-45-4411 FAX 0182-45-4488	9:30~16:30	18	○	○	○	△	△	△	×	△	○	○	○	△	○	○	△	ご利用者様一人ひとりの「できる」を 引き出し、いきいきと過ごしていただ けるよう支援しております。	
		日曜 12/31~1/3																		

地域密着型通所介護(小規模デイサービス)

○:受入可能 △:状況に応じて受入可能 ×:受入出来ない

No.	事業所名 住所 電話番号/FAX	営業時間 休日	定員	医療ニーズの高い方の受け入れ状況													オプション・事業所のアピール等		
				経 鼻 栄 養	胃 腸 マ	ス ト ー マ	酸 素 療 法	痰 の 吸 引	気 管 切 開	人 工 呼 吸 器	I V H ・ 点 滴	留 置 カ テ ー テル	イン ス リン 注 射	創 傷 処 置	タ ー ミ ナル	難 病		認 知 症	精 神 疾 患
13	茶話本舗デイサービス横手ボヌール 〒013-0160 横手市平鹿町中吉田字清水ノ上105 電話番号 0182-23-5757 FAX 0182-23-5714	9:00~17:00	10	×	×	○	○	×	×	×	×	○	○	×	×	△	○	○	・小規模のデイサービスで家庭的で利用者様もゆっくりとご利用して頂けるような雰囲気です。職員は利用者様の一人一人のペースに合わせて対応しております。入浴はマンツーマン対応になっていますのでゆっくり入って頂けます。
		日曜 12/31~1/2																	
14	菜康苑デイサービスセンター 〒013-0102 横手市平鹿町醍醐字道中56番地2 電話番号 0182-25-4575 FAX 0182-25-4579	8:30~17:30	18	×	×	○	△	×	×	×	×	○	○	○	△	△	○	△	静かな環境の中にあり苑の敷地内にはハーブ畑やラベンダー畑があり季節の彩を感じられる所となっております。一人一人のやりたいや、やってみたいの挑戦を手助けさせて頂いております。
		月曜 12/31、1/1																	
15	アイリスデイサービスセンター 〒013-0106 横手市平鹿町中吉田字竹原100-3 電話番号 0182-23-6704 FAX 0182-23-6705	8:30~17:30	18	×	×	○	△	△※	×	×	△※	△※	○	○	×	△※	○	△※	時間がゆっくりでのんびりしています。 ※ 要相談となります。
		土曜・日曜 8/13~15 12/31~1/3																	
16	株式会社JAふるさと福社会 デイサービスセンターだいの里 〒013-0102 横手市平鹿町醍醐字道中後28番地1 電話番号 0182-56-0296 FAX 0182-56-0295	8:30~17:30	15	○	○	○	○	△※ 1	×	×	×	○	○	○	△	○	○	△	「大人の学校」をテーマに頭の体操と足腰の機能訓練をしながら、笑いあふれる楽しい時間を一緒に過ごしてみませんか! 見学、体験入学、お気軽にご相談下さい。 ※1 頻回に吸引が必要でない方
		土曜・日曜 12/31~1/3																	

地域密着型通所介護（小規模デイサービス）

○:受入可能 △:状況に応じて受入可能 ×:受入出来ない

No.	事業所名 住所 電話番号/FAX	営業時間 休日	定員	医療ニーズの高い方の受け入れ状況													オプション・事業所のアピール等		
				経 鼻 栄 養	胃 腸 マ	ス ト ー マ	酸 素 療 法	痰 の 吸 引	気 管 切 開	人 工 呼 吸 器	I V H ・ 点 滴	留 置 カ テ ー テル	イン ス リン 注 射	創 傷 処 置	タ ー ミ ナ ル	難 病		認 知 症	精 神 疾 患
17	<b>デイサービス いきいき横手</b> 〒013-0208 横手市雄物川町沼館字昼飯塚11 電話番号 0182-23-7666 FAX 0182-23-7667	午前 9:00~12:05 午後 13:25~16:30 土曜・日曜・祝祭 日 8/13~16 12/30午後~1/3	午前 18 午後 18	△	△※	○	○	△※	△※	△※	△※	○	○	×	△※	△※	△※	※1 通常生活に支障が無いレベルであれば受け入れ可 ※2 疾病種類、重症度で判断 ※3 MCILレベルであれば受け入れ可	
18	<b>デイサービス ウエスト・リバー</b> 〒013-0502 横手市大森町袴形字西神成7-2 電話番号 0182-23-7027 FAX 0182-23-7028	8:00~18:00 水曜・日曜・祝祭 日 8/13~15 12/30~1/3	18	×	×	○	×	×	×	×	×	○	○	○	×	△	○	△	ご利用者さまお一人お一人の気持ちに寄り添ったサービスを提供できるよう努めております。少人数でゆっくりお過ごしいただけます。
19	<b>デイサービスセンターきゅあ おおもり</b> 〒013-0525 横手市大森町字菅生田245-68 電話番号 0182-23-7025 FAX 0182-23-7030	9:00~12:00 13:30~16:30 日曜・月曜 8/13~16 12/30~1/3	午前 10 午後 10	×	×	×	×	×	×	×	×	×	×	×	×	×	△※	△※	軽度の認知症、精神疾患は対応可
20	<b>デイサービス アクティブ</b> 〒019-0508 横手市十文字町十五野新田字十文字下タ6-6 電話番号 0182-23-8501 FAX 0182-23-8521	8:15~17:15 提供時間 9:00~12:05 13:30~16:35 土曜・日曜 8/13~15 12/31~1/3	10	×	×	×	×	×	×	×	×	×	×	×	×	×	△ (軽度レベル)	×	マシン等を使ったフィットネス感覚の介護保険適用「運動特化型デイサービス」です。体力・筋力の低下予防を目的として楽しく元気にトレーニングをしております。

地域密着型通所介護（小規模デイサービス）

○:受入可能 △:状況に応じて受入可能 ×:受入出来ない

No.	事業所名 住所 電話番号/FAX	営業時間 休日	定員	医療ニーズの高い方の受け入れ状況													オプション・事業所のアピール等		
				経 鼻 栄 養	胃 腸 療 法	ス ト ー マ	酸 素 療 法	痰 の 吸 引	気 管 切 開	人 工 呼 吸 器	I V H ・ 点 滴	留 置 カ テ ー テル	イン ス リン 注 射	創 傷 処 置	タ ー ミ ナル	難 病		認 知 症	精 神 疾 患
21	炭酸の湯 ほっとデイ 花むつみ 〒019-0514 横手市十文字町睦合字宿屋布14-8 電話番号 0182-23-5678 FAX 0182-23-5678	8:30~17:30	10	×	×	○	×	×	×	×	×	△	○	○	×	△※	○	△	手先を使った製作活動やゲーム、季節の行事や体操など様々な活動をご用意しております。お風呂は人工炭酸泉を用いており、心身共に温まる事ができます。日々安心、安全、快適なサービス提供、支援を心掛けております。 ※ 要相談
		土曜・日曜 12/30~1/3																	
22	デイサービス凧 〒019-0507 横手市十文字町上鍋倉字東坊田野13-1 電話番号 0182-23-7756 FAX 0182-23-7785	9:00~17:00	10	×	×	○	○	×	×	×	×	×	○	×	×	○	○	○	民家型で定員10名のため、ご自宅のようなゆっくりとした空間でのサービス提供をしている。認知症の方でも一人ひとりに合わせた対応が可能。
		日曜 12/31~1/2																	
23	デイサロンまかな 〒019-0509 横手市十文字町梨木字沖野10-2 電話番号 0182-38-8809 FAX 0182-38-8819	8:00~17:30	15	×	×	×	×	×	×	×	×	×	×	×	×	△	△	開放的な空間の中で体を動かした後に、カフェやリラクゼーションスペースでゆったりと過ごしていただき、心身共にリフレッシュできるデイサービスです。	
		土曜・日曜 12/31~1/3																	
24	デイサービスセンターなごむ 〒019-1105 横手市山内南郷字大弘川139-1 電話番号 0182-53-2226 FAX 0182-53-2230	8:00~17:00	15	△	○	○	×	×	×	×	×	○	○	○	△	○	○	△	山あいの自然豊かな場所にあります。温泉事業と同等の天然かけ流しの温泉を楽しむ事ができます。アットホームな雰囲気の中で安心して過ごして頂けるようなサービス提供を心掛けております。
		土曜・日曜 8/13~16 12/30~1/3																	

地域密着型通所介護（小規模デイサービス）

○:受入可能 △:状況に応じて受入可能 ×:受入出来ない

No.	事業所名 住所 電話番号/FAX	営業時間 休日	定員	医療ニーズの高い方の受け入れ状況													オプション・事業所のアピール等		
				経 鼻 栄 養	胃 瘻	ス ト ー マ	酸 素 療 法	痰 の 吸 引	気 管 切 開	人 工 呼 吸 器	I V H ・ 点 滴	留 置 カ テ ー テル	イン ス リン 注 射	創 傷 処 置	タ ー ミ ナ ル	難 病		認 知 症	精 神 疾 患
25	横手市特別養護老人ホーム鶴寿苑 老人デイサービスセンター 〒019-1108 横手市山内土淵字鶴ヶ池31-3 電話番号 0182-53-2308 FAX 0182-53-2301	8:30~17:30	18	○	○	○	△	○	△	×	△	○	○	○	△	○	○	△	「その人がその人らしく、その人の尊厳が守られるために支援する」を運営方針に掲げ、個々の願いと思いを汲み快適な生活空間づくりを心掛けています。また、地域との関わりを大切に安全で安心できるケアの提供を自立支援の視点から展開していきたいと思ひます。そして効能豊かな温泉での入浴は皆様から好評をいただいています。
		土曜・日曜 1/1,2																	

通所リハビリテーション(デイケア)

○:受入可能 △:状況に応じて受入可能 ×:受入出来ない

No.	事業所名 住所 電話番号/FAX	営業時間 休日	定員	医療ニーズの高い方の受け入れ状況													オプション・事業所のアピール等		
				経 鼻 栄 養	胃 腸 療 法	ス ト ー マ	酸 素 療 法	痰 の 吸 引	気 管 切 開	人 工 呼 吸 器	I V H ・ 点 滴	留 置 カ テ ー テル	イン ス リン 注 射	創 傷 処 置	タ ー ミ ナル 病	難 病		認 知 症	精 神 疾 患
1	社会医療法人興生会 介護老人保健施設やすらぎの苑 〒013-0001 横手市杉沢字中杉沢400 電話番号 0182-33-4001 FAX 0182-33-6644	8:30~17:00	15	×	×	△	△	△	×	×	×	○	△	○	○	○	△	ご利用者様の意向に沿ったリハビリテーションを提供します。PT・OT・介護福祉士、歯科衛生士の多職種の関わりにより、その人らしい生活の実現に向けてサポートいたします。	
		土曜・日曜・祝祭日 8/13 12/30~1/3																	
2	介護老人保健施設 りんごの里福寿園 〒019-0703 横手市増田町吉野字梨木塚100-1 電話番号 0182-45-3131 FAX 0182-45-3300	9:30~16:30	40	△	△	○	△	△	×	×	×	○	△	○	×	△	△	△	PT・OT・STによるリハビリの他に、歯科衛生士を配置し、口腔機能の維持向上に対しても力を入れています。
		日曜 12/31~1/2																	
3	医療法人平鹿浩仁会 介護老人保健施設西風苑 〒013-0105 横手市平鹿町浅舞字新堀91 電話番号 0182-24-3033 FAX 0182-24-3072	9:45~16:00	36	△	△	△	△	△	△	×	×	○	○	○	×	△	△	△	退院後の身体機能の回復や、ご自宅で難儀している動作の改善や介助方法の助言等、ご本人様やご家族様の目的をスタッフ一丸となって支援しています。
		日曜 8/13~15 12/31~1/3																	
4	横手市介護老人保健施設 老健おおもり 〒013-0525 横手市大森町字菅生田245番地207 電話番号 0182-26-4021 FAX 0182-26-4023	8:30~17:15 (利用時間) 9:45~16:00	30	△ ※ 	△ ※ 	△ ※ 	○	△ ※ 	×	×	×	△ ※ 	△ ※ 	○	×	△	△	△	主に市内西部地区にお住まいの方を対象としています。常時4名の介護職員が介護全般を行いOT・PTが利用者の方々に合わせたリハビリを行います。 ※1 専属の看護職員を配置していませんので、医療ニーズの高い方の受け入れについて
		土曜・日曜 12/31~1/3																	

認知症対応型通所介護

○:受入可能 △:状況に応じて受入可能 ×:受入出来ない

No.	事業所名 住所 電話番号/FAX	営業時間 休日	定員	医療ニーズの高い方の受け入れ状況													オプション・事業所のアピール等	
				経 鼻 栄 養	胃 腸	ス ト ー マ	酸 素 療 法	痰 の 吸 引	気 管 切 開	人 工 呼 吸 器	I V H ・ 点 滴	留 置 カ テ ー テル	イン ス リン 注 射	創 傷 処 置	タ ー ミ ナ ル	難 病		精 神 疾 患
1	木立の舎 〒013-0064 横手市赤坂字仁坂105-2 電話番号 0182-32-2878 FAX 0182-32-1172	8:30~17:30	10	×	×	○	×	×	×	×	×	○	○	○	×	△	△	自分らしく活躍できる居場所として過ごしていただけるデイサービスです。慣れ親しんだ家事作業や園芸などを通して自然な形で機能訓練を実施します。また地域とのつながりを保つため、外出の機会も多くっております。
		土曜・日曜 12/31、1/1																
2	デイサービス慈照庵 〒013-0028 横手市朝倉町5番19号 電話番号 0182-38-8430 FAX 0182-38-8431	8:30~17:30	12	○	○	○	○	×	×	×	×	○	×	×	×	○	○	※ 医療処置伴わないものであれば受け入れ可能です。
		土曜・日曜 12/31~1/3																
3	菜康苑デイサービス南館 〒013-0102 横手市平鹿町醍醐字道中56番地2 電話番号 0182-25-4575 FAX 0182-25-4579	8:30~17:30	12	○	○	○	×	○	×	×	○	○	○	○	△	○	△	重度の認知症の方もできる限り「自分の住み慣れた地域で生活をしたい方の力になりたい」というコンセプトで支援しています。現場はいつも笑い声と会話、音楽で満ちあふれています。
		12/31、1/1																

## 短期入所生活介護(ショートステイ)

○:受入可能 △:状況に応じて受入可能 ×:受入出来ない

No.	事業所名 住所 電話番号/FAX	定員	部屋		医療ニーズの高い方の受け入れ状況													オプション・事業所のアピール等		
			個室	多床室	経 鼻 栄養 養	胃 瘻	ス ト ー マ	酸 素 療法	痰 の 吸引	気 管 切 開	人 工 呼 吸 器	I V H ・ 点 滴	留 置 カ テ ー テル	イン ス リン 注射	創 傷 処 置	タ ー ミ ナル	難 病		認 知 症	精 神 疾 患
1	指定短期入所生活介護 朝日のあたる家 〒013-0064 横手市赤坂字仁坂105-6 電話番号 0182-38-8311 FAX 0182-38-8312	30	30	-	○	○	○	△	△	×	×	○	○	△※	△	△	△	○	△	全室個室テレビ付き、トイレ付きは4部屋あります。 ※看護師の勤務時間内で、対応できる方は受入可能です(要相談)
2	ショートステイえがお 〒013-0015 横手市羽黒町11-46 電話番号 0182-23-5605 FAX 0182-23-5606	30	10	6	○	○	○	○	△	×	×	△	○	△※ 1	○※ 2	○※ 2	○	○	○	家庭的な雰囲気の中で自立と自律への実現に向け、やさしくゆったり寄り添ったケアに努めております。 ※1 自己注射の方は受け入れ可能ですが、看護師が行う場合は要相談です。 ※2 主治医や家族からの連携・協力が得られる場合は受け入れ可能です。
3	ショートステイ清川の里 〒013-0032 横手市清川町13-16 電話番号 0182-32-2848 FAX 0182-36-1516	30	1	29	×	×	○	×	×	×	×	×	○	○※	△	×	△	○	△	※看護師が行う場合は要相談です。
4	ショートステイさくら 〒013-0036 横手市駅前町14-9 電話番号 0182-38-8033 FAX 0182-38-8035	20	20	-	△※	○	○	△※	○	×	×	×	○	△※	○	△※	△※	○	△	ユニット型個室で一人一人の生活ペースに合わせたサービスを提供しております。 ・各個室にトイレがついております。 ・レクや季節ごとの行事の他、余暇活動の提供を行っております。 ※ 要相談

## 短期入所生活介護(ショートステイ)

○:受入可能 △:状況に応じて受入可能 ×:受入出来ない

No.	事業所名 住所 電話番号/FAX	定員	部屋		医療ニーズの高い方の受け入れ状況														オプション・事業所のアピール等	
			個室	多床室	経 鼻 栄養 養	胃 瘻	ス ト ー マ	酸 素 療法	痰 の 吸引	気 管 切 開	人 工 呼 吸 器	I V H ・ 点 滴	留 置 カ テ ー テル	イン ス リン 注射	創 傷 処 置	タ ー ミ ナ ル	難 病	認 知 症		精 神 疾 患
5	ショートステイすこやか森の家 〒013-0063 横手市婦気大堤字婦気前154-1 電話番号 0182-35-6025 FAX 0182-35-6035	20	20	-	×	△	△	△	○	×	×	△	○	△※	○	△	△	○	△	全室個室でテレビ・洗面所付き。トイレは各部屋の隣にあります。 ※ 看護職員の勤務時間帯で対応できる方のみ受け入れ可能。
6	ショートステイすこやか横手 〒013-0044 横手市横山町1-1 電話番号 0182-33-7777 FAX 0182-33-7722	20	2	5	×	○	○	○	○	×	×	△	○	△※	○	△	△	○	△	市内中心部に位置し、横手駅には徒歩8分。春には満開の桜に包まれます。建物の西側より雄大にそびえ立つ鳥海山を望め、四季折々の美しさを愉しむことができます。 ※ 看護職員の勤務時間帯で対応できる方のみ受け入れ可能
7	ショートステイたんぽぽ 〒013-0043 横手市安田字八王寺106-2 電話番号 0182-38-8849 FAX 0182-38-8842	38	12	26	○	○	○	○	△※ 4	△	×	△※ 3	○	△※ 1	○	△※ 2	△	○	△	※1 看護師の勤務時間内に調整できれば可 ※2 主治医と家族との連携が必須となります ※3 点滴は主治医との連携が必須となります ※4 頻回のケースは不可。夜間、看護師不在のため
8	ショートステイビハーラ横手 〒013-0821 横手市上境字谷地中139 電話番号 0182-35-6021 FAX 0182-35-6024	20	8	6	△	○	○	○	△※ 1	×	×	○	○	△※ 2	△	○※ 3	△	○	△	・全室テレビ付きです。 ・衣類や生活用品を準備しており、荷物の準備が少なくご利用いただけます。 ※1 頻回のケースは要相談。夜間看護師不在です ※2 看護師の対応が出来る時間帯の対応であれば可能 ※3 主治医や家族からの連携、協力が必須となります

## 短期入所生活介護(ショートステイ)

○:受入可能 △:状況に応じて受入可能 ×:受入出来ない

No.	事業所名 住所 電話番号/FAX	定員	部屋		医療ニーズの高い方の受け入れ状況													オプション・事業所のアピール等		
			個室	多床室	経 鼻 栄養 養	胃 瘻	ス ト ー マ	酸 素 療法	痰 の 吸 引	気 管 切 開	人 工 呼 吸 器	I V H ・ 点 滴	留 置 カ テ ー テル	イン ス リン 注射	創 傷 処 置	タ ー ミ ナル 病	難 病		認 知 症	精 神 疾 患
9	ショートステイいこいの里・増田 〒019-0701 横手市増田町増田字上町155-7 電話番号 0182-55-1717 FAX 0182-45-5700	34	34	-	△	○	○	○	△	×	×	△	○	○	○	△	△	○	△	当施設ではレクリエーションや体操等に力を入れ、充実した時間を過ごして頂いています。又、口腔ケア体操、アイスマッサージはご利用者様に変好評であります。介護員全てが介護福祉士であり皆様に安心して過ごせる生活の場を提供できる様に努めています。
10	横手市短期入所施設シルバードームいきいきの郷 〒019-0701 横手市増田町増田字七日町177 電話番号 0182-45-4411 FAX 0182-45-4488	11	1	2人 部屋 1 ・ 4人 部屋 2	○	○	○	○	○	×	×	△	○	△	○	△	△	○	△	併設である特養と連携を図りながら、地域の中で利用が必要な方を受け入れ、安心して生活が送れるように支援しています。
11	JAふるさとショートステイほほえみ醍醐 〒013-0102 横手市平鹿町醍醐字道中後28番地1 電話番号 0182-56-0298 FAX 0182-56-0300	30	25	5	△	○	○	×	△	×	×	×	○	△	○	×	△	○	△	個室にはトイレ・洗面台を設備しており、利用者様のペースでお過ごしいただけます。電車を間近で見られるホールでのレクリエーションや美味しい食事は、大変ご好評をいただいております。随時見学を受け付けております。ご連絡、お待ちしております。
12	ショートステイあやめ苑 〒013-0105 横手市平鹿町浅舞字福田207-4 電話番号 0182-56-3002 FAX 0182-56-3003	14	14	-	○	○	○	○	○	×	×	△※	○	△※	○	△※	△※	△	△	全室個室で利用者様が「自分らしく」生活できるよう個別ケアを行っています。病院受診の際は要相談で送迎対応しています。 ※ 主治医やご家族からの連携・協力が得られる場合は受け入れ可能です。

## 短期入所生活介護(ショートステイ)

○:受入可能 △:状況に応じて受入可能 ×:受入出来ない

No.	事業所名 住所 電話番号/FAX	定員	部屋		医療ニーズの高い方の受け入れ状況														オプション・事業所のアピール等	
			個室	多床室	経 鼻 栄 養	胃 瘻	ス ト ー マ	酸 素 療 法	痰 の 吸 引	気 管 切 開	人 工 呼 吸 器	I V H ・ 点 滴	留 置 カ テ ー テル	イン ス リン 注 射	創 傷 処 置	タ ー ミ ナ ル	難 病	認 知 症		精 神 疾 患
13	ショートステイ悠西苑 〒013-0105 横手市平鹿町浅舞字新堀146番地 電話番号 0182-23-5252 FAX 0182-23-5253	空床型	空床型	-	○	○	△	×	○	×	×	△	○	○	○	○	△	○	○	
14	横手市社会福祉協議会 平寿苑指定短期入所生活介護事業所 〒013-0105 横手市平鹿町浅舞字館廻353 電話番号 0182-38-7011 FAX 0182-38-7012	10	4	3	△	△	△	×	△	×	×	×	○	△	○	△※	△	△	△	国道に面しており、町の中心的位置に立地している。中庭には色とりどりの花が咲き、家庭的な生活環境づくりに配慮しながら、穏やかな暮らしの場を提供しています。 ※ 主治医や家族からの連携が得られる場合は受け入れ可能
15	指定短期入所生活介護 ショートステイおものがわ 〒013-0205 横手市雄物川町今宿字西ノ在家74-1 電話番号 0182-38-8911 FAX 0182-38-8912	30	30	-	△	△	○	○	△	△	×	×	○	△	○	×	△	○	△	“相手を想う心”を大切にして、温かい場所を目指しております。
16	ショートステイすこやか館合 〒013-0481 横手市雄物川町薄井字新城7-2 電話番号 0182-56-2800 FAX 0182-56-2801	20	20	-	×	×	○	△	△	×	×	×	○	△	○	×	△	○	△	ユニット型で全室個室です。個室の特性を生かし、利用される方とその家族のニーズに応じた質の高いサービスを提供します。

短期入所生活介護(ショートステイ)

○:受入可能 △:状況に応じて受入可能 ×:受入出来ない

No.	事業所名 住所 電話番号/FAX	定員	部屋		医療ニーズの高い方の受け入れ状況													オプション・事業所のアピール等		
			個室	多床室	経 鼻 栄養 養	胃 瘻	ス ト ー マ	酸 素 療法	痰 の 吸 引	気 管 切 開	人 工 呼 吸 器	I V H ・ 点 滴	留 置 カ テ ー テル	イン ス リン 注射	創 傷 処 置	タ ー ミ ナ ル	難 病		認 知 症	精 神 疾 患
17	横手市社会福祉協議会 雄水苑指定短期入所生活介護事業所 〒013-0205 横手市雄物川町今宿字末館50番地 電話番号 0182-22-4561 FAX 0182-22-3607	8	-	4 人 部 屋 2	○	○	○	×	○	×	×	△ ※ 1	○	○	○	○	△ ※ 2	○	○	※1 IVHについては受け入れておりません ※2 嘱託医と相談し進めていきます。
18	横手市社会福祉協議会 雄水苑ユニット指定短期入所生活介護事業所 〒013-0205 横手市雄物川町今宿字末館50番地 電話番号 0182-22-4561 FAX 0182-22-3607	空 床 型	-	-	○	○	○	×	○	×	×	△ ※ 1	○	○	○	○	△ ※ 2	○	○	※1 IVHについては受け入れておりません ※2 嘱託医と相談し進めていきます。
19	ショートステイクつろぎの里おおもり 〒013-0501 横手市大森町板井田字タモノ木148-1 電話番号 0182-56-4088 FAX 0182-56-4089	24	24	-	×	×	○	△	△	×	×	×	○	△ ※	△	×	△	○	△	利用者の皆様一人一人がゆっくりくつろげる施設サービスを心がけて提供しています。 ※看護師が行う場合は要相談です。
20	横手市特別養護老人ホーム白寿園 指定短期入所生活介護事業所 〒013-0525 横手市大森町字菅生田245-27 電話番号 0182-26-3000 FAX 0182-26-3068	20	-	5	○	○	○	×	○	×	×	×	△	×	△	×	△	○	△	医療・福祉・介護の拠点である健康の丘おおもりの一画にあり、田園風景や鳥海山を一望できる自然豊かな環境に立地しています。

## 短期入所生活介護(ショートステイ)

○:受入可能 △:状況に応じて受入可能 ×:受入出来ない

No.	事業所名 住所 電話番号/FAX	定員	部屋		医療ニーズの高い方の受け入れ状況														オプション・事業所のアピール等	
			個室	多床室	経 鼻 栄 養	胃 瘻	ス ト ー マ	酸 素 法	痰 の 吸 引	気 管 切 開	人 工 呼 吸 器	I V H ・ 点 滴	留 置 カ テ ー テル	イン ス リ ン 注 射	創 傷 処 置	タ ー ミ ナ ル	難 病	認 知 症		精 神 疾 患
21	ショートステイ月に咲く花～耀け十文字～ 〒019-0509 横手市十文字町梨木字羽場下10番地115 電話番号 0182-42-5577 FAX 0182-42-5578	30	24	3	○※ 1	○	○	○	○	○	△	△	○	○	△	△	○	○	△	※1 経管栄養をはじめ多種多様な医療ニーズに対応できる看護師、介護職員(有資格者)を配置しています。
22	横手市社会福祉協議会 憩寿園指定短期入所生活介護事業所 〒019-0509 横手市十文字町梨木字御休ノ上108 電話番号 0182-42-2510 FAX 0182-42-2555	10	-	10	×	×	△	×	×	×	×	×	○	○※ 1	△	△※ 2	○	△	△	※1 看護師の勤務時間内なら可 ※2 主治医や家族からの協力が得られる場合のみ可
23	風薫る宿 花むつみ 〒019-0514 横手市十文字町睦合字川井川47 電話番号 0182-38-8703 FAX 0182-38-8706	28	4	24	○	○	○	△	△	△	△	△	○	△	△	△	△	○	△	全室テレビ・洗面所付きです。2人部屋でも居室の中央に仕切りがあり、プライバシーに配慮した造りになっております。図書コーナーに大きな窓があり、その窓からは鳥海山がよく見えご利用者様の憩いの場となっております。
24	ショートステイ雅 〒019-1108 横手市山内土淵字茂竹94番地 電話番号 0182-53-3881 FAX 0182-53-3880	24	24	-	○	○	○	△	△	×	×	△	○	△※	△	△	△	○	△	定期受診や急な通院にも施設にて送迎対応を行っております。 ※ 自己注射の方は受け入れ可能ですが、看護師が行う場合は要相談となります。

短期入所生活介護(ショートステイ)

○:受入可能 △:状況に応じて受入可能 ×:受入出来ない

No.	事業所名 住所 電話番号/FAX	定員	部屋		医療ニーズの高い方の受け入れ状況													オプション・事業所のアピール等		
			個室	多床室	経 鼻 栄養 養	胃 瘻	ス ト ー マ	酸 素 療法	痰 の 吸引	気 管 切 開	人 工 呼 吸 器	I V H ・ 点 滴	留 置 カ テ ー テル	イン ス リン 注射	創 傷 処 置	タ ー ミ ナ ル	難 病		認 知 症	精 神 疾 患
25	横手市特別養護老人ホーム鶴寿苑老人短期入所施設 〒019-1108 横手市山内土淵字鶴ヶ池31-3 電話番号 0182-53-2300 FAX 0182-53-2301	8	-	2	○	○	○	△	△	△	×	△	○	○	○	△	○	○	△	一人ひとりの「思い」を尊重し、在宅生活を意識した生活支援に努めています。 空床状況により希望に応じられないことがあります。 ※ 入居の方と同室になる場合もあります。
26	ショートステイすこやか大雄 〒013-0373 横手市大雄字八柏谷地103-1 電話番号 0182-56-5055 FAX 0182-56-5056	10	2	2	○	○	○	×	○	×	×	×	○※1	○※2	○	×	△	○	△	各居室の窓からはホップ畑や田園風景が一望でき、四季を感じられる環境となっております。 ※1 カテーテルの交換はDrの指示があるなど、状況により可。 ※2 看護職員が対応できる時間帯であれば受入可。

短期入所療養介護(医療型ショートステイ)

○:受入可能 △:状況に応じて受入可能 ×:受入出来ない

No.	事業所名 住所 電話番号/FAX	定員	部屋		医療ニーズの高い方の受け入れ状況														オプション・事業所のアピール等	
			個室	多床室	経 鼻 栄養 養	胃 腸 養	ス ト ー マ	酸 素 療 法	痰 の 吸 引	気 管 切 開	人 工 呼 吸 器	I V H ・ 点 滴	留 置 カ テ ー テル	イン ス リン 注 射	創 傷 処 置	タ ー ミ ナ ル	難 病	認 知 症		精 神 疾 患
1	社会医療法人興生会 介護老人保健施設やすらぎの苑 〒013-0001 横手市杉沢字中杉沢400 電話番号 0182-33-4001 FAX 0182-33-6644	空床利用	8	26	○	○	○	○	○	×	×	×	○	○	○	×	△	○	△	利用者に合わせたりハビリを提供し、継続的な支援に力を入れています。
2	介護老人保健施設りんごの里福寿園 〒019-0703 横手市増田町吉野字梨木塚100-1 電話番号 0182-45-3131 FAX 0182-45-3300	空床利用	8	26	○	○	○	△	○	△	×	×	○	○	○	×	△	△	△	PT・OT・STによるリハビリの他に歯科衛生士を配置し、口腔機能の維持向上に対しても力を入れています。
3	医療法人平鹿浩仁会 介護老人保健施設西風苑 〒013-0105 横手市平鹿町浅舞字新堀91 電話番号 0182-24-3033 FAX 0182-24-3072	空床利用	18	21	○	○	○	△	○	△	×	×	○	○	○	△	△	△	△	安心して在宅生活が維持できるよう、地域の事業所と連携し、医療面・リハビリ・生活介護などの多方面からサポートします。介護者の負担軽減や不在時の対応なども、お気軽にご連絡ください。
4	横手市介護老人保健施設 老健おおもり 〒013-0525 横手市大森町字菅生田245番地207 電話番号 0182-26-4021 FAX 0182-26-4023	空床利用	-	-	○	○	○	△	○	△	×	×	○	○	○	△	△	△	△	ご家族様・ご利用者様のニーズに対応し、全職員が在宅生活の延長線上であることを意識しながら施設生活を提供していきます。 ※空床がある時のみの受入れとなります。

認知症対応型共同生活介護(グループホーム)

○:受入可能 △:状況に応じて受入可能 ×:受入出来ない

No.	事業所名 住所 電話番号/FAX	定員	医療ニーズの高い方の受け入れ状況										オプション・事業所のアピール等
			経 鼻 栄 養	胃 腸	ス ト ー マ	留 置 カ テ ー テル	イン ス リ ン 注 射	創 傷 処 置	タ ー ミ ナル	難 病	精 神 疾 患	看 取 り	
1	グループホームりんご村 〒013-0051 横手市大屋新町字平林46-1 電話番号 0182-35-6271 FAX 0182-35-6272	18	×	×	×	×	×	△	×	×	△	△	1年を通して四季を感じられるりんご畑に囲まれた自然豊かな環境に恵まれています。
2	ビハーラ横手グループホームぬくもり 〒013-0821 横手市上境字谷地中136番地 電話番号 0182-35-6131 FAX 0182-35-6141	18	×	△	△	×	△	○	○	△	△	○	・常勤での看護職員の配置 ・寝たきりの方でも入浴可能な特殊浴槽の設置をしています。
3	グループホームひだまりの家 〒019-0703 横手市増田町吉野字梨木塚101-1 電話番号 0182-55-1414 FAX 0182-45-5577	9	×	×	×	×	×	×	△	×	×	△	緑が多く、自然豊かな場所に位置しております。訪問看護による健康観察・相談、協力歯科医院の指示のもとでの歯科衛生士による口腔衛生指導を実施しております。
4	グループホームひなたの家 〒019-0703 横手市増田町吉野字梨木塚95-2 電話番号 0182-55-1158 FAX 0182-45-2280	9	×	×	×	×	×	△	×	×	×	×	自然豊かな場所に立地し、食堂からは四季折々の風景を眺めることができ、居室は明るい日差しが差し込む全室南向きの居室となっています。あたたかく家庭的な雰囲気の中で、できる力を活かした暮らしが送れるよう支援しています。併設の介護老人保健施設のバックアップ体制があります。

認知症対応型共同生活介護(グループホーム)

○:受入可能 △:状況に応じて受入可能 ×:受入出来ない

No.	事業所名 住所 電話番号/FAX	定員	医療ニーズの高い方の受け入れ状況										オプション・事業所のアピール等
			経 鼻 栄 養	胃 瘻	ス ト ー マ	留 置 カ テ ー テル	イン ス リ ン 注 射	創 傷 処 置	タ ー ミ ナル	難 病	精 神 疾 患	看 取 り	
5	グループホームきらら浅舞 〒013-0105 横手市平鹿町浅舞字道川南77-7 電話番号 0182-24-0727 FAX 0182-24-0533	9	×	×	×	×	△※ 	○	○	×	△※ 2	×	※1 自己注射可能な方 ※2 服薬で調整出来ている方
6	グループホーム康々園 〒013-0105 横手市平鹿町浅舞字伊勢堂84-1 電話番号 0182-24-3721 FAX 0182-56-3070	18	×	×	×	×	×	○	△	×	△	△	ご利用者様一人一人のペースを大切にし、安らぎのある家庭的なホームを目指し日々取り組んでいます。
7	グループホーム菜康苑 〒013-0102 横手市平鹿町醍醐字道中57番地10 電話番号 0182-25-4575 FAX 0182-25-4579	9	×	×	×	△	×	○	△	×	×	○	ご利用者様一人ひとりのペースで自分の出来る事を行いながら、安心して過ごせる環境作りに努めております。 年間行事も盛りだくさんです。
8	グループホームおものがわ 〒013-0208 横手市雄物川町沼館字佐田10-1 電話番号 0182-38-6123 FAX 0182-38-8282	18	×	×	×	×	×	○	△	×	△	△	協力病院の往診や訪問看護の協力があり、歯科や薬局も含め気軽に相談できる等、医療連携が密に取られています。

認知症対応型共同生活介護(グループホーム)

○:受入可能 △:状況に応じて受入可能 ×:受入出来ない

No.	事業所名 住所 電話番号/FAX	定員	医療ニーズの高い方の受け入れ状況										オプション・事業所のアピール等
			経 鼻 栄 養	胃 瘻	ス ト ー マ	留 置 カ テ ー テル	イン ス リ ン 注 射	創 傷 処 置	タ ー ミ ナル	難 病	精 神 疾 患	看 取 り	
9	グループホームおもものがわC棟 〒013-0208 横手市雄物川町沼館字高畑394 電話番号 0182-38-6015 FAX 0182-38-8063	9	×	×	×	×	×	○	△	×	△	△	協力病院の往診や訪問看護の協力があり、日頃より歯科や薬局も含め気軽に相談できる等、医療連携が密に取れています。
10	樹の里 おおもり 〒013-0535 横手市大森町字町田39 電話番号 0182-26-8930 FAX 0182-26-8931	18	×	×	×	△	×	△	△	△	△	△	家庭的な雰囲気大切に安心して、生活できる環境にあります。
11	大森ケア・コミュニティーはる風 〒013-0525 横手市大森町字菅生田245-226 電話番号 0182-26-3911 FAX 0182-26-3963	18	×	×	×	×	×	×	×	△	△	△	隣地には大森病院、南部シルバーエリア、特養白寿園、老健おおもり、老人と子供のふれあいセンター等200m以内に設備されており、医療と介護の拠点の中でかつ緑に囲まれた安心安全な環境にあります。
12	グループホーム寿敬庵 (寿敬庵棟、江洋館棟) 〒019-0501 横手市十文字町腕越字山道端79-11 電話番号 0182-55-2215 FAX 0182-55-2216	18	×	×	×	△	×	○	△	×	○	△	ホームの周りには畑等があり、できる利用者様には一緒に畑仕事等をして頂ける環境になっています。

認知症対応型共同生活介護(グループホーム)

○:受入可能 △:状況に応じて受入可能 ×:受入出来ない

No.	事業所名 住所 電話番号/FAX	定員	医療ニーズの高い方の受け入れ状況										オプション・事業所のアピール等
			経 鼻 栄 養	胃 瘻	ス ト ー マ	留 置 カ テ ー テル	イン ス リ ン 注 射	創 傷 処 置	タ ー ミ ナル	難 病	精 神 疾 患	看 取 り	
13	グループホーム雅 〒019-1108 横手市山内土淵字茂竹97-3 電話番号 0182-53-3811 FAX 0182-53-3810	9	×	×	×	×	○	△※1	△※2	×	△※3	△※2	※1 状態が軽度であれば可能 ※2 協力医の判断による ※3 他者に危害を加えないのであれば可能
14	グループホーム大雄 〒013-0326 横手市大雄字上田村東38番地 電話番号 0182-52-2211 FAX 0182-52-2211	18	×	×	×	×	×	△	△	△	△	○	田園地帯と鳥海山が見え、近くに小学校があるので、子どもたちのにぎやかな声が聞こえる環境です。
15	悠々庵花ごよみ 〒013-0425 横手市大雄字西館合75 電話番号 0182-56-5855 FAX 0182-56-5856	18	×	×	×	○	×	○	△	×	○	○	ホームの周りは田園地帯で鳥海山もきれいに見え、四季折々の景色を楽しめます。 “ゆっくり”“いっしょに”“楽しく”をモットーに家庭的な雰囲気の中での共同生活を支援いたします。

介護老人福祉施設(特別養護老人ホーム)

○:受入可能 △:状況に応じて受入可能 ×:受入出来ない

No.	事業所名 住所 電話番号/FAX	定員	部屋		医療ニーズの高い方の受け入れ状況														オプション・事業所のアピール等		
			個室	多床室	経鼻栄養	胃瘻	ストーマ	酸素療法	痰の吸引	気管切開	人工呼吸器	IVH・点滴	留置カテーテル	インスリン注射	創傷処置	タミナル	難病	認知症		精神疾患	看取り
1	特別養護老人ホーム さくら 〒013-0036 横手市駅前町14番9号 電話番号 0182-38-8033 FAX 0182-38-8035	29	29	-	△※	○	○	△※	○	×	×	×	○	△※	○	△※	△※	○	△※	○	ユニット型個室の家庭的な雰囲気の中、「その人らしさ」を大切に、個々のペースで暮らすことができるよう支援しております。 ※ 状況によるためご相談下さい。
2	特別養護老人ホームすこやか森の家 〒013-0063 横手市婦気大堤字婦気前154-1 電話番号 0182-35-6025 FAX 0182-35-6035	30	30	-	△	○	○	△	○	×	×	△	○	△	○	○	△	○	△	○	・全室個室対応 ・ユニットの特性を活かし、少人数で家庭的な雰囲気の中で穏やかに暮らして頂ける場を提供しています。
3	特別養護老人ホームすこやか横手 〒013-0044 横手市横山町1番1号 電話番号 0182-33-7777 FAX 0182-33-7722	50	4	2人部屋2・4人部屋11	×	○	○	△	○	×	×	○	○	△	○	○	△	△	△	○	市内中心部にあり、横手駅から徒歩8分。建物の西側からは鳥海山を望め、春は桜、秋は紅葉を楽しむことができます。
4	特別養護老人ホームビハーラ赤坂 〒013-0064 横手市赤坂字仁坂105番地2 電話番号 0182-32-1171 FAX 0182-32-1172	40	40	-	△※	○	○	△※	△※	×	×	△※	○	△※	○	△※	△※	○	△※	○	ユニットケアの目的である「その人らしい暮らしの継続」の実現に努めています。 ※ 既存入居者の状況、職員体制の状況により受け入れ可

介護老人福祉施設(特別養護老人ホーム)

○:受入可能 △:状況に応じて受入可能 ×:受入出来ない

No.	事業所名 住所 電話番号/FAX	定員	部屋		医療ニーズの高い方の受け入れ状況														オプション・事業所のアピール等		
			個室	多床室	経鼻栄養	胃瘻	ストーマ	酸素療法	痰の吸引	気管切開	人工呼吸器	IVH・点滴	留置カテーテル	インスリン注射	創傷処置	タミナル	難病	認知症		精神疾患	看取り
5	特別養護老人ホームビハーラ横手 〒013-0821 横手市上境字谷地中139 電話番号 0182-35-6021 FAX 0182-35-6024	30	10	2人部屋 10	○	○	○	△	○	△	×	△	○	△	○	△	○	○	○	△	当施設では、要介護4~5の日常生活に多くの支援が必要な方を積極的に受け入れしております。 軽鼻栄養や胃瘻、ストーマ、在宅酸素療法、IVHの受け入れもしております。
6	横手市特別養護老人ホームシルバードームいきいきの郷 〒019-0701 横手市増田町増田字七日町177 電話番号 0182-45-4411 FAX 0182-45-4488	50	4	2人部屋 1 4人部屋 11	○	○	○	○	○	×	×	△	○	△	○	△	△	○	△	○	医療ニーズの高い方も積極的に受け入れております。お気軽にご連絡ください。
7	特別養護老人ホームあやめ苑 〒013-0105 横手市平鹿町浅舞字福田207-4 電話番号 0182-56-3002 FAX 0182-56-3003	29	29	-	○	○	○	○	○	×	×	△	○	○	○	○	△	△	△	○	全室個室で利用者様が「自分らしく」生活できるよう個別ケアを行っています。地域密着型のユニット型施設で全ユニットのホールからは四季を感じていただける庭を眺めることができます。
8	特別養護老人ホーム悠西苑 〒013-0105 横手市平鹿町浅舞字新堀146 電話番号 0182-23-5252 FAX 0182-23-5253	40	40	-	○	○	○	△	○	×	×	△	○	○	○	○	○	○	○	○	

介護老人福祉施設(特別養護老人ホーム)

○:受入可能 △:状況に応じて受入可能 ×:受入出来ない

No.	事業所名 住所 電話番号/FAX	定員	部屋		医療ニーズの高い方の受け入れ状況														オプション・事業所のアピール等		
			個室	多床室	経鼻栄養	胃瘻	ストーマ	酸素療法	痰の吸引	気管切開	人工呼吸器	IVH・点滴	留置カテーテル	インスリン注射	創傷処置	ターミナル	難病	認知症		精神疾患	看取り
9	横手市社会福祉協議会特別養護老人ホーム平寿苑 〒013-0105 横手市平鹿町浅舞字館廻353 電話番号 0182-38-7011 FAX 0182-38-7012	50	6	2人部屋2 ・ 4人部屋10	○	○	○	×	○	×	×	△※1	○	△	○	○	△	△	△	○	国道に面しており、町の中心的位置に立地している。中庭には色とりどりの花が咲き、家庭的な生活環境づくりに配慮しながら穏やかな暮らしの場を提供しています。 ※1 IVHについては入所途中でなった場合のみ可。
10	特別養護老人ホームすこやか館合 〒013-0481 横手市雄物川町薄井字新城7-2 電話番号 0182-56-2800 FAX 0182-56-2801	29	29	-	○	○	○	△	○	×	×	×	○	△	○	○	△	△	△	○	木々や田園に囲まれ四季折々の風景が楽しめ、個室ユニットで少人数単位の家庭的な雰囲気の中、ご本人様のペースに合わせたサービスを提供しております。
11	横手市社会福祉協議会特別養護老人ホーム雄水苑 〒013-0205 横手市雄物川町今宿字末館50番地 電話番号 0182-22-4561 FAX 0182-22-3607	50	-	2人部屋1 ・ 4人部屋12	○	○	○	○	○	×	×	△※1	○	○	○	○	△※2	○	○	○	※1 IVHについては受け入れておりません。 ※2 嘱託医と相談し進めていきます。
12	横手市社会福祉協議会特別養護老人ホーム雄水苑ユニット 〒013-0205 横手市雄物川町今宿字末館50番地 電話番号 0182-22-4561 FAX 0182-22-3607	30	30	-	○	○	○	○	○	×	×	△※1	○	○	○	○	△※2	○	○	○	※1 IVHについては受け入れておりません。 ※2 嘱託医と相談し進めていきます。





# 介護老人保健施設

○:受入可能 △:状況に応じて受入可能 ×:受入出来ない

No.	事業所名 住所 電話番号/FAX	定員	部屋		医療ニーズの高い方の受け入れ状況														オプション・事業所のアピール等		
			個室	多床室	認知症棟 有無	経 鼻 栄 養	胃 腸 マ	ス ト ー マ	酸 素 療 法	痰 の 吸 引	気 管 切 開	人 工 呼 吸 器	I V H ・ 点 滴	留 置 カ テ ー テル	イ ン ス リ ン 注 射	創 傷 処 置	タ ー ミ ナ ル	難 病		認 知 症	精 神 疾 患
1	社会医療法人興生会 介護老人保健施設やすらぎの苑 〒013-0001 横手市杉沢字中杉沢400 電話番号 0182-33-4001 FAX 0182-33-6644	60	一般棟	15	○	○	○	○	△	○	×	×	×	○	○	○	○	△	○	○	豊かな自然環境の開放的な明るい施設で、心のやすらげる家庭的なサービスを提供します。2階(90床)を認知症専門棟とし、またリハビリ等のスタッフを充実させ、リハビリテーションに力を入れています。
			認知棟	23																	
2	介護老人保健施設 りんごの里福寿園 〒019-0703 横手市増田町吉野字梨木塚100-1 電話番号 0182-45-3131 FAX 0182-45-3300	100	8	26	×	○	○	○	×	△	×	×	×	○	△	△	△	△	○	△	家族との絆を大切に、明るく家庭的な雰囲気の中、在宅への復帰を目指して生き生きとした生活が出来るようサービスを提供します。日常生活能力を維持、回復するためのリハビリに力を入れています。
3	医療法人平鹿浩仁会 介護老人保健施設西風苑 〒013-0105 横手市平鹿町浅舞字新堀91 電話番号 0182-24-3033 FAX 0182-24-3072	60	一般棟	13	○	○	○	○	×	○	△	×	×	○	○	○	○	△	○	△	地域やご家族とのつながりを大切に、明るく温かな雰囲気の中で施設生活を支えます。在宅復帰の支援や医療管理、専門的な認知症ケアからターミナルケアまで、幅広いニーズに対応します。
			認知棟	8																	
4	横手市介護老人保健施設 老健おおもり 〒013-0525 横手市大森町字菅生田245番地207 電話番号 0182-26-4021 FAX 0182-26-4023	100	5	24	×	○	○	○	△	○	△	×	×	○	○	○	○	△	△	△	利用者の皆様に看護、医学的管理における介護、機能訓練、その他必要な医療等を行いスタッフ一丸となって利用者様のゆるる能力に応じた自立を支援します。また、大森病院と併設しており緊急時の対応を迅速に行うことができます。

有料老人ホーム

○:受入可能 △:状況に応じて受入可能 ×:受入出来ない

No.	事業所名 住所 電話番号/FAX	入所条件	定員	部屋		医療ニーズの高い方の受け入れ状況														オプション・事業所のアピール等		
				個室	2人部屋	経 鼻 栄 養	胃 腸 マ	ス ト ー マ	酸 素 法	痰 の 吸 引	気 管 切 開	I V H ・ 点 滴	留 置 カ テ ー テル	イン ス リン 注 射	創 傷 処 置	タ ー ミ ナ ル 病	難 症	認 知 症	精 神 疾 患		看 取 り	
1	さらさ横手(介護付き混合型) 〒013-0036 横手市駅前町2-35 電話番号 0182-36-1339 FAX 0182-36-4140	自立 要支援 1~2 要介護 1~5	44	44	-	△	△	○	○	△	×	○	○	○	○	○	○	△	○	△	○	利用者のその人らしい生活をサポートします。外出OK。施設都合や職員都合のマニュアルを排除しております。
2	条里みのりホーム(住宅型) 〒013-0060 横手市条里一丁目15-7 電話番号 0182-23-5304 FAX 0182-23-5324	要介護 3~5	18	18	-	○	○	○	○	○	○	○	○	○	○	○	○	○	○	○	○	「終のすみ家」として、いつまでも自分らしい生活を送り続けられるよう、「看取り」も含めたサービスの提供と支援を行います。
3	みのり悠久庵(住宅型) 〒013-0060 横手市条里一丁目15-2 電話番号 0182-23-5302 FAX 0182-23-5303	要介護 3~5	9	9	-	○	○	○	○	○	○	○	○	○	○	○	△	○	○	○	○	「終のすみ家」として、いつまでも自分らしい生活を送り続けられるよう、「看取り」も含めたサービスの提供と支援を行います。
4	有料老人ホームかまくら(住宅型) 〒013-0061 横手市横手町字六ノ口5 電話番号 0182-38-8218 FAX 0182-36-3226	要介護 3~5	36	36	-	○	○	○	○	○	○	○	○	○	○	○	○	○	○	○	○	心のふれ合いを大切にスタッフ一同、温かい心と優しい手のサービスを心掛けます。

有料老人ホーム

○:受入可能 △:状況に応じて受入可能 ×:受入出来ない

No.	事業所名 住所 電話番号/FAX	入所条件	定員	部屋		医療ニーズの高い方の受け入れ状況														オプション・事業所のアピール等					
				個室	2人部屋	経 鼻 栄 養	胃 腸 マ	ス ト ー マ	酸 素 療 法	痰 の 吸 引	気 管 切 開	I V H ・ 点 滴	留 置 カ テ ー テル	イン ス リン 注 射	創 傷 処 置	タ ー ミ ナ ル 病	難 病	認 知 症	精 神 疾 患		看 取 り				
5	有料老人ホームかまくら2号館(住宅型) 〒013-0061 横手市横手町字三ノ口20-2 電話番号 0182-33-5280 FAX 0182-33-5281	要介護 3~5	29	29	-	○	○	○	○	○	○	○	○	○	○	○	○	○	○	○	△	○	○	○	心のふれ合いを大切にスタッフ一同、温かい心と優しい手のサービスを心掛けます。
6	有料老人ホーム笑心(えみ)(住宅型) 〒013-0071 横手市八幡字上長田146-2 電話番号 0182-23-6391 又は 090-7791-3439 FAX 0182-23-6381	要介護 1~5	15	15	-	×	×	○	○	×	×	×	○	△	○	○	△	○	△	○	△	○	○	ナースが不在な施設ですが、状態の変化で早期受診、早期治療としています。定員が少数ですが家庭的な環境で入居者様の生活の安定を目指しています。	
7	有料老人ホーム雁の郷(住宅型) 〒013-0814 横手市金沢中野字下矢来沢370 電話番号 0182-23-8567 FAX 0182-23-8568	要支援 1~2 要介護 1~5	26	26	-	×	×	×	×	×	×	×	×	×	×	△	×	△	△	△	△	×	×	平安の風わたる公園が一望できる高台にあり、緑豊かな環境です。居室は洗面・トイレ付きの完全個室。看護師も常勤しているので安心してお過ごし頂けます。	
8	有料老人ホーム雁ハウス(住宅型) 〒013-0814 横手市金沢中野字下矢来沢389-1 電話番号 0182-23-6530 FAX 0182-23-6531	要支援 1~2 要介護 1~5	24	24	-	×	×	×	×	×	×	×	×	×	×	△	×	△	△	△	△	×	×	優しい木のぬくもりいっぱいの館内にプライバシーを保つ洗面所・トイレ付きの個室タイプ。アットホームな「住・空間」です。	

有料老人ホーム

○:受入可能 △:状況に応じて受入可能 ×:受入出来ない

No.	事業所名 住所 電話番号/FAX	入所条件	定員	部屋		医療ニーズの高い方の受け入れ状況														オプション・事業所のアピール等	
				個室	2人部屋	経 鼻 栄 養	胃 腸 疾 病	ス ト ー マ 法	酸 素 療 法	痰 の 吸 引	気 管 切 開	I V H ・ 点 滴	留 置 カ テ ー テル	イン ス リ ン 注 射	創 傷 処 置	タ ー ミ ナ ル 病	難 病	認 知 症	精 神 疾 患		看 取 り
9	住宅型有料老人ホームいなお朝日が丘(住宅型) 〒013-0055 横手市朝日が丘四丁目1-7 電話番号 0182-23-8290 FAX 0182-23-8291	自立 要支援 1~2 要介護 1~5	12	11	1	×	×	×	△	×	×	×	○	○	△	△	△	○	○	△	主治医との連携や家族さんの理解と了承があれば対応も可能かと思えます。
10	有料老人ホームあいあい横手(住宅型) 〒013-0061 横手市横手町字大関越42-1 電話番号 0182-23-8075 FAX 0182-23-8078	要支援 1~2 要介護 1~5	46	46	-	○	○	○	○	×	×	△	○	○	○	△	○	○	△	○	プライバシーが守られた個室でゆとりある心地よい生活をご提供します。
11	住宅型有料老人ホームクランピア横手(住宅型) 〒013-0043 横手市安田字八王寺108番地3 電話番号 0182-23-7881 FAX 0182-23-7882	自立 要支援 1~2 要介護 1~5	39	39	-	×	×	○	△	×	×	×	△	△	△	△	△	○	△	△	その人に合ったサービス提供を行い、自分らしさを保ちながら生活が送れるようにお手伝いさせていただきます。
12	有料老人ホームきらら横手(住宅型) 〒013-0018 横手市本町7-45 電話番号 0182-33-8900 FAX 0182-33-8901	自立 要支援 1~2 要介護 1~5	12	12	0	×	×	×	×	×	×	×	△	△	△	△	△	○	△	△	小規模の施設となっておりますので、利用者さんが家庭的な雰囲気の中で穏やかに過ごせるように、利用者さんの自尊心を尊重して安定した生活が送れるようにお手伝いさせていただきます。

有料老人ホーム

○:受入可能 △:状況に応じて受入可能 ×:受入出来ない

No.	事業所名 住所 電話番号/FAX	入所条件	定員	部屋		医療ニーズの高い方の受け入れ状況														オプション・事業所のアピール等		
				個室	2人部屋	経 鼻 栄 養	胃 腸 マ	ス ト ー マ	酸 素 法	痰 の 吸 引	気 管 切 開	I V H ・ 点 滴	留 置 カ テ ー テル	イン ス リン 注 射	創 傷 処 置	タ ー ミ ナル 病	難 症	認 知 症	精 神 疾 患		看 取 り	
12	シェアホーム道中(住宅確保要配慮者専用賃貸住宅) 〒013-0102 横手市平鹿町醍醐字道中57-3 電話番号 0182-25-4575 FAX 0182-25-4579	要介護 1~5	6	6	-	×	×	×	×	×	×	×	○	△	×	×	×	△	×	△	6部屋、入居できる共同住宅で居室は個室です。リビングやトイレは共同になっております。リビングには大型テレビがあり、食事や談話等できる様になっております。賃料が安く設定されています。	
13	有料老人ホームきらら浅舞(住宅型) 〒013-0105 横手市平鹿町浅舞字覚町後240-1 電話番号 0182-23-5318 FAX 0182-23-5319	要介護 1~5	12	12	-	×	×	○	×	×	×	×	○	×	×	×	×	△	○	△	△	平鹿町の街中にあり、近隣には図書館やスーパー、車で5分程のところにはドラッグストアやホームセンターがあります。浅舞公園も近くにあります。
14	ナーシングホームLiBひらか(住宅型) 〒013-0105 横手市平鹿町浅舞字千刈田166 電話番号 0182-23-9557 FAX 0182-23-9558	要支援 1~2 要介護 1~5	26	26	-	○	○	○	○	○	○	○	○	○	○	○	○	○	○	○	○	医療依存度の高い方や、終末期や癌末期の方を受け入れる事が可能となっております。どのような疾患をもつ方でも自分らしく、楽しく、幸せに過ごせます。皆様の「あー良い人生だった」を叶えます。必ず皆様を幸せにします。 ※ ケア介入は併設している訪問看護事業所で行います。施設看護師が健康管理を行います。
14	ナーシングホームLiBひらか別館(住宅型) 〒013-0105 横手市平鹿町中吉田字竹原100-3 電話番号 0182-23-9407 FAX 0182-23-9558	要支援 1~2 要介護 1~5	12	7	2 ※1	×	△ ※2	○ ※2	○ ※2	△ ※2	×	○ ※2	○ ※2	○ ※2	○ ※2	○ ※2	○	○	△ ※2	△ ※2	医療依存度に関わらずともLiBに入って大切な時間をすごしたいと感じている方におすすめです。アイリスデイサービスセンター2階にあります。入浴はデイサービスを利用いただいています。 ※1 1部屋は2人部屋、もう1部屋は3人部屋です。 ※2 ケア介入は訪問看護、訪問介護利用の場合	

有料老人ホーム

○:受入可能 △:状況に応じて受入可能 ×:受入出来ない

No.	事業所名 住所 電話番号/FAX	入所条件	定員	部屋		医療ニーズの高い方の受け入れ状況														オプション・事業所のアピール等	
				個室	2人部屋	経 鼻 栄 養	胃 腸 マ	ス ト ー マ	酸 素 療 法	痰 の 吸 引	気 管 切 開	I V H ・ 点 滴	留 置 カ テ ー テル	イン ス リ ン 注 射	創 傷 処 置	タ ー ミ ナ ル	難 病	認 知 症	精 神 疾 患		看 取 り
15	有料老人ホームやわらぎ(住宅型) 〒013-0535 横手市大森町字町田34-7 電話番号 0182-38-8871 FAX 0182-38-8886	要支援 1~2 要介護 1~5	31	31	-	○	○	○	○	×	×	×	○	○	○	×	×	○	△	×	住み慣れたご自宅で過ごされている様な居室空間を育みながら、皆様との繋がりを大切に、自分らしく快適にお過ごし頂ける様お手伝い致します。
16	有料老人ホームいこいの里(住宅型) 〒013-0503 横手市大森町十日町字東二ツ森24 電話番号 0182-26-4600 FAX 0182-26-4601	要支援 1~2 要介護 1~5	44	44	-	○	○	○	○	△	×	△	○	△	○	△	○	△	△	△	自然豊かな和の住まいで笑顔溢れる生活をお届けいたします。快適で安心した楽しい毎日が送れますよう、職員一同心を込めてお手伝いさせていただきます。 ※ 痰の吸引は日中のみ対応可 ※ インスリンは施行時間要検討
17	有料老人ホームいなお(住宅型) 〒019-0505 横手市十文字町仁井田字八萩73-4 電話番号 0182-47-7170 FAX 0182-47-7710	自立 要支援 1~2 要介護 1~5	42	40	1	×	×	○	△	×	×	×	○	○	△	△	△	○	○	△	主治医との連携、家族さんの理解・了承があれば対応もできなくはないと思います。

養護老人ホーム

No.	事業所名 住所 電話番号/FAX	定員	部屋		医療ニーズの高い方の受け入れ状況								オプション・事業所のアピール等	
			個室	2人部屋	スト ー マ	イン ス リ ン 注 射	酸 素 療 法	創 傷 処 置	タ ー ミ ナ ル	難 病	認 知 症	精 神 疾 患		
1	養護老人ホーム映月荘(介護付き) 〒013-0821 横手市上境字大上境158-1 電話番号 0182-36-1211 FAX 0182-36-1235	80	80	-	×	△※	×	△	△	△	△	△	△	※ インスリン注射は自己注射ができる方が基本となります。

軽費老人ホーム(ケアハウス)

○:受入可能 △:状況に応じて受入可能 ×:受入出来ない

No.	事業所名 住所 電話番号/FAX	定員	部屋		医療ニーズの高い方の受け入れ状況							オプション・事業所のアピール等
			個室	2人部屋	スト ー マ	酸 素 療 法	留 置 カ テ ー テル	イン ス リン 注 射	難 病	認 知 症	精 神 疾 患	
1	ケアハウスすこやか横手 〒013-0044 横手市横山町1-1 電話番号 0182-33-7777 FAX 0182-33-7722	15	14	1	△	△	△	△	×	△	×	市内中心部に位置し、横手駅、駅前商店街には徒歩8分。春には満開の桜に包まれます。建物の西側より雄大にそびえ立つ鳥海山を望め、四季折々の美しさを愉しむことができます。
2	ケアハウスビハーラ横手 〒013-0821 横手市上境字谷地中139 電話番号 0182-35-6021 FAX 0182-35-6024	30	30	—	×	×	×	△	△	△	×	ご入居様が介護を要する状態となった場合でも、適切なサービスを提供することで安心して生活することができます。また、食堂からは鳥海山や田園風景など四季折々の景色を楽しむことができます。
3	ケアハウスいずみの里 〒013-0105 横手市平鹿町浅舞字館廻353 電話番号 0182-38-7011 FAX 0182-38-7012	15	15	—	×	×	×	×	×	△	×	食堂から望む鳥海山は「秋田富士」と称される如く、その美しい姿が一望できます。また、周囲の田園風景も心を穏やかにし、ゆとりある空間には多くの日が射し明るい環境で生活することができます。
4	秋田県南部老人福祉総合エリア軽費老人ホーム 〒013-0525 横手市大森町字菅生田245-34 電話番号 0182-26-3886 FAX 0182-26-3882	50	38	6	△ ※1	△ ※1	△ ※1	△ ※1	×	×	×	廊下続きのコミュニティセンターで創作活動・趣味活動の教室・プール・体育館を利用して運動、ラジウム温泉でゆっくり入浴を楽しむことができる総合施設です。市立大森病院、高齢者等保健福祉センター等が隣接しております。  ※1 自己管理ができる方に限ります。

サービス付き高齢者向け住宅

○:受入可能 △:状況に応じて受入可能 ×:受入出来ない

No.	事業所名 住所 電話番号/FAX	入所条件	定員	部屋		医療ニーズの高い方の受け入れ状況													オプション・事業所のアピール等				
				個室	2人部屋	経 鼻 栄 養	胃 腸 疾 病	ス ト ー マ	酸 素 療 法	痰 の 吸 引	気 管 切 開	人 工 呼 吸 器	I V H ・ 点 滴	留 置 カ テ ー テル	イン ス リン 注 射	創 傷 処 置	タ ー ミ ナル 病	難 病		認 知 症	精 神 疾 患		
1	さらさ横手別館スパ 〒013-0036 横手市駅前町7-17 電話番号 0182-23-8430 FAX 0182-23-8431	自立 要支援 1~2 要介護 1~5	31	31	-	×	△	○	○	△	×	×	×	○	○	○	○	○	○	○	○	○	自分らしく自由に生活をして頂けます。外出や受診付き添いも致します。大浴場はゆうゆうプラザより天然温泉を引いております。
2	シルバーピュア横手 〒013-0064 横手市赤坂字館ノ下136-2 電話番号 0182-23-5846 FAX 0182-23-5846	自立 要支援 1~2 要介護 1~3	31	31	-	×	×	△	×	×	×	×	×	○	△	×	×	×	×	×	△	ご高齢の方に明るく清潔なバリアフリーの住居を提供し、心身ともに健康を維持、回復していただくことを支援しています。	
3	特定施設さくら(介護付き) 〒013-0036 横手市駅前町13番22号 電話番号 0182-23-8602 FAX 0182-23-8603	要介護 1~5	29	29	-	×	○	△	×	△	×	×	×	○	△	△	△	△	△	○	△	個々の日常生活を大切にその方の住居となるべき役割を担っていけるよう生活をサポートしています。	
4	ヒカリエ横手 〒013-0043 横手市安田字馬場227 電話番号 0182-35-5080 FAX 0182-35-6232	要支援 1~2 要介護 1~5	15	15	-	×	×	×	○	×	×	×	×	○	○	○	○	○	○	○	○		

サービス付き高齢者向け住宅

○:受入可能 △:状況に応じて受入可能 ×:受入出来ない

No.	事業所名 住所 電話番号/FAX	入所条件	定員	部屋		医療ニーズの高い方の受け入れ状況													オプション・事業所のアピール等		
				個室	2人部屋	経 鼻 栄 養	胃 腸 マ	ス ト ー マ	酸 素 療 法	痰 の 吸 引	気 管 切 開	人 工 呼 吸 器	I V H ・ 点 滴	留 置 カ テ ー テル	イン ス リン 注 射	創 傷 処 置	タ ー ミ ナ ル	難 病		認 知 症	精 神 疾 患
5	Luminous (ルミナス) 横手 〒013-0063 横手市婦気大堤字婦気前132-1 電話番号 0182-32-1117 FAX 0182-38-8320	自立 要支援 1~2 要介護 1~5	41	33	4	○	○	○	○	△	×	×	○	○	○	○	○	△	○	△	同一の建物内に訪問介護事業所と美容室を併設しています。横手ICやバス停が近く交通機関が充実しており、近隣には大型スーパーなども複数あり生活する上で便利な立地となっております。
6	シニアコート菜康苑 〒013-0102 横手市平鹿町醍醐字道中56番地2 電話番号 0182-25-4575 FAX 0182-25-4579	自立 要支援 1~2 要介護 1~5	23	19	2	×	×	×	×	×	×	×	×	○	△	×	×	×	△	△	完全個室でトイレ、浴室が完備されています。徒歩圏内に醍醐駅やコンビニエンスストアがあり生活に便利な所です。敷地内には広く花壇やラベンダー畑等、自由に散策ができます。

## 生活支援ハウスとは・・・

高齢などにより独立して生活することに不安がある方に提供される住

## 対象者・・・

- 60歳以上でひとり暮らしの方
- 60歳以上で夫婦のみの世帯の方
- 60歳以上でご家族等から援助を受けることが困難な方

## 【入居期間】 6か月以内

- 原則として、自炊生活ですが、希望の方は食事(昼・夕)を提供します。但し、毎朝・日曜日はなし。(有料)

## 【相談窓口】 各地域局市民サービス課 ・ 高齢者生活支援ハウス森の家

○:受入可能 △:状況に応じて受入可能 ×:受入出来ない

No.	事業所名 住所 電話番号 /FA)	入所条件	定員	部屋		医療ニーズの高い方の受け入れ状況						オプション・事業所のアピール等
				個室	ス ト ー マ	ス ト ー マ	酸 素 療 法	留 置 カ テ ー テル	イ ン ス リ ン 注 射	難 病	認 知 症	
1	<b>高齢者生活支援ハウス森の家</b> 〒013-0525 横手市大森町字菅生田245番地214 電話番号 0182-56-4155 FAX 0182-26-4850	自立 ↳ 要支援程度	15	15	△ ※	△ ※	△ ※	△ ※	△ ※	△ ※	△ ※	一人暮らしや夫婦世帯の高齢者で主に冬期間の雪かきや通院などに不安や問題を抱えている方に対し、安心して生活が送れるよう住居を提供します。 ※ 医療ニーズの高い方につきましては、すべて自己管理できる方のみとさせていただきます。

# 相 談 機 関

# 在宅医療・福祉・介護に関する相談窓口

## ● 行政

健康福祉部	健康推進課	0182-33-9600	〒013-0044 横山町1-1
まちづくり推進部	増田市民サービス課	0182-45-5514	〒019-0792 増田町増田字土肥館173
まちづくり推進部	平鹿市民サービス課	0182-24-1114	〒013-0106 平鹿町浅舞字覚町後138
まちづくり推進部	雄物川市民サービス課	0182-22-2157	〒013-0205 雄物川町今宿字鳴田1
まちづくり推進部	大森市民サービス課	0182-26-2115	〒013-0525 大森町字大中島268
まちづくり推進部	十文字市民サービス課	0182-42-5114	〒019-0529 十文字町字海道下12-5
まちづくり推進部	山内市民サービス課	0182-53-2933	〒019-1108 山内土淵字二瀬8-4
まちづくり推進部	大雄市民サービス課	0182-52-3905	〒013-0461 大雄字三村東18

## ● 在宅介護支援センター

やすらぎの苑在宅介護支援センター	0182-33-4401	〒013-0001 杉沢字中杉沢400
在宅介護支援センター ビハーラ横手	0182-35-5434	〒013-0821 上境字谷地中139
老人介護支援センター すこやか横手	0182-33-7777	〒013-0044 横山町1-1
横手市増田在宅介護支援センター	0182-45-4411	〒019-0701 増田町増田字七日町177
老人介護支援センターすこやか大雄	0182-56-5055	〒013-0377 大雄字八柏谷地103-1

# 横手市地域包括支援センター

## ◆横手市東部地域包括支援センター（横手保健センター内）

〒013-0044 横手市横山町1番1号

☎ 0182-35-2160 FAX 0182-33-2722

## ◆横手市西部地域包括支援センター

（大森町高齢者等保健福祉センター内）

〒013-0525 横手市大森町字菅生田245番地206

☎ 0182-35-2135 FAX 0182-56-4026

## ◆横手市南部地域包括支援センター（十文字庁舎）

〒019-0529 横手市十文字町字海道下12番地5

☎ 0182-35-2177 FAX 0182-42-5155

## 横手市の日常生活圏域別人口について

横手市 人口 78,175人 65歳以上人口 32,726人 高齢化率 41.86%

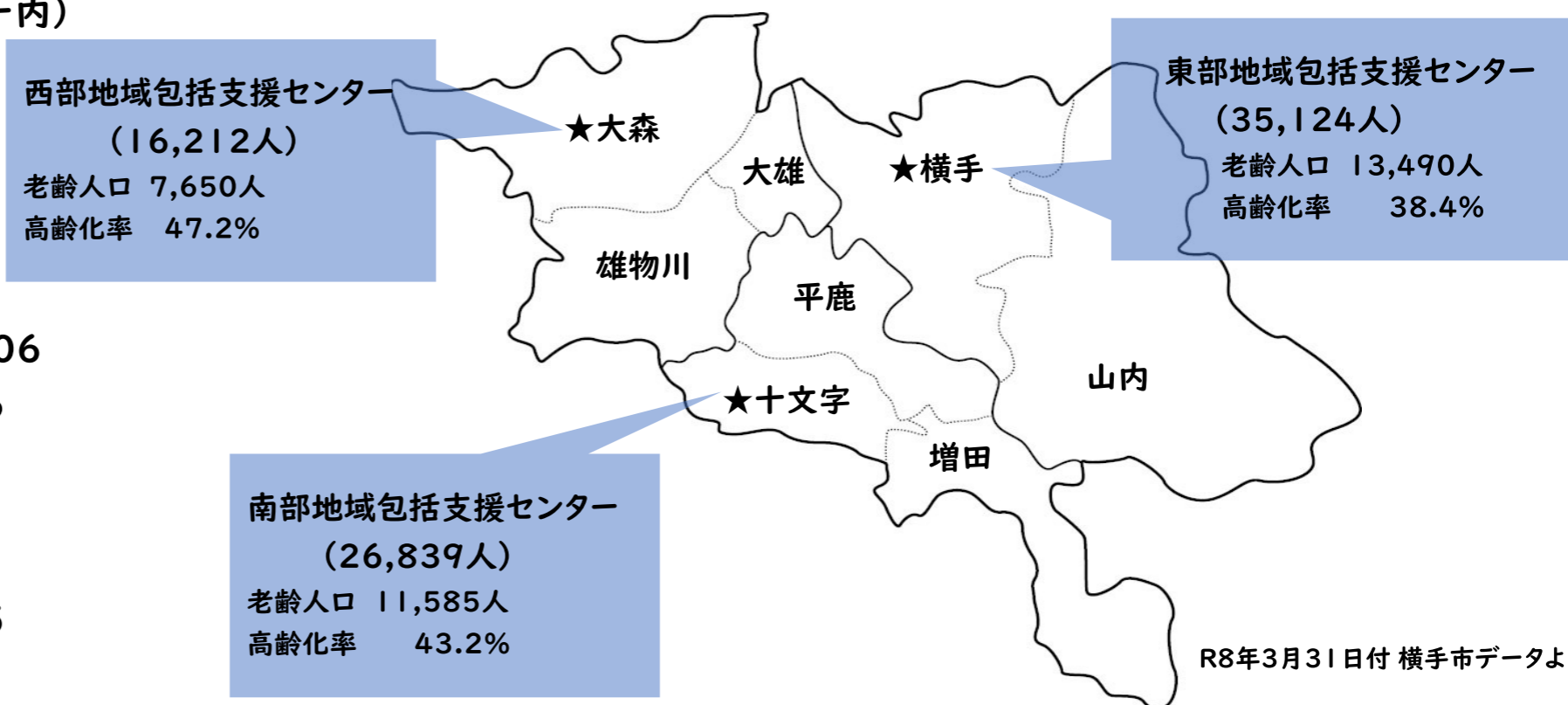

## 地域包括支援センターの役割

地域包括支援センターは、介護保険法で定められた地域住民の保健・福祉・医療の向上、虐待防止、介護予防マネジメントなどを総合的に行う機関です。

センターには、保健師、主任ケアマネジャー、社会福祉士等が配置され、それぞれの専門性を活かして相互連携を図りながら業務にあたっています。

具体的には、市町村事業である地域支援事業を実践する機関です。

要支援認定（要支援1・2）、総合事業対象者の介護予防ケアマネジメントを行う介護予防支援事業所としても機能しています。

## 地域支援事業の内容

地域支援事業は、被保険者が要介護状態または要支援状態となることを予防するとともに、要介護状態となった場合においても可能な限り地域において自立した日常生活を営むことが出来るように支援することを目的としています。

## 【参考資料】

- 医療機関(医科・歯科)、保険調剤薬局の名称・所在地及び電話番号・FAX番号は、「医療情報ネット(ナビイ)」「秋田県薬剤師会ホームページ」「東北厚生局ホームページ全医療機関一覧」より引用しています。

## 【編集後記】

在宅医療・福祉・介護連携ガイドを在宅医療、介護を必要とする横手市民のため有効に活用していただければ幸いです。本連携ガイドを作成するにあたりましては、市内の医療、福祉、介護にかかわる関係機関の皆様には、多岐にわたるご協力をいただきましたことに感謝申し上げます。

## 横手市「在宅医療・福祉・介護連携ガイド」

2024年6月 発行 2026年4月 更新

---

発行/編集 横手市健康福祉部まるごと福祉課 包括ケア推進係

〒013-8601

秋田県横手市中央町8番2号

TEL 0182-33-9620 FAX 0182-32-9709

---