秋田湾・雄物川流域下水道（横手処理区）関連
横手市公共下水道事業計画一般図（汚水）
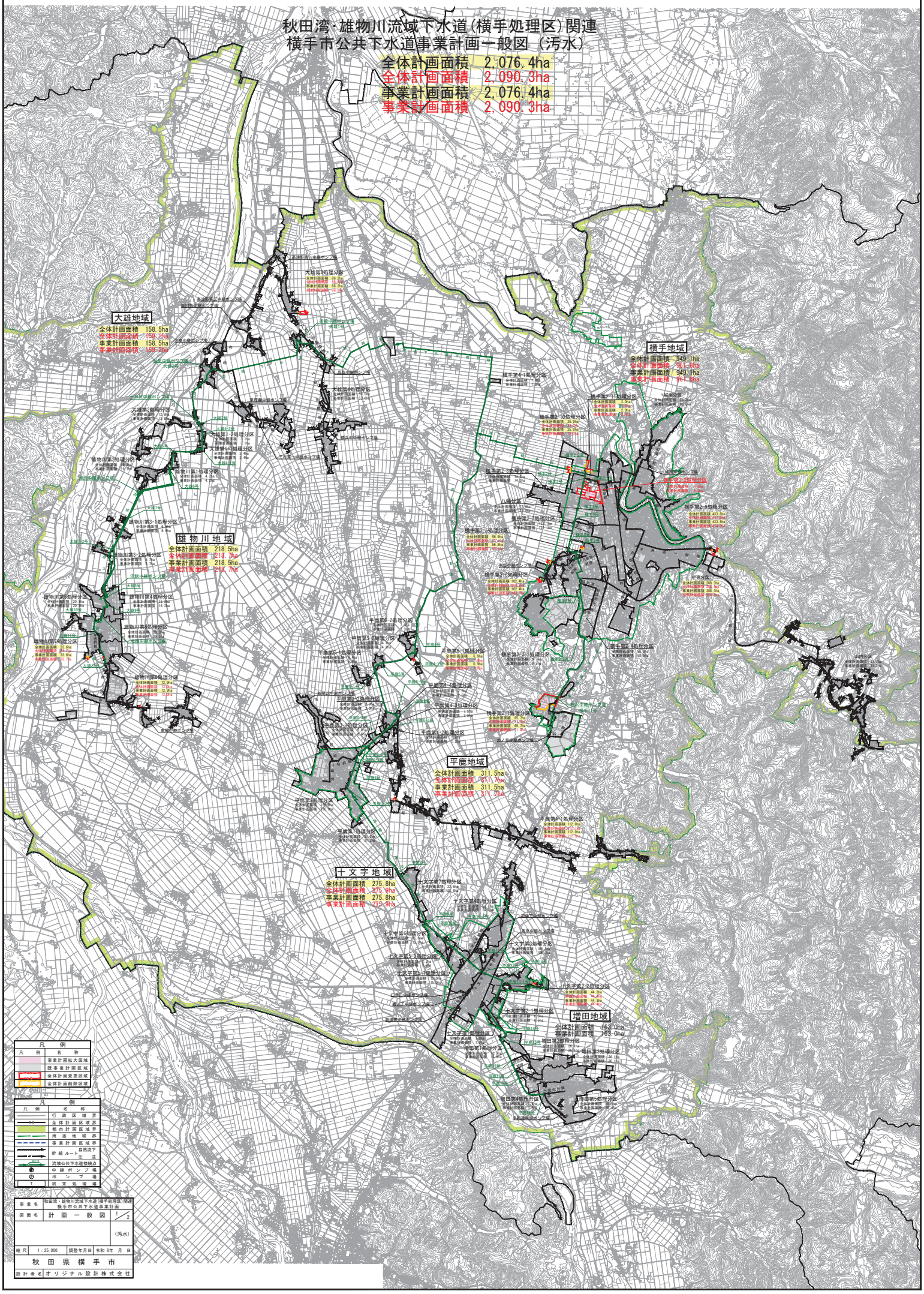
全体計画面積　2,076.4ha
全体計画面積　2,090.3ha
事業計画面積　2,076.4ha
事業計画面積　2,090.3ha