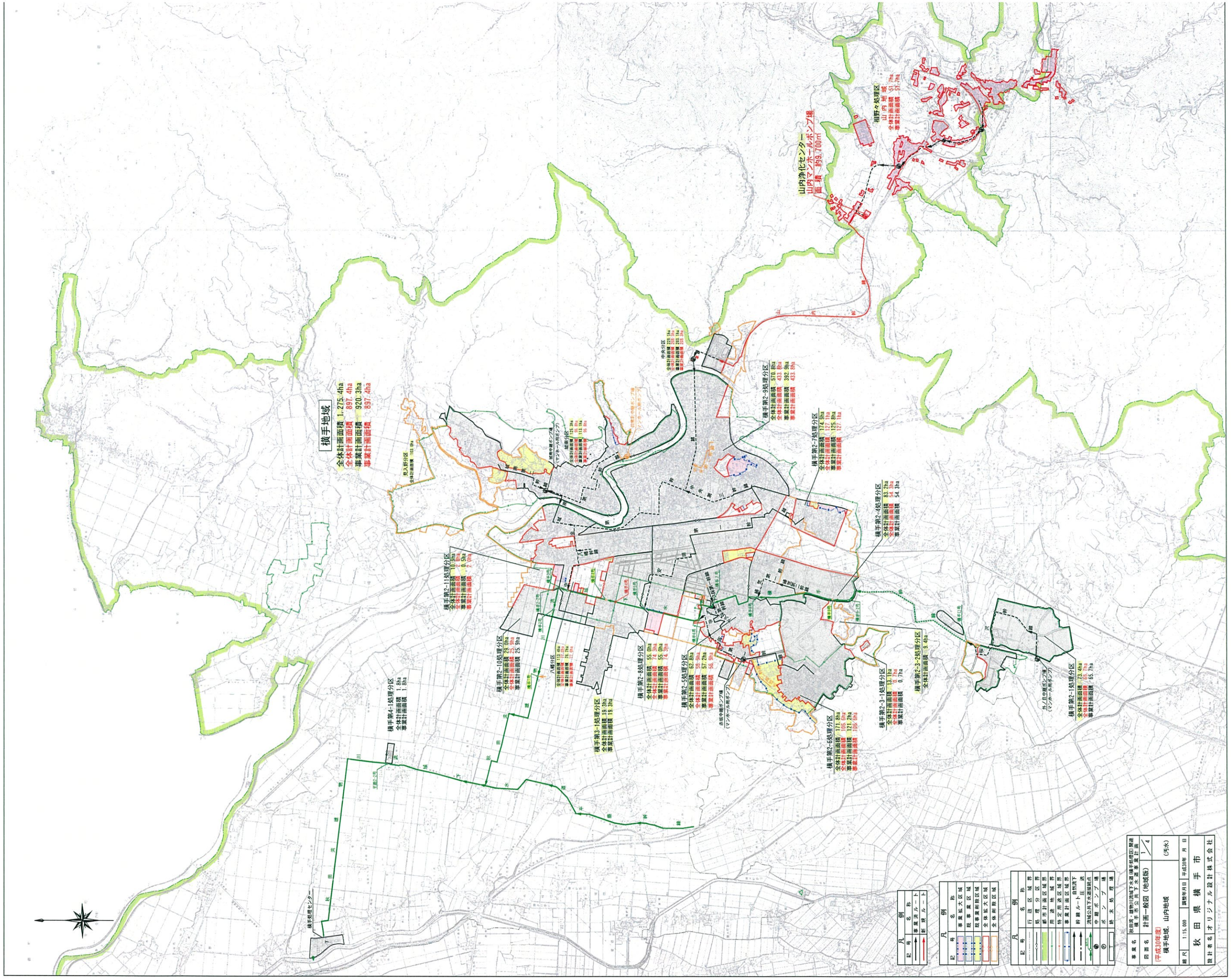
横手地域
全体計画面積 1,275.4ha
全体計画面積 897.4ha
事業計画面積 920.3ha
事業計画面積 897.4ha
山内浄化センター
山内マンホールポンプ場
面積 ≒99.700m²
相野々処理区
山内地域
全体計画面積 51.7ha
事業計画面積 51.7ha
横手第2-9処理分区
全体計画面積 570.8ha
全体計画面積 433.8ha
事業計画面積 392.9ha
事業計画面積 433.8ha
横手第2-7処理分区
全体計画面積 174.9ha
全体計画面積 127.1ha
事業計画面積 125.8ha
事業計画面積 127.1ha
横手第2-4処理分区
全体計画面積 83.2ha
全体計画面積 54.3ha
事業計画面積 54.3ha
横手第2-11処理分区
全体計画面積 10.0ha
全体計画面積 0.3ha
事業計画面積 2.0ha
横手第2-10処理分区
全体計画面積 25.9ha
全体計画面積 25.9ha
事業計画面積 25.9ha
横手第4-1処理分区
全体計画面積 1.8ha
事業計画面積 1.8ha
横手第3-1処理分区
全体計画面積 19.3ha
事業計画面積 19.3ha
横手第2-8処理分区
全体計画面積 55.0ha
全体計画面積 55.0ha
事業計画面積 74.3ha
横手第2-5処理分区
全体計画面積 62.8ha
全体計画面積 55.9ha
事業計画面積 57.2ha
事業計画面積 56.0ha
横手第2-6処理分区
全体計画面積 171.8ha
全体計画面積 105.6ha
事業計画面積 121.2ha
事業計画面積 105.6ha
横手第2-3-1処理分区
全体計画面積 13.7ha
全体計画面積 0.7ha
事業計画面積 0.7ha
横手第2-3-2処理分区
全体計画面積 9.4ha
横手第2-1処理分区
全体計画面積 73.4ha
全体計画面積 65.7ha
事業計画面積 65.7ha
横手処理センター
凡例
記号 名称
新規ルート
凡例
記号 名称
事業実施区域
既事業区域
全体拡大区域
全体新設区域
凡例
記号 名称
行政区域界
処理分区界
都市計画区域界
用途地域界
特定用途区域界
事業計画区域界
幹線ルート自然流下
圧送区間下水道幹線
中継ポンプ場
ポンプ場
終末処理場
秋田県・雄物川流域下水道（横手処理区）関連
横手市公共下水道事業計画
図面名 計画一般図（地区版） 1/4
（平成30年度）
横手地域、山内地域 （汚水）
縮尺 1:15,000 調製年月日 平成30年 月 日
秋田県横手市
設計者名 オリジナル設計株式会社