

# 横手市の第三セクターについて

法人名	株式会社 ウッディさんない
-----	---------------

## 1. 法人の概要

令和6年4月末現在

代表者名	代表取締役社長 村田 清和	設立年月日	平成5年6月10日		
資本金(千円)	40,000	出資額(千円)	28,000	市出資割合(%)	70.00%
設立目的 (主な事業)	<ul style="list-style-type: none"> <li>・木製ブロック、家具及び外構資材等木製品の製造販売</li> <li>・横手市の公の施設(農林水産物直売・加工施設等)の指定管理業務</li> <li>・農林水産物、観光土産品、民芸品、酒類等の販売</li> <li>・農林水産物加工製品の研究開発及び製造販売</li> <li>・飲食店及び喫茶店の経営</li> </ul>				

## 2. 役職員の状況

役員数				職員数			
常勤	1	非常勤	5	常勤	16		
市派遣	0	市派遣	1	正職員	16		
市職員OB	0	市職員OB	1	非常勤	16		
プロパー役員	1	プロパー役員	0	臨時・非常勤	0		
他団体からの派遣	0	他団体からの派遣	3	パート	16		

## 3. 財務状況

### (1) 貸借対照表

(単位:円)

	令和2年4月末	令和3年4月末	令和4年4月末	令和5年4月末	令和6年4月末
<b>【資産】</b>	138,995,293	182,921,136	168,055,988	177,006,659	182,842,833
流動資産	110,660,832	149,383,599	130,816,718	142,189,531	138,117,704
固定資産	28,334,461	33,537,537	37,239,270	34,817,128	44,725,129
繰延資産	0	0	0	0	0
<b>【負債】</b>	41,189,466	85,057,270	92,346,480	92,653,267	95,582,566
流動負債	14,202,055	27,980,463	19,716,100	25,819,007	25,009,706
固定負債	26,987,411	57,076,807	72,630,380	66,834,260	70,572,860
<b>【純資産】</b>	97,805,827	97,863,866	75,709,508	84,353,392	87,260,267
資本金	40,000,000	40,000,000	40,000,000	40,000,000	40,000,000
準備金	200,000	200,000	200,000	200,000	200,000
繰越剰余金以外	22,368,896	21,776,672	21,184,448	20,592,224	20,000,000
繰越剰余金	35,236,931	35,887,194	14,325,060	23,561,168	27,060,267
◆自己資本比率	70.37%	53.50%	45.05%	47.66%	47.72%
◆流動比率	779.19%	533.89%	663.50%	550.72%	552.26%

### 貸借対照表(年度比較) (単位:千円)

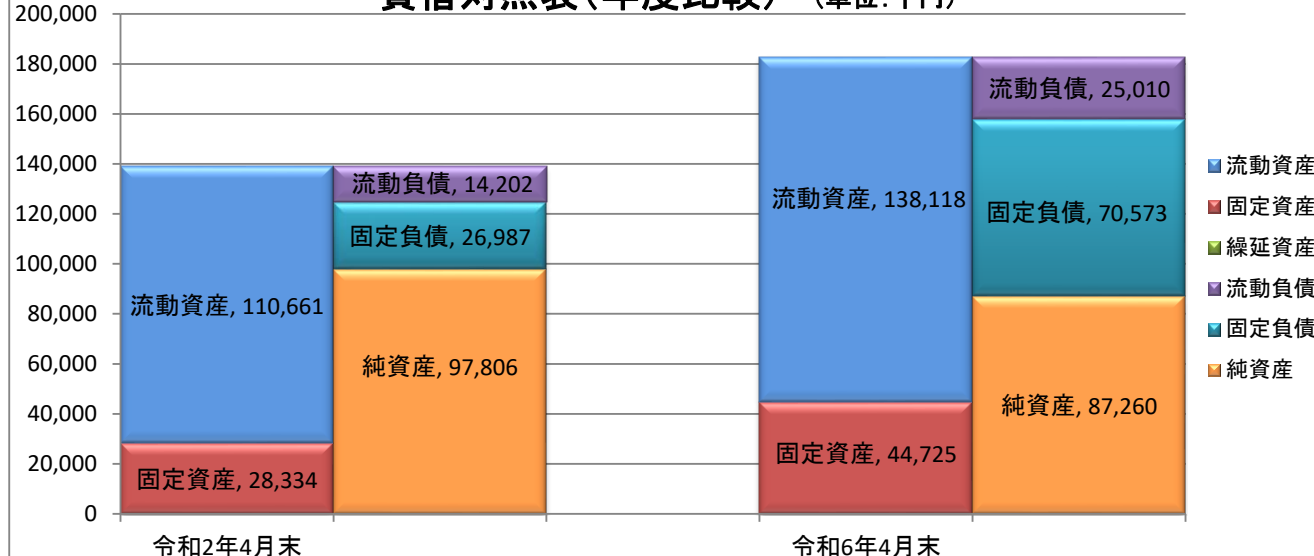

## (2) 損益計算書

	R01.5月～R02.4月	R02.5月～R03.4月	R03.5月～R04.4月	R04.5月～R05.4月	R05.5月～R06.4月
売上高	266,090,621	264,643,229	230,113,884	260,836,319	234,991,391
売上原価	191,768,041	190,412,431	176,158,604	181,467,863	156,131,615
◆原価率	72.07	71.95	76.55	69.57	66.44
売上総利益	74,322,580	74,230,798	53,955,280	79,368,456	78,859,776
◆売上総利益率	27.93	28.05	23.45	30.43	33.56
販売管理費	83,215,291	77,093,846	78,461,192	79,010,476	83,527,729
うち人件費	52,817,426	50,912,948	50,310,256	48,384,848	51,006,286
◆販売管理比率	31.27	29.13	34.10	30.29	35.55
◆人件費比率	19.85	19.24	21.86	18.55	21.71
営業利益	△ 8,892,711	△ 2,863,048	△ 24,505,912	357,980	△ 4,667,953
◆営業利益率	△ 3.34	△ 1.08	△ 10.65	0.14	△ 1.99
営業外収益	10,536,422	4,925,395	5,158,729	7,523,496	8,595,466
営業外費用	472,290	713,325	685,624	549,847	770,638
経常利益(損失)	1,171,421	1,349,022	△ 20,032,807	7,331,629	3,156,875
特別利益－損失	1,282,299	△ 857,783	△ 1,911,551	1,522,255	△ 40,000
法人税等	683,100	433,200	210,000	210,000	210,000
当期純利益(損失) (法人税等税引後)	1,770,620	58,039	△ 22,154,358	8,643,884	2,906,875

## 売上高等の推移 (単位:千円)

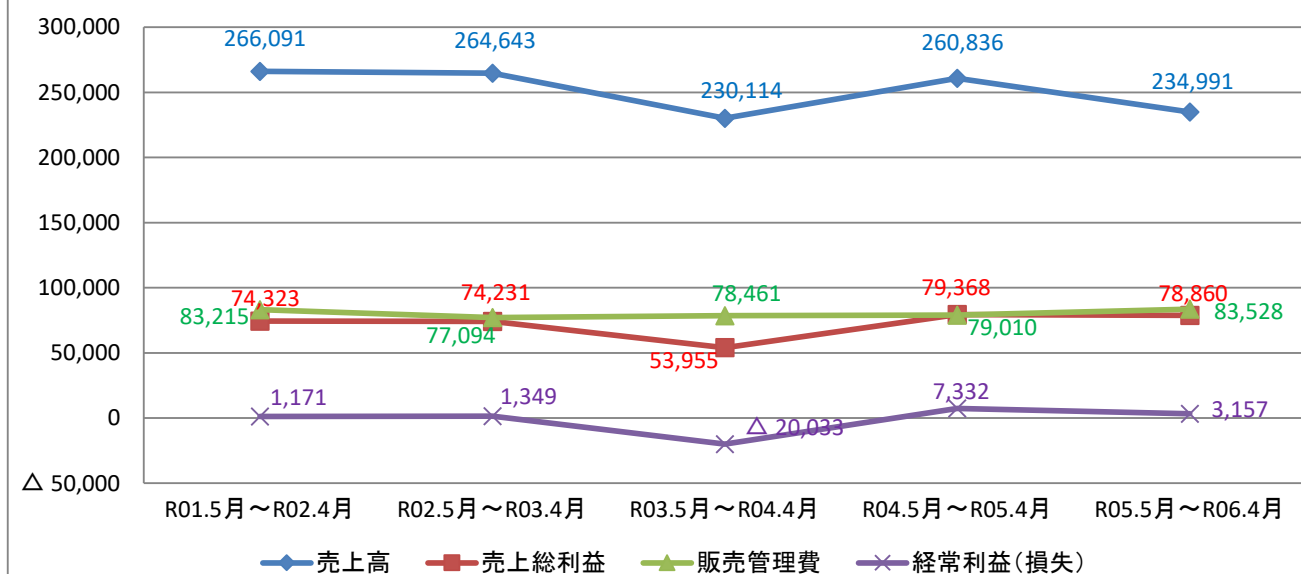

## 4. 市の財政的な関与状況

主な関与内容	R01.5月～R02.4月	R02.5月～R03.4月	R03.5月～R04.4月	R04.5月～R05.4月	R05.5月～R06.4月
指定管理料(国産材需要開発センター)	4,028,000	4,027,000	4,027,000	4,027,000	4,027,000
指定管理料(農香庵)	8,192,000	8,189,000	8,189,000	8,515,000	8,515,000
修繕に伴う負担金		334,400			
指定管理施設物価高騰対策事業負担金					834,421
短期貸付金	0	0	0	0	0
長期貸付金	0	0	0	0	0

5. 経営状況の検証

(1) 公的支援(財政支援)の状況(総務省通知に基づく公的支援の状況)

(ア) 損失補償 ※債務への損失補償(債務保証含む)は、行うべきではない。	損失補償は行っていない。
(イ) 短期貸付 ※同一年度の貸付を継続的に行っている場合は見直すべきである。	非該当
(ウ) 長期貸付(R3.4.30現在 市貸付残高) ※長期貸付は、上記に比してリスクは低い、財政運営には留意すべきである。	非該当
(エ) 出資割合 ※官民の役割やリスク等の分担、意義を勘案し、規模等を判断する必要がある。	70.00%
(オ) 長等による債務保証 ※長等の私人としての債務保証は、行うべきではない。	非該当

(2) 採算性の判断(総務省通知に基づく採算性の評価)

※総務省通知に基づき、以下のいずれかに該当するものは、原則として採算性がないものと判断する。

		令和2年4月末	令和3年4月末	令和4年4月末	令和5年4月末	令和6年4月末
(ア) 経常収支が赤字である。	減価償却後	黒字	黒字	赤字	黒字	黒字
	減価償却前	黒字	黒字	赤字	黒字	黒字
(イ) 債務超過である。		非該当	非該当	非該当	非該当	非該当
(ウ) 債務償還費の10%以上を市からの補助金、又は実質的な新規貸付金の財政支援に依存している。		非該当	非該当	非該当	非該当	非該当

(3) 経営分析指標の推移

(単位:%)

指標項目		目指す方向	令和2年4月末	令和3年4月末	令和4年4月末	令和5年4月末	令和6年4月末
安全性	(ア) 自己資本比率 (財産合計/資産合計*100)	↑	70.37	53.50	45.05	47.66	47.72
	(イ) 流動比率 (流動資産/流動負債*100)	↑	779.19	533.89	663.50	550.72	552.26
	(ウ) 当座比率 (当座資産/流動負債*100)	↑	593.16	424.34	532.20	444.22	398.39
	(エ) 負債比率 (負債/自己資本*100)	↓	42.11	86.91	121.97	109.84	109.54
	(オ) 固定比率 (固定資産/自己資本*100)	↓	28.97	34.27	49.19	41.28	51.25
	(カ) 借入金依存度 (借入金負債/資産合計*100)	↓	19.08	31.08	39.06	33.69	34.17
収益性	(キ) 総資本経常利益率 (経常利益/資産合計*100)	↑	1.20	1.38	△ 26.46	8.69	3.62
	(ク) 売上総利益率 (売上総利益/売上高*100)	↑	27.93	28.05	23.45	30.43	33.56
	(ケ) 売上高営業利益率 (営業利益/売上高*100)	↑	△ 3.34	△ 1.08	△ 10.65	0.14	△ 1.99
	(コ) 売上原価率 (売上原価/売上高*100)	↓	72.07	71.95	76.55	69.57	66.44
	(サ) 棚卸資産回転期間(在庫回転月数) (棚卸資産/売上高*12)	↓	0.63	1.28	1.09	0.88	1.53
生産性	(シ) 販管費比率 (販管費/売上高*100)	↓	31.27	29.13	34.10	30.29	35.55
	(ス) 人件費比率 (人件費/売上高*100)	↓	19.85	19.24	21.86	18.55	21.71
自立性	(セ) 財政依存率 (運営補助金・経常的委託料・指定管理料の合計) /(売上高+営業外収益)*100	↓	4.42	4.66	5.19	4.67	5.49
	(ソ) 市借入金依存率 (市からの長期借入金/長期借入金*100)	↓	6.02	0.34	0.00	0.00	0.00
	(タ) 運営費補助比率 (市運営費補助金/(売上高+営業外収益)*100)	↓	0.00	0.00	0.00	0.00	0.00