No	758	施設カルテ	2022年3月31日作成

施設名	上畑温泉さわらび		
大分類	11 ｽﾎﾟｰﾂ･ﾚｸﾘｴｰｼｮﾝ系施設	建物構成	寮舎・宿舎
中分類	3 保養施設	所在地	横手市増田町狙半内字古家沢口15番地
小分類	1 温泉施設	所管課	まちづくり推進部 増田地域課
再配置方針	未定	建築年月日	平成12年1月31日
構造	鉄筋コンクリート造	建物延床面積	3,264.98 ㎡

経過年数	21 年	残存年数	26 年	標準耐用年数	47 年	目標耐用年数	-

再配置方針スケジュール	2021 R3	2022 R4	2023 R5	2024 R6	2025 R7	2026 R8	2027 R9	2028 R10	2029 R11	2030 R12

建物用途	宿泊室・倉庫	敷地区分	市有地
設置目的			
関係条例等			

指定緊急避難所及び指定避難所	洪水	無	土砂	無	地震	無	火災	無

施設外観等

施設維持管理費情報(単位：円)

項目	2016	2017	2018	2019	2020	2021
賃金	0	0	0	0	33,306	135,018
修繕費等	8,984,412	1,227,960	0	0	0	1,443,200
光熱水費	0	0	0	0	843,037	1,764,896
燃料費	0	0	0	0	0	0
通信運搬費	0	0	0	0	22,514	33,700
委託料	0	0	0	0	1,239,450	1,321,100
指定管理料	10,286,000	10,286,000	0	0	0	0
賃借料	0	0	0	0	102,740	0
手数料	0	0	0	0	293,700	499,950
消耗品費	0	0	0	0	8,910	0
保険料	52,226	52,226	52,226	52,226	16,865	16,635
原材料費	0	0	0	0	0	0
備品購入費	0	0	0	0	0	0
小計	19,322,638	11,566,186	52,226	52,226	2,543,657	5,214,499
人件費(参考)	554,215	0	0	0	997,353	884,500
合計	19,876,853	11,566,186	52,226	52,226	3,541,010	6,098,999
年間収入	1,500	0	0	0	0	0
年間利用状況等(人)	29,531	27,298	0	0	0	0

時間帯別稼働率(%)

※再配置スケジュールが空欄の施設は当面の改修等の予定が無い施設です。
※年間利用状況は上記をご覧ください。
※左記の時間帯別稼働率(%)が空欄の施設は、詳細な施設利用集計を行っていない施設です。

No	759	施設カルテ	2022年3月31日作成

施設名	平鹿ときめき交流センターゆっぷる		
大分類	11 ｽﾎﾟｰﾂ･ﾚｸﾘｴｰｼｮﾝ系施設	建物構成	寮舎・宿舎
中分類	3 保養施設	所在地	横手市平鹿町醍醐字沢口166番地
小分類	1 温泉施設	所管課	まちづくり推進部 平鹿地域課

再配置方針	譲渡			建築年月日	平成7年3月25日		
構造	木造			建物延床面積	1,623.59 ㎡		
経過年数	26 年	残存年数	-4 年	標準耐用年数	22 年	目標耐用年数	-

再配置方針スケジュール	2021 R3	2022 R4	2023 R5	2024 R6	2025 R7	2026 R8	2027 R9	2028 R10	2029 R11	2030 R12

建物用途	休憩所・車庫・倉庫	敷地区分	市有地
設置目的	温泉を活用した交流及び休養の場を提供し、市民の健康及び福祉の増進を図り、併せて一般外来者の利用に供するため		
関係条例等	横手市平鹿ときめき交流センター「ゆっぷる」設置条例		

指定緊急避難所及び指定避難所	洪水	有	土砂	有	地震	有	火災	有

施設外観等

施設維持管理費情報(単位：円)

項目	2016	2017	2018	2019	2020	2021
賃金	860,293	941,115	1,153,413	725,080	0	0
修繕費等	23,287,588	3,611,143	20,481,934	98,112,854	1,600,350	2,658,370
光熱水費	13,912,716	17,067,858	14,580,429	11,228,368	13,991,724	15,827,705
燃料費	6,950,104	9,841,915	10,818,718	7,895,744	8,329,962	10,618,686
通信運搬費	318,900	321,159	329,734	356,134	329,931	331,758
委託料	3,106,447	3,352,945	3,806,017	8,850,529	2,943,644	3,540,119
指定管理料	0	0	0	0	0	0
賃借料	2,535,678	2,809,852	2,980,141	2,168,888	2,662,399	2,647,146
手数料	420,092	409,202	485,669	434,201	443,064	448,232
消耗品費	10,780,833	11,925,250	11,695,295	8,206,565	10,129,230	9,453,798
保険料	119,764	119,764	119,764	119,764	36,128	36,693
原材料費	0	0	0	0	0	0
備品購入費	0	0	0	50,760	98,450	44,550
小計	62,292,415	50,400,203	66,451,114	138,148,887	40,528,754	45,607,057
人件費(参考)	7,978,826	7,978,826	7,978,826	7,978,826	15,896,183	13,260,000
合計	70,271,241	58,379,029	74,429,940	146,127,713	56,424,937	58,867,057
年間収入	51,401,015	59,503,806	58,995,112	41,466,625	50,589,339	52,522,214
年間利用状況等(人)	99,321	114,823	111,738	81,848	103,524	104,142

時間帯別稼働率(%)

※再配置スケジュールが空欄の施設は当面の改修等の予定が無い施設です。
※年間利用状況は上記をご覧ください。
※左記の時間帯別稼働率(%)が空欄の施設は、詳細な施設利用集計を行っていない施設です。

No	761	施設カルテ	2022年3月31日作成

施設名	大森産業振興館(さくら荘)		
大分類	11 ｽﾎﾟｰﾂ･ﾚｸﾘｴｰｼｮﾝ系施設	建物構成	寮舎・宿舎
中分類	3 保養施設	所在地	横手市大森町字持向165番地
小分類	1 温泉施設	所管課	まちづくり推進部 大森地域課
再配置方針	譲渡	建築年月日	昭和61年11月15日
構造	鉄骨造	建物延床面積	241.63 ㎡

経過年数	35 年	残存年数	-1 年	標準耐用年数	34 年	目標耐用年数	-	

再配置方針スケジュール	2021 R3	2022 R4	2023 R5	2024 R6	2025 R7	2026 R8	2027 R9	2028 R10	2029 R11	2030 R12

建物用途	宿泊室	敷地区分	市有地
設置目的	横手市大森産業振興の根拠として、業種間の交流、技術力の向上及び生産品の展示等により、既存産業の育成及び新たな産業の創設に努めながら、雇用の拡大を図り、人口の定住化を促進し、市の活性化に寄与するため		
関係条例等	横手市大森産業振興館設置条例		

指定緊急避難所及び指定避難所	洪水	無	土砂	無	地震	無	火災	無

施設外観等

施設維持管理費情報(単位:円)

項目	2016	2017	2018	2019	2020	2021
賃金	0	0	0	0	0	0
修繕費等	0	0	0	0	0	0
光熱水費	92,012	89,421	0	0	0	0
燃料費	0	0	0	0	0	0
通信運搬費	0	0	0	0	0	0
委託料	0	0	0	0	0	0
指定管理料	0	0	0	0	0	0
賃借料	0	0	0	0	0	0
手数料	0	0	0	0	0	0
消耗品費	0	0	0	0	0	0
保険料	2,313	2,313	2,313	2,313	6,137	6,003
原材料費	0	0	0	0	0	0
備品購入費	0	0	0	0	0	0
小計	94,325	91,734	2,313	2,313	0	6,003
人件費(参考)	0	0	0	0	0	0
合計	94,325	91,734	2,313	2,313	0	6,003
年間収入	0	0	0	0	0	0
年間利用状況等(人)	0	0	0	0	0	0

時間帯別稼働率(%)

※再配置スケジュールが空欄の施設は当面の改修等の予定が無い施設です。
※年間利用状況は上記をご覧ください。
※左記の時間帯別稼働率(%)が空欄の施設は、詳細な施設利用集計を行っていない施設です。

No	762	施設カルテ	2022年3月31日作成

施設名	大森林業者等休養福祉施設さくら荘		
大分類	11 ｽﾎﾟｰﾂ･ﾚｸﾘｴｰｼｮﾝ系施設	建物構成	寮舎・宿舎
中分類	3 保養施設	所在地	横手市大森町字持向165番地
小分類	1 温泉施設	所管課	まちづくり推進部 大森地域課
再配置方針	譲渡	建築年月日	昭和57年7月28日
構造	鉄筋コンクリート造	建物延床面積	1,940.35 ㎡

経過年数	39 年	残存年数	8 年	標準耐用年数	47 年	目標耐用年数	-

再配置方針スケジュール	2021 R3	2022 R4	2023 R5	2024 R6	2025 R7	2026 R8	2027 R9	2028 R10	2029 R11	2030 R12

建物用途	その他、廊下、渡り廊下、倉庫、物置	敷地区分	市有地
設置目的	林業経理の改善及び林業従事者等の健康増進を図るため		
関係条例等	横手市大森林業者等休養福祉施設設置条例		

指定緊急避難所及び指定避難所	洪水	無	土砂	無	地震	無	火災	無

施設外観等

施設維持管理費情報(単位：円)

項目	2016	2017	2018	2019	2020	2021
賃金	42,087,510	40,211,356	0	43,382,753	0	0
修繕費等	3,532,206	3,022,295	0	5,906,318	9,652,121	3,328,011
光熱水費	15,092,043	15,357,430	0	16,598,115	13,961,509	15,533,680
燃料費	3,855,790	4,917,456	0	4,626,396	3,199,778	4,497,300
通信運搬費	502,644	491,352	0	510,290	483,759	485,137
委託料	9,938,588	8,828,265	0	7,570,545	6,408,293	5,945,983
指定管理料	0	0	0	0	0	0
賃借料	625,968	625,968	0	1,422,286	950,400	950,400
手数料	136,188	140,560	0	2,061,563	1,971,733	1,797,079
消耗品費	11,737,489	10,400,825	0	10,094,548	6,753,781	6,754,103
保険料	2,313	2,313	2,313	2,313	13,320	13,076
原材料費	0	0	0	0	0	0
備品購入費	88,560	283,522	0	195,480	172,700	103,070
小計	87,599,299	84,281,342	2,313	92,370,607	43,554,074	39,407,839
人件費(参考)	49,806,193	49,806,193	0	2,947,863	2,947,863	2,555,680
合計	137,405,492	134,087,535	2,313	95,318,470	46,501,937	41,963,519
年間収入	144,176,906	131,042,044	0	117,168,393	56,918,782	64,258,248
年間利用状況等(人)	80,733	77,143	0	72,808	51,039	47,374

時間帯別稼働率(%)

※再配置スケジュールが空欄の施設は当面の改修等の予定が無い施設です。
※年間利用状況は上記をご覧ください。
※左記の時間帯別稼働率(%)が空欄の施設は、詳細な施設利用集計を行っていない施設です。

No	763	施設カルテ	2022年3月31日作成

施設名	温泉保養施設鶴ケ池荘・おんせん館		
大分類	11 ｽﾎﾟｰﾂ･ﾚｸﾘｴｰｼｮﾝ系施設	建物構成	寮舎・宿舎
中分類	3 保養施設	所在地	横手市山内土渕字鶴ケ池24番地
小分類	1 温泉施設	所管課	まちづくり推進部 山内地域課
再配置方針	未定	建築年月日	平成9年8月6日
構造	鉄筋コンクリート造	建物延床面積	5,587.55 ㎡

経過年数	24 年	残存年数	23 年	標準耐用年数	47 年	目標耐用年数	-

再配置方針スケジュール	2021 R3	2022 R4	2023 R5	2024 R6	2025 R7	2026 R8	2027 R9	2028 R10	2029 R11	2030 R12

建物用途	宿舎、車庫、作業所、その他	敷地区分	市有地
設置目的			
関係条例等			

指定緊急避難所及び指定避難所	洪水	無	土砂	無	地震	無	火災	無

施設外観等

施設維持管理費情報(単位：円)

項目	2016	2017	2018	2019	2020	2021
賃金	0	0	0	0	0	0
修繕費等	10,862,600	540,000	0	0	0	0
光熱水費	0	0	0	0	0	0
燃料費	0	0	0	0	0	0
通信運搬費	0	0	0	0	0	0
委託料	0	0	0	0	0	0
指定管理料	22,012,000	22,012,000	0	0	0	0
賃借料	0	0	0	0	0	0
手数料	0	31,104	0	0	0	0
消耗品費	0	0	0	0	0	0
保険料	27,874	27,874	27,874	27,874	0	34,622
原材料費	0	0	0	0	0	0
備品購入費	0	0	0	0	0	0
小計	32,902,474	22,610,978	27,874	27,874	0	34,622
人件費(参考)	0	0	0	0	0	0
合計	32,902,474	22,610,978	27,874	27,874	0	34,622
年間収入	0	0	0	0	0	0
年間利用状況等(人)	152,999	125,671	0	0	0	0

時間帯別稼働率(%)

※再配置スケジュールが空欄の施設は当面の改修等の予定が無い施設です。
※年間利用状況は上記をご覧ください。
※左記の時間帯別稼働率(%)が空欄の施設は、詳細な施設利用集計を行っていない施設です。

No	764	施設カルテ	2022年3月31日作成

施設名	大雄ふるさとセンター1号館		
大分類	11 ｽﾎﾟｰﾂ･ﾚｸﾘｴｰｼｮﾝ系施設	建物構成	寮舎・宿舎
中分類	3 保養施設	所在地	横手市大雄字三村東21番地4
小分類	1 温泉施設	所管課	まちづくり推進部 大雄地域課
再配置方針	譲渡	建築年月日	平成4年12月10日
構造	鉄筋コンクリート造	建物延床面積	1,914.24 ㎡

経過年数	29 年	残存年数	18 年	標準耐用年数	47 年	目標耐用年数	-

再配置方針スケジュール	2021 R3	2022 R4	2023 R5	2024 R6	2025 R7	2026 R8	2027 R9	2028 R10	2029 R11	2030 R12

建物用途	宿泊室	敷地区分	一部借地あり
設置目的	市民の心身の健康の保持増進及びコミュニティ活動のための利便を図り、もってゆとりある市民生活の実現及び市民福祉の向上並びに地域活性化に寄与するため。		
関係条例等	横手市大雄ふるさとセンター設置条例		

指定緊急避難所及び指定避難所	洪水	無	土砂	無	地震	無	火災	無

施設外観等

施設維持管理費情報(単位：円)

項目	2016	2017	2018	2019	2020	2021
賃金	4,229,312	2,994,840	3,479,933	3,566,762	0	0
修繕費等	1,302,914	1,923,356	1,979,811	4,091,269	2,086,117	2,086,117
光熱水費	14,330,305	15,276,867	16,944,387	15,655,767	15,867,709	15,867,709
燃料費	2,566,501	3,189,673	3,844,083	3,548,378	3,083,035	3,083,035
通信運搬費	420,276	408,203	373,744	366,477	358,829	358,829
委託料	5,533,437	7,243,274	7,543,285	11,212,498	9,909,217	9,909,217
指定管理料	0	0	0	0	0	0
賃借料	1,980,773	2,027,729	2,271,277	2,169,656	1,789,916	1,789,916
手数料	2,006,570	1,016,181	915,060	758,841	573,099	573,099
消耗品費	7,629,156	7,146,519	7,671,785	7,064,067	6,078,003	6,078,003
保険料	27,984	27,984	27,984	27,984	16,772	16,608
原材料費	0	0	0	0	0	0
備品購入費	0	0	558,360	968,544	0	0
小計	40,027,228	41,254,626	45,609,709	49,430,243	39,745,925	39,762,533
人件費(参考)	9,912,063	9,912,063	37,837,954	37,837,954	37,837,954	32,719,000
合計	49,939,291	51,166,689	83,447,663	87,268,197	77,583,879	72,481,533
年間収入	80,076,625	65,778,141	66,387,689	58,112,867	39,220,061	39,220,061
年間利用状況等(人)	65,994	67,006	71,349	60,148	55,376	55,376

時間帯別稼働率(%)

※再配置スケジュールが空欄の施設は当面の改修等の予定が無い施設です。
※年間利用状況は上記をご覧ください。
※左記の時間帯別稼働率(%)が空欄の施設は、詳細な施設利用集計を行っていない施設です。

No	765	施設カルテ	2022年3月31日作成

施設名	大雄ふるさとセンター3号館		
大分類	11 ｽﾎﾟｰﾂ･ﾚｸﾘｴｰｼｮﾝ系施設	建物構成	集会所・会議室
中分類	3 保養施設	所在地	横手市大雄字三村東23番地1
小分類	1 温泉施設	所管課	まちづくり推進部 大雄地域課

再配置方針	譲渡			建築年月日	平成17年12月14日		
構造	木造			建物延床面積	511.00 ㎡		
経過年数	16 年	残存年数	6 年	標準耐用年数	22 年	目標耐用年数	-

再配置方針スケジュール	2021 R3	2022 R4	2023 R5	2024 R6	2025 R7	2026 R8	2027 R9	2028 R10	2029 R11	2030 R12

建物用途	集会所	敷地区分	不明
設置目的	市民の心身の健康の保持増進及びコミュニティ活動のための利便を図り、もってゆとりある市民生活の実現及び市民福祉の向上並びに地域活性化に寄与するため。		
関係条例等	横手市大雄ふるさとセンター設置条例		

指定緊急避難所及び指定避難所	洪水	無	土砂	無	地震	無	火災	無

施設外観等

施設維持管理費情報(単位：円)

項目	2016	2017	2018	2019	2020	2021
賃金	0	0	0	0	0	0
修繕費等	0	0	0	0	0	0
光熱水費	0	0	0	0	0	0
燃料費	0	0	0	0	0	0
通信運搬費	0	0	0	0	0	0
委託料	0	0	0	0	0	0
指定管理料	0	0	0	0	0	0
賃借料	0	0	0	0	0	0
手数料	0	0	0	0	0	0
消耗品費	0	0	0	0	0	0
保険料	49,625	49,625	49,625	49,625	19,463	19,653
原材料費	0	0	0	0	0	0
備品購入費	0	0	0	0	0	0
小計	49,625	49,625	49,625	49,625	0	19,653
人件費(参考)	0	0	0	0	0	0
合計	49,625	49,625	49,625	49,625	0	19,653
年間収入	0	0	0	0	0	0
年間利用状況等(人)	0	0	0	0	0	0

時間帯別稼働率(%)

※再配置スケジュールが空欄の施設は当面の改修等の予定が無い施設です。
※年間利用状況は上記をご覧ください。
※左記の時間帯別稼働率(%)が空欄の施設は、詳細な施設利用集計を行っていない施設です。

No	767	施設カルテ	2022年3月31日作成

施設名	ゆとりおん温泉送湯施設		
大分類	11 ｽﾎﾟｰﾂ･ﾚｸﾘｴｰｼｮﾝ系施設	建物構成	作業所・工作室
中分類	3 保養施設	所在地	横手市大雄字三村東20番地1
小分類	1 温泉施設	所管課	まちづくり推進部 大雄地域課
再配置方針	譲渡	建築年月日	平成4年12月1日
構造	木造	建物延床面積	28.98 ㎡

経過年数	29 年	残存年数	−14 年	標準耐用年数	15 年	目標耐用年数	-

再配置方針スケジュール	2021 R3	2022 R4	2023 R5	2024 R6	2025 R7	2026 R8	2027 R9	2028 R10	2029 R11	2030 R12

建物用途	機械室	敷地区分	市有地
設置目的	ゆとりおん温泉施設に送湯するため。		
関係条例等			

指定緊急避難所及び指定避難所	洪水	無	土砂	無	地震	無	火災	無

施設外観等

施設維持管理費情報(単位：円)

項目	2016	2017	2018	2019	2020	2021
賃金	0	0	0	0	0	0
修繕費等	0	0	0	0	0	0
光熱水費	0	0	0	0	0	0
燃料費	0	0	0	0	0	0
通信運搬費	0	0	0	0	0	0
委託料	0	0	0	0	0	0
指定管理料	0	0	0	0	0	0
賃借料	0	0	0	0	0	0
手数料	0	0	0	0	0	0
消耗品費	0	0	0	0	0	0
保険料	1,481	1,481	1,481	1,481	966	0
原材料費	0	0	0	0	0	0
備品購入費	0	0	0	0	0	0
小計	1,481	1,481	1,481	1,481	966	0
人件費(参考)	0	0	0	0	0	0
合計	1,481	1,481	1,481	1,481	966	0
年間収入	0	0	0	0	0	0
年間利用状況等(人)	0	0	0	0	0	0

時間帯別稼働率(%)

※再配置スケジュールが空欄の施設は当面の改修等の予定が無い施設です。
※年間利用状況は上記をご覧ください。
※左記の時間帯別稼働率(%)が空欄の施設は、詳細な施設利用集計を行っていない施設です。

No	768	施設カルテ	2022年3月31日作成

施設名	上畑温泉ゆーらく		
大分類	11 ｽﾎﾟｰﾂ･ﾚｸﾘｴｰｼｮﾝ系施設	建物構成	集会所・会議室
中分類	3 保養施設	所在地	横手市増田町狙半内字古家沢口1番地2
小分類	2 休養施設	所管課	まちづくり推進部 増田地域課
再配置方針	未定	建築年月日	平成4年12月25日
構造	木造	建物延床面積	692.61 ㎡

経過年数	29 年	残存年数	-7 年	標準耐用年数	22 年	目標耐用年数	-	

再配置方針スケジュール	2021 R3	2022 R4	2023 R5	2024 R6	2025 R7	2026 R8	2027 R9	2028 R10	2029 R11	2030 R12

建物用途	集会所･倉庫	敷地区分	市有地
設置目的			
関係条例等			

指定緊急避難所及び指定避難所	洪水	無	土砂	無	地震	無	火災	無

施設外観等

施設維持管理費情報(単位：円)

項目	2016	2017	2018	2019	2020	2021
賃金	0	0	0	0	33,306	135,018
修繕費等	1,917,000	1,598,400	0	0	15,950	724,900
光熱水費	0	0	0	0	912,748	1,412,400
燃料費	0	0	0	0	0	0
通信運搬費	0	0	0	0	0	0
委託料	0	0	0	0	428,050	138,600
指定管理料	11,305,000	11,305,000	0	0	0	0
賃借料	0	0	0	0	0	0
手数料	0	0	0	0	33,000	0
消耗品費	0	0	0	0	0	0
保険料	78,987	78,987	78,987	78,987	22,471	22,485
原材料費	0	0	0	0	0	0
備品購入費	0	0	0	0	0	0
小計	13,300,987	12,982,387	78,987	78,987	1,423,054	2,433,403
人件費(参考)	237,521	0	0	0	997,353	884,500
合計	13,538,508	12,982,387	78,987	78,987	2,420,407	3,317,903
年間収入	1,500	0	0	0	0	0
年間利用状況等(人)	17,060	12,078	0	0	0	0

時間帯別稼働率(%)

※再配置スケジュールが空欄の施設は当面の改修等の予定が無い施設です。
※年間利用状況は上記をご覧ください。
※左記の時間帯別稼働率(%)が空欄の施設は、詳細な施設利用集計を行っていない施設です。

No	774	施設カルテ	2022年3月31日作成

施設名	増田休養施設真人山荘		
大分類	11 ｽﾎﾟｰﾂ･ﾚｸﾘｴｰｼｮﾝ系施設	建物構成	集会所・会議室
中分類	3 保養施設	所在地	横手市増田町亀田字女亀森21番地
小分類	2 休養施設	所管課	まちづくり推進部 増田地域課
再配置方針	譲渡	建築年月日	昭和44年3月20日
構造	木造	建物延床面積	572.00 ㎡

経過年数	52 年	残存年数	-30 年	標準耐用年数	22 年	目標耐用年数	-

再配置方針スケジュール	2021 R3	2022 R4	2023 R5	2024 R6	2025 R7	2026 R8	2027 R9	2028 R10	2029 R11	2030 R12
			譲渡							

建物用途	その他	敷地区分	市有地
設置目的	市民の保養及び健康の増進を図り、併せて一般観光客の利用に供するため		
関係条例等	横手市増田休養施設「真人山荘」設置条例		

指定緊急避難所及び指定避難所	洪水	無	土砂	無	地震	無	火災	無

施設外観等

施設維持管理費情報(単位：円)

項目	2016	2017	2018	2019	2020	2021
賃金	0	0	0	0	0	0
修繕費等	243,000	0	0	0	0	0
光熱水費	0	0	0	0	0	0
燃料費	0	0	0	0	0	0
通信運搬費	0	0	0	0	0	0
委託料	0	0	0	0	0	0
指定管理料	4,115,000	4,115,000	4,115,000	4,198,115	4,191,000	4,191,000
賃借料	0	0	0	0	0	0
手数料	0	0	0	0	0	0
消耗品費	0	0	0	0	0	0
保険料	67,518	67,518	67,518	67,518	80,165	81,165
原材料費	0	0	0	0	0	0
備品購入費	0	0	0	0	0	0
小計	4,425,518	4,182,518	4,182,518	4,265,633	4,191,000	4,272,165
人件費(参考)	79,174	0	0	0	0	0
合計	4,504,692	4,182,518	4,182,518	4,265,633	4,191,000	4,272,165
年間収入	10,526	0	0	0	0	0
年間利用状況等(人)	5,712	5,594	0	5,009	2,290	2,650

時間帯別稼働率(%)

※再配置スケジュールが空欄の施設は当面の改修等の予定が無い施設です。
※年間利用状況は上記をご覧ください。
※左記の時間帯別稼働率(%)が空欄の施設は、詳細な施設利用集計を行っていない施設です。

No	771	施設カルテ	2022年3月31日作成

施設名	農村体験学習施設アイリスハウス		
大分類	11 ｽﾎﾟｰﾂ･ﾚｸﾘｴｰｼｮﾝ系施設	建物構成	寮舎・宿舎
中分類	3 保養施設	所在地	横手市平鹿町浅舞字蒔沼291番地
小分類	2 休養施設	所管課	まちづくり推進部 平鹿地域課

再配置方針	長寿				建築年月日	平成4年3月25日			
構造	鉄筋コンクリート造				建物延床面積	719.79 ㎡			
経過年数	29 年	残存年数		18 年	標準耐用年数	47 年	目標耐用年数		70 年
再配置方針スケジュール	2021 R3	2022 R4	2023 R5	2024 R6	2025 R7	2026 R8	2027 R9	2028 R10	2029 R11	2030 R12
				外部改修検討	外部改修検討	外部改修検討				

建物用途	事務所・寮舎・宿舎	敷地区分	市有地
設置目的	農業の振興及び若者定住を推進し、都市と農村の交流を図り、青少年の心身の健全な育成及び市民の生涯学習の振興に資するため		
関係条例等	横手市農村体験学習施設設置条例		

指定緊急避難所及び指定避難所	洪水	有	土砂	有	地震	有	火災	有

施設外観等

施設維持管理費情報(単位：円)

項目	2016	2017	2018	2019	2020	2021
賃金	0	0	0	0	0	0
修繕費等	9,913,760	197,640	312,120	221,400	267,757	775,907
光熱水費	1,063,987	1,153,349	1,088,678	1,075,137	1,052,405	1,077,126
燃料費	262,311	318,898	350,948	341,610	267,757	352,393
通信運搬費	95,241	63,294	93,371	96,707	95,934	95,385
委託料	1,519,905	1,560,860	1,462,801	1,431,082	1,577,610	1,331,913
指定管理料	0	0	0	0	0	0
賃借料	82,987	82,987	82,987	66,463	58,657	55,511
手数料	603,324	570,032	547,782	486,837	95,934	189,030
消耗品費	117,547	54,998	33,831	69,777	52,165	77,563
保険料	28,234	28,234	28,234	28,234	9,810	9,939
原材料費	0	0	0	0	0	0
備品購入費	0	0	0	0	0	0
小計	13,687,296	4,030,292	4,000,752	3,817,247	3,468,219	3,964,767
人件費(参考)	1,390,148	1,390,148	1,390,148	791,736	791,736	618,400
合計	15,077,444	5,420,440	5,390,900	4,608,983	4,259,955	4,583,167
年間収入	1,048,960	1,138,610	924,680	747,070	182,060	60,010
年間利用状況等(人)	3,132	3,181	2,913	3,261	1,587	1,712

時間帯別稼働率(%)

※再配置スケジュールが空欄の施設は当面の改修等の予定が無い施設です。
※年間利用状況は上記をご覧ください。
※左記の時間帯別稼働率(%)が空欄の施設は、詳細な施設利用集計を行っていない施設です。

No	772	施設カルテ	2022年3月31日作成

施設名	大森コテージ		
大分類	11 ｽﾎﾟｰﾂ･ﾚｸﾘｴｰｼｮﾝ系施設	建物構成	寮舎・宿舎
中分類	3 保養施設	所在地	横手市大森町字持向165番地
小分類	2 休養施設	所管課	まちづくり推進部 大森地域課
再配置方針	譲渡	建築年月日	昭和63年9月15日
構造	木造	建物延床面積	365.26 ㎡

経過年数	33 年	残存年数	-11 年	標準耐用年数	22 年	目標耐用年数	-

再配置方針スケジュール	2021 R3	2022 R4	2023 R5	2024 R6	2025 R7	2026 R8	2027 R9	2028 R10	2029 R11	2030 R12

建物用途	宿泊所	敷地区分	市有地
設置目的	地域の活性化、豊かなまちづくりに資するため		
関係条例等	横手市大森コテージ設置条例		

指定緊急避難所及び指定避難所	洪水	無	土砂	無	地震	無	火災	無

施設外観等

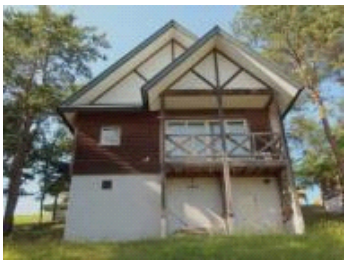

施設維持管理費情報(単位：円)

項目	2016	2017	2018	2019	2020	2021
賃金	0	0	0	0	0	0
修繕費等	0	0	0	3,553,200	14,972,100	0
光熱水費	0	0	0	0	0	0
燃料費	76,164	93,423	0	0	0	0
通信運搬費	0	0	0	0	0	0
委託料	0	0	0	124,696	1,023,000	0
指定管理料	0	0	0	0	0	0
賃借料	0	0	0	0	0	0
手数料	0	0	0	0	0	0
消耗品費	0	0	0	0	0	0
保険料	41,602	41,602	41,602	41,602	15,468	15,617
原材料費	0	0	0	0	0	0
備品購入費	0	0	0	0	0	0
小計	117,766	135,025	41,602	3,719,498	15,995,100	15,617
人件費(参考)	0	0	0	956,230	956,230	831,280
合計	117,766	135,025	41,602	4,675,728	16,951,330	846,897
年間収入	4,948,236	4,346,487	0	4,281,440	2,368,650	4,066,990
年間利用状況等(人)	1,444	1,261	0	1,196	588	997

時間帯別稼働率(%)

※再配置スケジュールが空欄の施設は当面の改修等の予定が無い施設です。
※年間利用状況は上記をご覧ください。
※左記の時間帯別稼働率(%)が空欄の施設は、詳細な施設利用集計を行っていない施設です。

No	777	施設カルテ	2022年3月31日作成

施設名	山内林業者等緑地休養施設やまばと山荘		
大分類	11 ｽﾎﾟｰﾂ･ﾚｸﾘｴｰｼｮﾝ系施設	建物構成	集会所・会議室
中分類	3 保養施設	所在地	横手市山内平野沢字上岩野目沢19番地5
小分類	2 休養施設	所管課	まちづくり推進部 山内地域課
再配置方針	維持	建築年月日	昭和59年11月15日
構造	木造	建物延床面積	225.00 ㎡

経過年数	37 年	残存年数	-15 年	標準耐用年数	22 年	目標耐用年数	-		

再配置方針スケジュール	2021 R3	2022 R4	2023 R5	2024 R6	2025 R7	2026 R8	2027 R9	2028 R10	2029 R11	2030 R12

建物用途	集会所、機械室、便所	敷地区分	市有地
設置目的	林業者等が森林レクリエーションの場を通して、地域住民との交流の促進及び林業経営の合理化を図るため		
関係条例等	横手市林業者等緑地休養施設設置条例		

指定緊急避難所及び指定避難所	洪水	無	土砂	無	地震	無	火災	無

施設外観等

施設維持管理費情報(単位：円)

項目	2016	2017	2018	2019	2020	2021
賃金	0	0	0	0	0	0
修繕費等	99,360	42,314	70,200	0	0	0
光熱水費	136,260	137,966	126,607	109,507	102,485	115,779
燃料費	0	0	0	0	0	0
通信運搬費	0	0	0	0	0	0
委託料	126,000	125,712	125,712	128,040	128,040	128,040
指定管理料	0	0	0	0	0	0
賃借料	0	0	0	0	0	0
手数料	39,400	39,400	39,400	73,000	40,000	33,000
消耗品費	0	19,264	10,800	5,764	14,186	19,974
保険料	16,333	16,333	16,333	16,333	10,441	10,585
原材料費	0	0	0	0	0	0
備品購入費	0	0	0	0	0	0
小計	417,353	380,989	389,052	332,644	284,711	307,378
人件費(参考)	0	0	0	0	0	0
合計	417,353	380,989	389,052	332,644	284,711	307,378
年間収入	16,380	30,200	24,950	27,090	6,200	11,500
年間利用状況等(人)	92	181	260	127	88	74

時間帯別稼働率(%)

※再配置スケジュールが空欄の施設は当面の改修等の予定が無い施設です。
※年間利用状況は上記をご覧ください。
※左記の時間帯別稼働率(%)が空欄の施設は、詳細な施設利用集計を行っていない施設です。