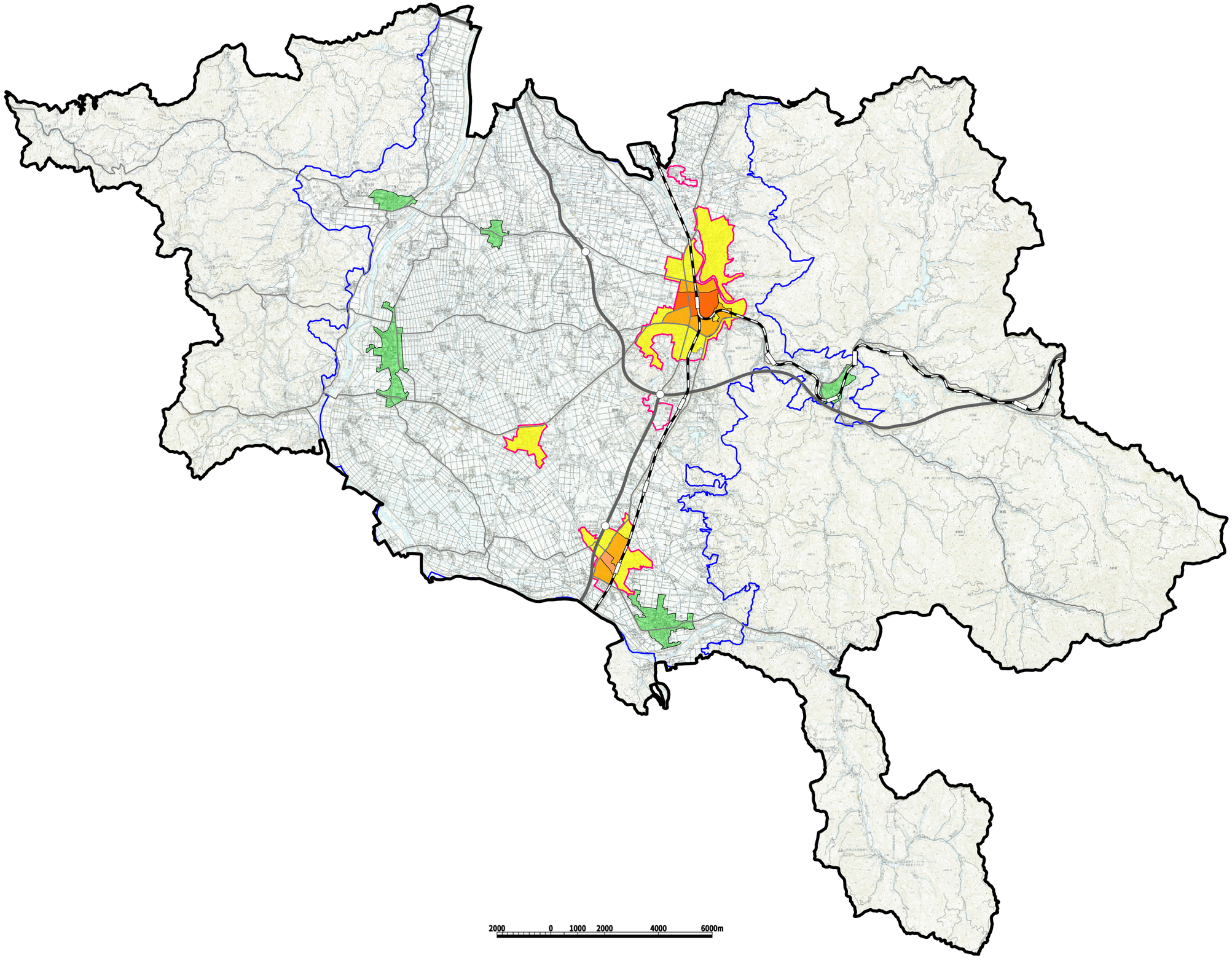

N

行政区域
鉄道
高速道路
一般道
都市計画区域
用途地域
特定用途制限地域(地域拠点型)

誘導区域

中心拠点区域(都市機能誘導区域)
副拠点区域(都市機能誘導区域)
まちなか居住区域(居住誘導区域)
一般居住区域