



横手市

# まめまめ情報

平成29年  
冬号

横手市ウォーキングマスコット・てくてくん

1~2月に

## 「横手市健(検)診調査票」が送付されます。 調査にご協力をお願いします!!



「調査票は市民のみなさんが来年度どこで健(検)診を受ける予定か?」をお知らせいただき、みなさまの健康管理と市の保健事業に役立てるために実施しております。調査にご理解いただき、18歳以上のご家族全員分をご記入し、締め切りまで必ず提出ください。

### 1 各ご家庭に世帯全員の健(検)診調査票が届きます。

※赤字で「重要」と書かれた封筒です。



### 2 ピンクの調査票に氏名が書かれている全員分をご記入ください。(18歳以上)

※記入方法は、調査票に同封の説明書(白)をご参照ください。

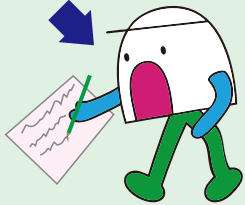

### 3 記入後は同封の返信用封筒に入れてポストにご投函ください。

※直接お届けいただく場合は、各地域局ごとの提出場所をご確認ください。

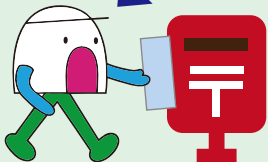

## 「横手市健(検)診調査票」(ピンク色)

記載されているご家族の氏名と生年月日を確認し、調査票の空白欄に該当番号をご記入ください。

999-9999  
横手市 健康課 1番1号  
健康アパート1号室  
健康太郎様  
07000 健康1区

平成29年度 横手市健(検)診調査票  
※この欄(検)診調査票は必ず提出してください。  
・平成29年度の健(検)診予定についてお知らせ頂くものです。横手市の健(検)診を受けたい方は必ず記入してください。  
・右の該当番号欄を参照して、各健(検)診欄( )に1~9の番号を記入してください。 (保健(検)診対象外の方です。  
・世帯長氏名欄の年齢は、平成30年4月1日現在を基準に計算して記入してください。  
・平成28年12月5日現在、住民登録されている平成11年4月1日以前に生まれた方を載せています。

世帯員氏名	年齢	健(検)診の種類及び該当番号記入欄										該当番号
		特定健診 (40~74歳) ・要健診者 (75歳以上)	胃がん 診 人科 胃腸科	子宮がん 診 婦人科 産婦人科	乳がん 検診	大腸がん 検診	生活習慣病 予防健診 (50歳~74歳)	骨粗鬆症 検診	歯周病 検診	前立腺がん 検診	肝炎ウイルス 検診	
個人番号 0000000001 氏名 健康太郎 生年月日 昭和25年7月29日 性別 男	45			***	***		***	***	***		***	1
個人番号 0000000002 氏名 健康花子 生年月日 昭和31年10月31日 性別 女	48						***	***	***	***	***	2
個人番号 0000000003 氏名 健康良男 生年月日 昭和32年8月8日 性別 男	40	***		***	***		***	***		***		3
個人番号 0000000004 氏名 健康一子 生年月日 昭和56年2月6日 性別 女	37	***	***	***		***	***	***	***	***	***	4
個人番号 氏名 生年月日 性別												
個人番号 氏名 生年月日 性別												
個人番号 氏名 生年月日 性別												
個人番号 氏名 生年月日 性別												
個人番号 氏名 生年月日 性別												

※2月14日までに投函(提出)していただきますよう、ご協力をお願いします。

電話番号をご記入ください。

横手市の健(検)診を希望される方は、「1」とご記入ください。後日受診券を送付いたします。

市の健(検)診を希望しない場合、または、ご自身で医療機関等を受診される方は「2」~「9」の番号をご記入ください。



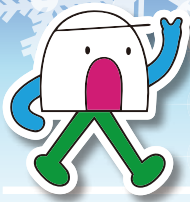

# 健康インフォメーション

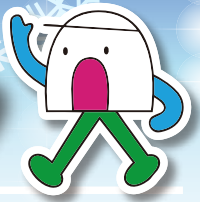

## ～冬は血圧に注意しましょう～

### 1) 冬のお風呂で気をつけたいヒートショック

気温の変化で急激な血圧の変動がおき、体に大きな負担がかかる事をヒートショックと言います。高血圧や心臓病の方は気を失ったり、心停止となる事もあります。

お風呂での死亡事故は12～1月に多くなるため、この時期は特に気をつけましょう。

**予防策** 温度差・血圧の変動を小さくしましょう。

- ① 脱衣場と浴室を温める
- ② むるめのお湯でゆっくり浸かる
- ③ 食後すぐの入浴を避ける

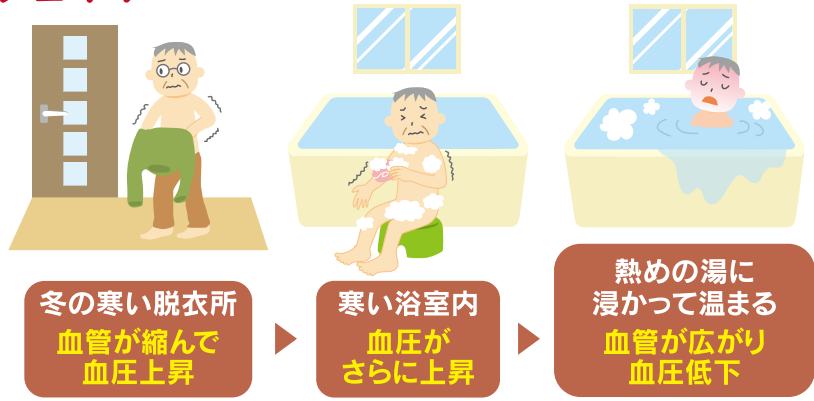

### 2) 自分の血圧を知るため、家庭用血圧計を活用しましょう。

家庭用の血圧計で、できれば**朝晩2回**測ります。  
心臓と同じ高さで、最も体の中心部に近い上腕動脈の圧力を測定します。「上腕型の血圧計による測定」が勧められています。  
ご家庭にある方はぜひ活用ください。  
**120/80mmHg未満が理想的な血圧です。**

#### ☆おすすめの測定タイミング☆

- (朝) 起床後1時間以内、排尿後朝食前、座位1～2分安静後
- (晩) 就寝前、座位1～2分安静後

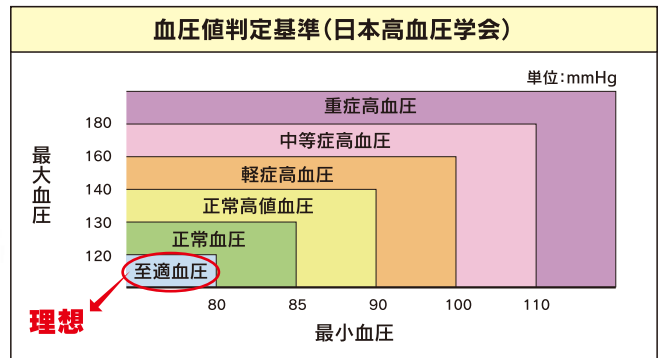

## 横手市高血圧予防スローガン 健康なまち「よこて」!よこてから脳卒中をなくそう!!



## 不妊治療費、不育症治療費 助成のお知らせ



横手市では妊娠・出産の支援のため、下記の治療にかかる費用の一部を助成いたします。

- 一般不妊治療 ●助成額/年度内に支払った自己負担額の1/2(上限15万円)
- 特定不妊治療 ●助成額/1回10万円を限度として1年度あたり3回まで
- 不育症治療 ●助成額/年度内に支払った自己負担額の1/2(上限15万円)



申請方法、必要な書類など、詳しくはQRコードを読み取り、ご確認ください。  
今年度の請求の〆切は  
**平成29年3月31日(金)**です。



### 子宮頸がん予防ワクチン に関するお知らせ

現在、積極的に接種をお勧めすることを一時的に控えております。

厚生労働省より、ワクチンとの因果関係を否定できない痛みが続く事例がある事から、このような副反応の発生頻度等がより明らかになり、国民に適切な情報提供ができるまでの間、定期接種を積極的に勧めない方針が出されています。



### ● お問い合わせ先 ●

- 健康福祉部 健康推進課(横手保健センター) ☎ 33-9600
- (増田地域) 増田市民サービス課 ☎ 45-5514
- (雄物川地域) 雄物川市民サービス課 ☎ 22-2157
- (十文字地域) 十文字市民サービス課 ☎ 42-5114
- (大雄地域) 大雄市民サービス課 ☎ 52-3905
- (平鹿地域) 平鹿町ゆとり館 ☎ 24-0007
- (大森地域) 高齢者等保健福祉センター ☎ 26-4030
- (山内地域) 山内市民サービス課 ☎ 53-2933