

売買希望物件

(土地・建物)

空き家バンク物件登録カード

物件の所在	横手市前郷二番町	登録番号	45
担当不動産会社	朝日総合 株式会社 (☎0182-32-6263)		

希望価格	売却	500 万円		賃貸	月額	万円	
物件の概要	面積		構造	建築年		S56.6 築 (H17 改修)	
	土地	86.65 m ²	<input checked="" type="checkbox"/> 木造 <input type="checkbox"/> 軽量鉄骨造 <input type="checkbox"/> 鉄筋コンクリート <input type="checkbox"/> その他	補修の要否		補修の費用負担	
	建物	1階		38.88 m ²	<input checked="" type="checkbox"/> 補修不要 <input type="checkbox"/> 多少の補修が必要 <input type="checkbox"/> 大幅な補修が必要 <input type="checkbox"/> 現在補修中	<input type="checkbox"/> 所有者負担 <input checked="" type="checkbox"/> 入居者負担 () <input type="checkbox"/> その他 ()	
		2階		11.76 坪			
		39.69 m ²		12.00 坪			
間取り	1階	<input checked="" type="checkbox"/> LDK (12.5) 帖 <input checked="" type="checkbox"/> 風呂 <input checked="" type="checkbox"/> トイレ <input type="checkbox"/> その他 () <input type="checkbox"/> 洋室 () 帖 () 帖 <input type="checkbox"/> 和室 () 畳 () 畳 () 畳					
	2階	<input checked="" type="checkbox"/> 洋室 (10) 帖 (8) 帖 <input type="checkbox"/> 和室 () 畳 () 畳 () 畳 <input type="checkbox"/> トイレ <input type="checkbox"/> その他 ()					
利用状況	<input type="checkbox"/> 利用者なし () <input type="checkbox"/> セカンドハウス・別荘 <input checked="" type="checkbox"/> その他 (居住中)		設備の状況	電気	<input checked="" type="checkbox"/> 引込済 <input type="checkbox"/> その他	ガス	<input checked="" type="checkbox"/> プロパンガス <input type="checkbox"/> その他
				風呂	<input type="checkbox"/> ガス <input checked="" type="checkbox"/> 灯油 <input type="checkbox"/> 電気 <input type="checkbox"/> その他 ()		
		水道		<input checked="" type="checkbox"/> 上水道 <input type="checkbox"/> 井戸水 <input type="checkbox"/> その他 ()			
		下水道		<input checked="" type="checkbox"/> 下水道 <input type="checkbox"/> 浄化槽 <input type="checkbox"/> その他 ()			
		トイレ		<input checked="" type="checkbox"/> 水洗 <input type="checkbox"/> 汲取り / <input type="checkbox"/> 和式 <input checked="" type="checkbox"/> 洋式			
		駐車場		<input checked="" type="checkbox"/> 有 (2台) <input type="checkbox"/> 無	物置	<input type="checkbox"/> 有 <input checked="" type="checkbox"/> 無	
主要施設等への距離	<input checked="" type="checkbox"/> 横手駅	0.4 km	庭	<input type="checkbox"/> 有 <input checked="" type="checkbox"/> 無	家庭菜園	<input type="checkbox"/> 可 <input checked="" type="checkbox"/> 不可	
	<input checked="" type="checkbox"/> バス停	0.1 km	雪下ろし	<input checked="" type="checkbox"/> 必要 <input type="checkbox"/> 不要	雪捨て場	<input type="checkbox"/> 有 <input checked="" type="checkbox"/> 無	
	<input checked="" type="checkbox"/> 市役所	0.7 km	【間取り】		【地図】別		
	<input checked="" type="checkbox"/> 病院・医院	1.5 km					
	<input checked="" type="checkbox"/> 消防署	2.0 km					
	<input checked="" type="checkbox"/> 駐在署	0.6 km					
	<input checked="" type="checkbox"/> 保育園	0.5 km					
	<input checked="" type="checkbox"/> 小学校	1.2 km					
	<input checked="" type="checkbox"/> 中学校	3.0 km					
	<input checked="" type="checkbox"/> 温泉	0.2 km					
<input checked="" type="checkbox"/> スーパー	0.5 km						
<input checked="" type="checkbox"/> ホームセンター	1.5 km						
特記事項	転居後引き渡し						

空き家バンク登録物件(横手市前郷二番町)

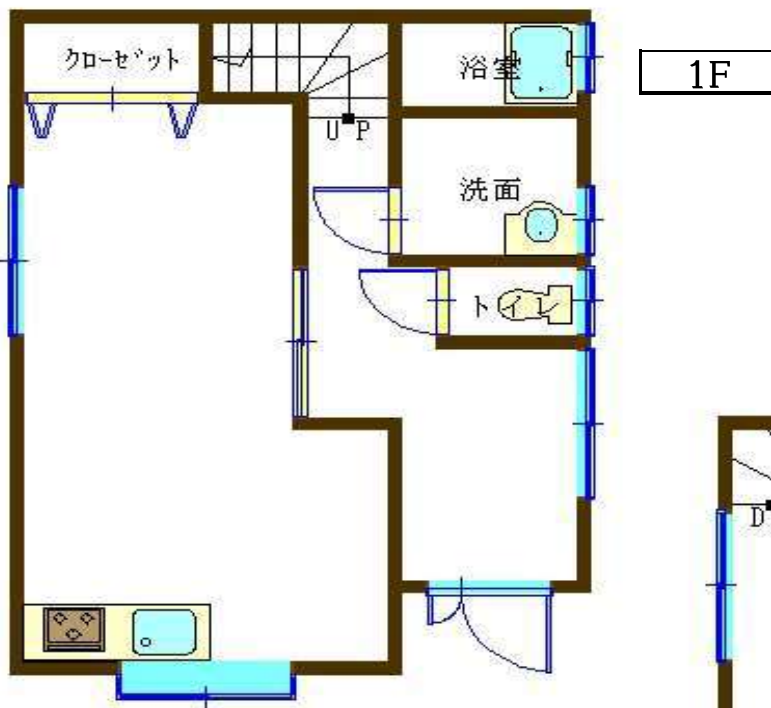

1F

2F

